



# PERIÓDICO OFICIAL DEL ESTADO

## ÓRGANO DEL GOBIERNO CONSTITUCIONAL DEL ESTADO DE CAMPECHE

FRANQUEO PAGADO PUBLICACIÓN PERIÓDICA PERMISO No. 0110762 CARACTERÍSTICAS 111182816 AUTORIZADO POR SEPOMEX

### SEGUNDA SECCIÓN

LAS LEYES, DECRETOS Y DEMÁS DISPOSICIONES OFICIALES OBLIGAN POR EL SOLO HECHO DE PUBLICARSE EN ESTE PERIÓDICO

CUARTA ÉPOCA  
Año VIII No. 1834

Directora  
Lic. Matiana del Carmen Torres López

San Francisco de Campeche, Cam.  
Martes 27 de Diciembre de 2022

## SECCIÓN ADMINISTRATIVA

### TESORERÍA

Av. Primero de Julio SN Colonia: Centro C.P. 24330  
Candelaria, Campeche, México.  
T. 982-8260420  
E. tesoreriacandelaria2021@gmail.com



### CERTIFICACIÓN

EN LA CIUDAD DE CANDELARIA, MUNICIPIO DEL MISMO NOMBRE, DEL ESTADO DE CAMPECHE, EL QUE SUSCRIBE, LIC. **DIANA DEL CARMEN RODRÍGUEZ GARCÍA**, SECRETARIA DEL H. AYUNTAMIENTO DE ESTE MUNICIPIO Y EN EJERCICIO DE LAS FACULTADES QUE ME CONFIERE LA FRACCIÓN IV DEL ARTÍCULO 123 DE LA LEY ORGÁNICA DE LOS MUNICIPIOS DEL ESTADO DE CAMPECHE, CERTIFICO: QUE EN EL ACTA DE LA DÉCIMA OCTAVA SESIÓN EXTRAORDINARIA DEL HONORABLE AYUNTAMIENTO, CELEBRADA EL DÍA VEINTIUNO DE DICIEMBRE DEL DOS MIL VEINTIDÓS, SE ENCUENTRA ASENTADO LO SIGUIENTE:

A). - QUE EN EL PUNTO CUATRO DEL ORDEN DEL DÍA DEL ACTA DE LA DÉCIMA OCTAVA SESIÓN EXTRAORDINARIA DEL HONORABLE AYUNTAMIENTO, CELEBRADA CON FECHA DEL VEINTIUNO DE DICIEMBRE DEL 2022, A LA LETRA DICE:

IV. **ANÁLISIS Y APROBACIÓN DEL PRESUPUESTO DE EGRESOS DEL MUNICIPIO DE CANDELARIA PARA EL EJERCICIO FISCAL 2023.**

B). - QUE EN EL DESAHOGO DEL PUNTO NÚMERO CUATRO DEL ORDEN DEL DÍA DEL ACTA DE LA DÉCIMA OCTAVA SESIÓN EXTRAORDINARIA DEL HONORABLE AYUNTAMIENTO, CELEBRADA EL DÍA VEINTIUNO DE DICIEMBRE DEL 2022, SE ENCUENTRA ASENTADO LO SIGUIENTE:

CONTINUANDO CON EL DESAHOGO DEL PUNTO NÚMERO CUATRO DEL ORDEN DEL DÍA DE LA PRESENTE SESIÓN SE PRESENTA ANTE EL HONORABLE CABILDO PARA SU ANÁLISIS Y APROBACIÓN EN SU CASO, EL PRESUPUESTO DE EGRESOS DEL MUNICIPIO DE CANDELARIA PARA EL EJERCICIO FISCAL 2023; A CARGO DE LA LIC. INDIRA PATRICIA TACU PÉREZ, TESORERA MUNICIPAL Y LIC. PASTOR ALFONSO CHAN URDAPILLETA, SUBDIRECTOR DE CONTABILIDAD

EL CUAL FUE APROBADO POR UNANIMIDAD DE VOTOS Y SE DA INSTRUCCIONES A LA TESORERA MUNICIPAL DE ESTE H. AYUNTAMIENTO PARA SU INMEDIATA PUBLICACIÓN EN EL PERIÓDICO OFICIAL DEL ESTADO DE CAMPECHE, VIGILANDO SU ADECUADA Y OPORTUNA PUBLICACIÓN.

POR LO QUE SE EXPIDE LA PRESENTE CONSTANCIA Y CERTIFICACIÓN PARA TODOS LOS EFECTOS LEGALES Y CONDUCTENTES A QUE HAYA LUGAR SIENDO LAS QUINCE HORAS CON QUINCE MINUTOS DEL DÍA VEINTIUNO DE DICIEMBRE DEL DOS MIL VEINTIDÓS, EN LA CIUDAD DE CANDELARIA, CAMPECHE DEL MUNICIPIO DEL MISMO NOMBRE, DEL ESTADO DE CAMPECHE.

### ATENTAMENTE

LIC. **DIANA DEL CARMEN RODRÍGUEZ GARCÍA**  
SECRETARIA DEL H. AYUNTAMIENTO  
DEL MUNICIPIO DE CANDELARIA, ESTADO DE CAMPECHE.

C.C.P. ARCHIVO



**TESORERÍA**  
Av. Primero de Julio SN Colonia: Centro C.P. 24330  
Candelaria, Campeche, México.  
T. 982-8260420  
E. tesoreriacandelaria2021@gmail.com



#### EXPOSICIÓN DE MOTIVOS

Con fundamento en los artículos 115 párrafos primero, segundo, tercero y quinto de la Constitución Política de los Estados Unidos Mexicanos, 54 bis párrafo primero y 107 párrafos primero y segundo de la Constitución Política del Estado de Campeche; 107 fracciones I, II y III, 141 y 142 de la Ley Orgánica de los Municipios del Estado de Campeche; 1° y 16 de la Ley de Hacienda de los Municipios del Estado de Campeche, el Ayuntamiento del municipio presentó ante el Honorable Congreso del Estado de Campeche la iniciativa de la Ley de Ingresos del Municipio de Candelaria, Campeche, para el ejercicio fiscal 2022.

Con fundamento en el artículo 115 fracción IV penúltimo párrafo de la Constitución Política de los Estados Unidos Mexicanos con fecha de 13 diciembre de 2022, el Honorable Congreso del Estado de Campeche aprobó la Ley de Ingresos del Municipio de Candelaria Campeche, para el ejercicio fiscal 2023, la cual fue publicada en el Periódico Oficial del Estado de Campeche el día 17 de diciembre 2022.

La Ley de Ingresos del Municipio de Candelaria, Campeche, para el ejercicio fiscal 2023, incluye el presupuesto de ingresos para dicho ejercicio fiscal por un total de **\$415,395,755.00** (Son: Cuatrocientos quince millones trescientos noventa y cinco mil setecientos cincuenta y cinco pesos 00/100 M.N.), el cual se muestra a continuación:

#### LEY DE INGRESOS DEL MUNICIPIO DE CANDELARIA PARA EL EJERCICIO FISCAL 2023

| MUNICIPIO DE CANDELARIA                                      | Ingreso Estimado 2023 |
|--|-----------------------|
| Iniciativa de Ley de Ingresos para el Ejercicio Fiscal 2023  |                       |
| <b>Total</b>   | <b>415,395,755</b>    |
| <b>1- Impuestos</b>  | <b>\$7,483,735</b>    |
| <b>1.1- Impuestos Sobre los Ingresos</b>                     | <b>9,803</b>          |
| 1.1.1.- Sobre Espectáculos Públicos                          | 4,000                 |
| 1.1.1.1.- Circos   | 1,000                 |
| 1.1.1.2.- Otros espectáculos no especificados                | 1,500                 |
| 1.1.1.3.- Bailes Ocasionales                                 | 1,500                 |
| 1.1.2.- Sobre Honorarios por Servicios Médicos Profesionales | 5,803                 |
| 1.1.2.1.- Médicos  | 2,901                 |
| 1.1.2.2.- Dentistas  | 2,901                 |
| <b>1.2- Impuestos Sobre el Patrimonio</b>                    | <b>5,679,784</b>      |
| 1.2.1.- Predial  | 5,679,784             |
| 1.2.1.1.- Predial Urbano                                     | 2,698,920             |
| 1.2.1.2.- Predial Rustico                                    | 1,620,538             |
| 1.2.1.3.- Rezagos de Predial Urbano                          | 680,163               |





**TESORERÍA**  
Av. Primero de Julio SN Colonia: Centro C.P. 24330  
Candelaria, Campeche, México.  
T. 982-8260420  
E. tesoreriacandelaria2021@gmail.com



|   |                    |
|---|--------------------|
| 1.2.1.4.- Rezagos de Predial Rustico  | 680,163            |
| <b>1.3- Impuestos Sobre la Producción, el Consumo y las Transacciones</b>   | <b>1,235,434</b>   |
| 1.3.1.- Sobre Adquisición de Inmuebles  | 804,953            |
| 1.3.1.1.- Inmuebles Urbanos   | 449,801            |
| 1.3.1.2.- Inmuebles Rústicos  | 355,152            |
| 1.3.2.- Impuesto Sobre Adquisición de Vehículos de Motor Usados que se Realicen entre Particulares  | 430,481            |
| 1.3.2.1.- Sobre Adquisición de Vehículos de Motor Usados  | 430,481            |
| <b>1.4- Impuestos al Comercio Exterior</b>  | <b>0</b>           |
| <b>1.5- Impuestos Sobre Nóminas y Asimilables</b>   | <b>0</b>           |
| <b>1.6- Impuestos Ecológicos</b>  | <b>0</b>           |
| <b>1.7- Accesorios de Impuestos</b>   | <b>558,715</b>     |
| 1.7.1.- Recargos  | 558,715            |
| 1.7.1.1.- Recargos de Predial Urbano  | 139,269            |
| 1.7.1.2.- Recargos de Predial Rustico   | 139,269            |
| 1.7.1.3.- Rezagos de Recargos de Predial Urbano   | 140,088            |
| 1.7.1.4.- Rezagos de Recargos de Predial Rustico  | 140,089            |
| <b>1.8- Otros Impuestos</b>   | <b>0</b>           |
| <b>1.9- Impuestos no Comprendidos en la Ley de Ingresos Vigente, Causados en Ejercicios Fiscales Anteriores Pendientes de Liquidación o Pago</b>          | <b>0</b>           |
| <b>2- Cuotas y Aportaciones de Seguridad Social</b>   | <b>\$ -</b>        |
| 2.1- Aportaciones para Fondos de Vivienda   | 0                  |
| 2.2- Cuotas para la Seguridad Social  | 0                  |
| 2.3 Cuotas de Ahorro para el Retiro   | 0                  |
| 2.4- Otras Cuotas y Aportaciones para la Seguridad Social   | 0                  |
| 2.5 Accesorios de Cuotas y Aportaciones de Seguridad Social   | 0                  |
| <b>3- Contribuciones de Mejoras</b>   | <b>\$ -</b>        |
| 3.1- Contribuciones de Mejoras por Obras Públicas   | 0                  |
| 3.2- Contribuciones de Mejoras no Comprendidas en la Ley de Ingresos Vigente, Causadas en Ejercicios Fiscales Anteriores Pendientes de Liquidación o Pago | 0                  |
| <b>4- Derechos</b>  | <b>\$9,031,279</b> |
| 4.1- Derechos por el Uso, Goce, Aprovechamiento o Explotación de Bienes de Dominio Público  | 124,877            |
| 4.1.1.- Por Autorización de Uso de la Vía Pública   | 124,877            |
| 4.1.1.1.- Ambulantes, Fijos y Semifijos   | 24,877             |
| 4.1.1.2.- Espacios de Feria   | 100,000            |



**TESORERÍA**

Av. Primero de Julio SN Colonia: Centro C.P. 24330  
Candelaria, Campeche, México.  
T. 982-8260420  
E. tesoreriacandelaria2021@gmail.com



|   |                  |
|---|------------------|
| <b>4.2- Derechos a los Hidrocarburos (Derogado)</b>                                       | <b>0</b>         |
| <b>4.3- Derechos por Prestación de Servicios</b>  | <b>7,881,894</b> |
| 4.3.1.- Por Servicio de Transito  | 992,805          |
| 4.3.1.1.- Licencia de Conducir  | 923,504          |
| 4.3.1.2.- Transito de Placas  | 2,257            |
| 4.3.1.3.- Altas y Bajas   | 67,044           |
| 4.3.2.- Por Uso de Rastro Publico   | 107,905          |
| 4.3.2.1.- Por Uso de Rastro Publico   | 107,905          |
| 4.3.3.- Por Servicio de Aseo y Limpia por Recolección de Basura                           | 418,865          |
| 4.3.3.1- Comercial e Industrial   | 159,071          |
| 4.3.3.2- Casa habitación  | 259,794          |
| 4.3.4.- Por Servicio de Agua Potable  | 4,858,554        |
| 4.3.4.1.- Por Servicio de Agua Potable (Comunidades)                                      | 2,570,400        |
| 4.3.4.2.- Por Servicio de Agua Potable (Cabecera)   | 1,428,264        |
| 4.3.4.3.- Por Servicio de Agua Potable (Rezagos)  | 667,795          |
| 4.3.4.4.- Contrato de Agua (Conexiones)   | 118,692          |
| 4.3.4.5.- Reconexiones y Traspasos  | 7,477            |
| 4.3.4.6.- I.V.A por Servicio de Agua Potable  | 0                |
| 4.3.4.7.- Otros Cobros  | 65,926           |
| 4.3.5.- Por Servicio de Panteones   | 14,677           |
| 4.3.5.1.- Derecho de Sepultura  | 14,677           |
| 4.3.6.- Por Servicio de Mercados  | 364,435          |
| 4.3.6.1.- Locales en el Interior  | 364,435          |
| 4.3.7.- Por Licencia de Construcción  | 34,336           |
| 4.3.7.1.- Licencia de Construcción  | 34,336           |
| 4.3.8.- Por Licencia de Uso de Suelo  | 414,405          |
| 4.3.8.1.- Licencia de Uso de Suelo  | 414,405          |
| 4.3.9.- Por Autorización de Rotura de Pavimentos  | 4,650            |
| 4.3.9.1.- Rotura de Pavimentos  | 4,650            |
| 4.3.10.- Por las Licencias, Permisos o Autorizaciones por Anuncios, Carteles o Publicidad | 142,390          |
| 4.3.10.1.- Anuncios, Carteles o Publicidad en paredes o pisos                             | 142,390          |
| 4.3.11.- Por Expedición de Cedula Catastral   | 7,038            |
| 4.3.11.1.- Expedición de Cedula Catastral   | 7,038            |
| 4.3.12.- Por Registro de directores Responsables de Obra                                  | 84,873           |





**TESORERÍA**  
Av. Primero de Julio SN Colonia: Centro C.P. 24330  
Candelaria, Campeche, México.  
T. 982-8260420  
E. tesoreriacandelaria2021@gmail.com



|  |                    |
|--|--------------------|
| 4.3.12.1.- Registro de directores de Obras   | 84,873             |
| 4.3.13.- Por Expedición de Certificados, Certificaciones, Constancias y Duplicado de Documentos  | <b>436,961</b>     |
| 4.3.13.1.- Certificado de no Adeudo  | 118,879            |
| 4.3.13.2.- Certificado de Radicación   | 68,573             |
| 4.3.13.3.- Certificado de Valor Catastral  | 146,831            |
| 4.3.13.4.- Constancia de Alineamiento  | 6,953              |
| 4.3.13.5.- Duplicado de Documentos   | 2,000              |
| 4.3.13.6.- Demás Certificados, Certificaciones y Constancias   | 93,725             |
| <b>4.4- Otros Derechos</b>   | <b>1,024,508</b>   |
| 4.4.1.- Otros Derechos   | 1,024,508          |
| 4.4.1.1.- Por Expedición o Revalidación de Registro Municipales para Establecimientos  | 300,746            |
| 4.4.1.2.- Registro de Fierros  | 656,322            |
| 4.4.1.3.- autorización de Carga y Descarga   | 67,440             |
| <b>4.5- Accesorios de Derechos</b>   | <b>0</b>           |
| <b>4.6- Derechos no Comprendidos en la Ley de Ingresos Vigente, Causados en Ejercicios Fiscales Anteriores Pendientes de Liquidación o Pago</b>  | <b>0</b>           |
| <b>5- Productos</b>  | <b>\$607,801</b>   |
| <b>5.1- Productos</b>  | <b>607,801</b>     |
| 5.1.1.- Intereses Financieros  | 537,677            |
| 5.1.1.1.- Intereses Financieros  | 537,677            |
| 5.1.2.- Por Uso de Estacionamientos y Baños Públicos   | 70,124             |
| 5.1.2.1.- Por Uso de Estacionamientos  | 5,000              |
| 5.1.2.2.- Por Uso de Baños Públicos  | 5,000              |
| 5.1.2.3.- Por Uso de Fosas Sépticas  | 60,124             |
| <b>5.2- Productos de Capital (Derogado)</b>  | <b>0</b>           |
| <b>5.3- Productos no Comprendidos en la Ley de Ingresos Vigente, Causados en Ejercicios Fiscales Anteriores Pendientes de Liquidación o Pago</b> | <b>0</b>           |
| <b>6- Aprovechamientos</b>   | <b>\$2,234,346</b> |
| <b>6.1- Aprovechamientos</b>   | <b>2,234,346</b>   |
| 6.1.1.- Multas   | 327,540            |
| 6.1.1.1.- Multas Municipales   | 327,540            |
| 6.1.1.1.1.- Multas de Transito   | 285,140            |
| 6.1.1.1.2.- Multas al Reglamento del Bando Municipal   | 5,000              |
| 6.1.1.1.3.- Multas de Alcoholes  | 15,000             |



**TESORERÍA**

Av. Primero de Julio SN Colonia: Centro C.P. 24330

Candelaria, Campeche, México.

T. 982-8260420

E. tesoreriacandelaria2021@gmail.com



|  |                      |
|--|----------------------|
| 6.1.1.1.4.- Multas por Penas Convencionales  | 10,000               |
| 6.1.1.1.5.- Multas Administrativas   | 2,400                |
| 6.1.1.1.6.- Multas por Daños Patrimoniales   | 10,000               |
| <b>6.1.2.- Reintegros</b>  | <b>281,962</b>       |
| 6.1.2.1.- Reintegros   | 281,962              |
| 6.1.2.1.1- Reintegros Diversos   | 281,962              |
| <b>6.1.3.- Otros Aprovechamientos</b>  | <b>1,624,844</b>     |
| 6.1.3.1.- Aprovechamientos Diversos  | 1,624,844            |
| 6.1.3.1.1.- Constancias de Medida Básica de Protección Civil   | 179,336              |
| 6.1.3.1.2.- Constancias de Aprobación del Programa de Protección Civil   | 40,566               |
| 6.1.3.1.3.- Ingresos de Feria  | 1,000,000            |
| 6.1.3.1.4.- Aportación Comisarios para Obras en Comunidades  | 188,942              |
| 6.1.3.1.5.- Convenio de explotación de los Residuos Sólidos Reciclables  | 216,000              |
| <b>6.2- Aprovechamientos Patrimoniales</b>   | <b>0</b>             |
| <b>6.3- Accesorios de Aprovechamientos</b>   | <b>0</b>             |
| <b>6.4- Aprovechamientos no Comprendidos en la Ley de Ingresos Vigente, Causados en Ejercicios Fiscales Anteriores Pendientes de Liquidación o Pago</b>              | <b>0</b>             |
| <b>7- Ingresos por Venta de Bienes, Prestación de Servicios y Otros Ingresos</b>   | <b>\$ -</b>          |
| 7.1- Ingresos por Venta de Bienes y Prestación de Servicios de Instituciones Públicas de Seguridad Social  | 0                    |
| 7.2- Ingresos por Venta de Bienes y Prestación de Servicios de Empresas Productivas del Estado   | 0                    |
| 7.3- Ingresos por Venta de Bienes y Prestación de Servicios de Entidades Paraestatales y Fideicomisos No Empresariales y No Financieros                              | 0                    |
| 7.4- Ingresos por Venta de Bienes y Prestación de Servicios de Entidades Paraestatales Empresariales No Financieras con Participación Estatal Mayoritaria            | 0                    |
| 7.5- Ingresos por Venta de Bienes y Prestación de Servicios de Entidades Paraestatales Empresariales Financieras Monetarias con Participación Estatal Mayoritaria    | 0                    |
| 7.6- Ingresos por Venta de Bienes y Prestación de Servicios de Entidades Paraestatales Empresariales Financieras No Monetarias con Participación Estatal Mayoritaria | 0                    |
| 7.7- Ingresos por Venta de Bienes y Prestación de Servicios de Fideicomisos Financieros Públicos con Participación Estatal Mayoritaria                               | 0                    |
| 7.8- Ingresos por Venta de Bienes y Prestación de Servicios de los Poderes Legislativo y Judicial, y de los Organos Autónomos  | 0                    |
| 7.9- Otros Ingresos  | 0                    |
| <b>8- Participaciones, Aportaciones, Convenios, Incentivos Derivados de la Colaboración Fiscal y Fondos Distintos de Aportaciones</b>                                | <b>\$389,113,787</b> |
| <b>8.1- Participaciones</b>  | <b>154,699,447</b>   |





**TESORERÍA**

Av. Primero de Julio SN Colonia: Centro C.P. 24330  
Candelaria, Campeche, México.  
T. 982-8260420  
E. tesoreriacandelaria2021@gmail.com



|  |                    |
|--|--------------------|
| 8.1.1.- Participaciones del Municipio  | 154,699,447        |
| 8.1.1.1.- Fondo General  | 76,491,196         |
| 8.1.1.2.- Fondo de Fiscalización y Recaudación                                       | 3,817,416          |
| 8.1.1.3.- Fondo de Fomento Municipal (Base 2013 +70%)                                | 19,238,511         |
| 8.1.1.4.- Impuesto Especial sobre Producción y Servicio                              | 560,083            |
| 8.1.1.5.- Fondo de Extracción de Hidrocarburos                                       | 30,834,148         |
| 8.1.1.6.- IEPS de Gasolina y Diesel  | 2,152,805          |
| 8.1.1.7.- Fondo de ISR   | 11,179,391         |
| 8.1.1.8.- Fondo de Colaboración Administrativa de Predial (30%)                      | 4,479,003          |
| 8.1.1.9.- A la Venta Final con Contenido Alcohólico                                  | 3,755              |
| 8.1.1.10.- Placas y Refrendos Vehiculares  | 5,943,139          |
| <b>8.2.- Aportaciones</b>  | <b>222,446,186</b> |
| 8.2.1.- Fondo de Aportaciones para Municipios  | 222,446,186        |
| 8.2.1.1.- Fondo de Aportaciones para la Infraestructura Social Municipal             | 176,095,592        |
| 8.2.1.2.- Fondo de Aportaciones para el Fortalecimiento de los Municipios            | 41,905,223         |
| 8.2.1.3.- Impuesto Sobre Nomina  | 3,342,384          |
| 8.2.1.4.- Impuesto Adicional para la Preservación del Patrimonio Cultural            | 1,102,987          |
| <b>8.3.- Convenios</b>   | <b>9,750,464</b>   |
| 8.3.1.- Convenios o Programas de Aportación para los Municipios                      | 9,750,464          |
| 8.3.1.1.- Cultura del Agua   | 0                  |
| 8.3.1.2.- Devolución de Derechos PRODDER   | 170,000            |
| 8.3.1.3.- Programa de Inversión en Infraestructura a las Juntas Municipales          | 7,694,419          |
| 8.3.1.4.- Obras y Acciones   | 0                  |
| 8.3.1.5.- Fondo de Infraestructura Social para Entidades (FISE)                      | 1,886,045          |
| 8.3.1.6.- Comisión Nacional Forestal (CONAFOR)                                       | 0                  |
| <b>8.4.- Incentivos Derivados de la Colaboración Fiscal</b>                          | <b>1,064,091</b>   |
| 8.4.1.- Incentivos Derivados de la Colaboración Fiscal del Municipio                 | 1,064,091          |
| 8.4.1.1.- Multas Federales no Fiscales   | 52,216             |
| 8.4.1.2.- Fondo de Compensación ISAN   | 177,262            |
| 8.4.1.3.- Impuestos sobre Automóviles Nuevos   | 762,998            |
| 8.4.1.4.- Incentivos Derivado del Art 126 de la LISR (Enajenación de Bienes)         | 71,615             |
| <b>8.5.- Fondos Distintos de Aportaciones</b>  | <b>1,153,599</b>   |
| 8.5.1.- Fondos Distinto de Aportaciones del Municipio                                | 1,153,599          |
| 8.5.1.1.- Fondo para Entidades Federativas y Municipios Productores de Hidrocarburos | 1,153,599          |



**TESORERÍA**

Av. Primero de Julio SN Colonia: Centro C.P. 24330  
Candelaria, Campeche, México.  
T. 982-8260420  
E. tesoreriacandelaria2021@gmail.com



|   |                    |
|---|--------------------|
| <b>9- Transferencias, Asignaciones, Subsidios y Subvenciones, y Pensiones y Jubilaciones</b>      | <b>\$6,924,806</b> |
| <b>9.1- Transferencias y Asignaciones</b>   | <b>8,598,475</b>   |
| 9.1.1.- Apoyo Financiero Estatal  | 6,924,806          |
| 9.1.2.- Apoyo Estatal a Juntas, Agencias y Comisarias   | 0                  |
| <b>9.2- Transferencias al Resto del Sector Público (Derogado)</b>                                 | <b>0</b>           |
| <b>9.3- Subsidios y Subvenciones</b>  | <b>0</b>           |
| <b>9.4- Ayudas Sociales (Derogado)</b>  | <b>0</b>           |
| <b>9.5- Pensiones y Jubilaciones</b>  | <b>0</b>           |
| <b>9.6- Transferencias a Fideicomisos, Mandatos y Análogos (Derogado)</b>                         | <b>0</b>           |
| <b>9.7- Transferencias del Fondo Mexicano del Petróleo para la Estabilización y el Desarrollo</b> | <b>0</b>           |
| <b>0- Ingresos Derivados de Financiamientos</b>   | <b>\$1.00</b>      |
| 0.1- Endeudamiento Interno  | 0                  |
| 0.2- Endeudamiento Externo  | 0                  |
| 0.3- Financiamiento Interno   | 1                  |

*Fuente: Ley de Ingresos Aprobada para el ejercicio fiscal 2023 del Municipio de Candelaria, Campeche.*







**TESORERÍA**  
Av. Primero de Julio SN Colonia: Centro C.P. 24330  
Candelaria, Campeche, México.  
T. 982-8260420  
E. tesoreriacandelaria2021@gmail.com



El Plan Municipal de Desarrollo, como medio para el eficaz desarrollo integral del Estado para la consecución de los fines y objetivos políticos, sociales, económicos y culturales contenidos en la Constitución Política de los Estados Unidos Mexicanos y demás leyes en la materia, fue realizado mediante una planeación estratégica atendiendo a las normas y principios básicos, así como las metodologías y lineamientos establecidos por el Comité de Planeación del Estado de Campeche.

A continuación, se muestra el modelo de planificación integral con la alineación y vinculación municipal, estatal:

| INTERNACIONAL<br>ONU             | Plan Nacional de Desarrollo<br>2019-2024                                  | Plan Estatal de Desarrollo<br>2021-2027       | Plan Municipal de Desarrollo<br>2021-2024                              |
|----------------------------------|---|---|--|
| ODS1<br>ODS2<br>ODS3<br>ODS4     | <b>Eje 1:</b><br>• POLITICA Y GOBIERNO<br>• POLITICA SOCIAL<br>• ECONOMIA | GOBIERNO HONESTO Y TRANSPARENTE               | <b>Eje 1:</b><br>CANDELARIA FUNCIONAL Y CON CALIDAD DE VIDA            |
| ODS5<br>ODS6<br>ODS7             | <b>Eje 2:</b><br>• POLITICA Y GOBIERNO<br>• ECONOMIA                      | PAZ Y SEGURIDAD CIUDADANA                     | <b>Eje 2:</b><br>CANDELARIA PROSPERA E INCLUYENTE                      |
| ODS8<br>ODS9<br>ODS10<br>ODS11   | <b>Eje 3:</b><br>• POLITICA Y GOBIERNO<br>• ECONOMIA                      | INCLUSION, BIENESTAR Y JUSTICIA SOCIAL        | <b>Eje 3:</b><br>CANDELARIA SEGURA Y CON PAZ SOCIAL                    |
| ODS12<br>ODS13<br>ODS14<br>ODS15 | <b>Eje 4:</b><br>• POLITICA Y GOBIERNO<br>• POLITICA SOCIAL               | DESARROLLO ECONOMICO CON VISION AL FUTURO     | <b>Eje 4:</b><br>CANDELARIA CON GOBIERNO TRANSPARENTE Y CON RESULTADOS |
| ODS16<br>ODS17                   | <b>Eje 5:</b><br>• POLITICA Y GOBIERNO<br>• ECONOMIA                      | UN ESTADO HABITABLE, SOSTENIBLE Y SUSTENTABLE |  |

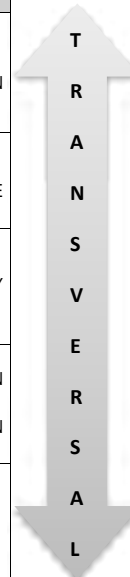

**TESORERÍA**

Av. Primero de Julio SN Colonia: Centro C.P. 24330  
Candelaria, Campeche, México.  
T. 982-8260420  
E. tesoreriacandelaria2021@gmail.com

**PRESUPUESTO DE EGRESOS DEL MUNICIPIO DE CANDELARIA, CAMPECHE PARA EL EJERCICIO FISCAL 2023**

**ÚNICO.** Se aprueba el Presupuesto de Egresos del Municipio de Candelaria para el Ejercicio Fiscal 2023, para quedar como sigue:

**TÍTULO PRIMERO****DE LAS ASIGNACIONES DEL PRESUPUESTO DE EGRESOS DEL MUNICIPIO DE CANDELARIA, CAMPECHE****CAPÍTULO I****Disposiciones generales**

**Artículo 1.-** El presente decreto tiene como objeto integrar la información presupuestal con base en lo establecido en la Ley General de Contabilidad Gubernamental y especificar de forma clara las regulaciones del ejercicio presupuestario que se encuentran contenidas en la Constitución Política de los Estados Unidos Mexicanos, la Constitución Política del Estado de Campeche, la Ley Orgánica de los Municipios del Estado de Campeche, la Ley de Hacienda de los Municipios del Estado de Campeche, la Ley de Adquisiciones, Arrendamientos y Prestación de Servicios relacionados con Bienes Muebles del Estado de Campeche, la Ley de Contratos de Colaboración Público Privada para el Estado de Campeche, Ley de Obligaciones, Financiamientos y Deuda Pública del Estado de Campeche y sus Municipios, la Ley de Obras Públicas del Estado de Campeche y demás legislación aplicable a la materia.

En la ejecución del gasto público se deberá considerar como eje articulador el Plan Municipal de Desarrollo 2021-2024 y el Plan Estatal de Desarrollo 2021-2027 tomando en cuenta los compromisos, los objetivos y las metas contenidos en los mismos.

Será responsabilidad de la Tesorería Municipal y de la Contraloría Municipal, en el ámbito de sus respectivas competencias, cumplir y hacer cumplir las disposiciones establecidas en el presente decreto.

La Tesorería podrá interpretar las presentes disposiciones para efectos administrativos, así como instaurar y recomendar las medidas conducentes para la correcta aplicación del presupuesto y para homogeneizar, racionalizar y ejercer el mejor control del Gasto Público en la Municipalidad.

La interpretación del presente documento para efectos administrativos, corresponde a la Tesorería Municipal de Candelaria, Campeche, en el ámbito de sus atribuciones, conforme a las disposiciones y definiciones que establezca la Ley Orgánica de los Municipios del Estado de Campeche. Lo anterior, sin perjuicio de la interpretación que corresponda a otras autoridades en el ámbito de sus respectivas competencias.





**TESORERÍA**  
Av. Primero de Julio SN Colonia: Centro C.P. 24330  
Candelaria, Campeche, México.  
T. 982-8260420  
E. tesoreriacandelaria2021@gmail.com



**Artículo 2.-** Para los efectos de este Decreto se entenderá por:

- I. **Adquisiciones públicas:** Toda clase de convenios o contratos, cualquiera que sea su denominación legal, que celebren las Dependencias y Entidades para la compra de insumos, materiales, mercancías, materias primas y bienes muebles que tengan por objeto cubrir las necesidades de la Administración Pública Municipal, así como aquellos bienes necesarios para la realización de funciones específicas.
- II. **Ahorro presupuestario:** Los remanentes de recursos del presupuesto modificado una vez que se hayan cumplido las metas establecidas.
- III. **Ayuntamiento:** Cuerpo colegiado que gobierna el municipio, que se integra por el Presidente Municipal, Regidores y Síndicos, en términos de los artículos 102, primer párrafo, fracción I, de la Constitución Política del Estado de Campeche y 20 de la Ley Orgánica de los Municipios del Estado de Campeche, respectivamente.
- IV. **Clasificación Administrativa:** Clasificación presupuestal que tiene como propósitos básicos identificar las unidades administrativas a través de las cuales se realiza la asignación, gestión y rendición de los recursos financieros públicos, así como establecer las bases institucionales y sectoriales para la elaboración y análisis de las estadísticas fiscales, organizadas y agregadas, mediante su integración y consolidación, tal como lo requieren las mejores prácticas y los modelos universales establecidos en la materia. Esta clasificación además permite delimitar con precisión el ámbito de Sector Público de cada orden de gobierno y por ende los alcances de su probable responsabilidad fiscal y causa fiscal.
- V. **Clasificación Económica:** Clasificación presupuestal de las transacciones de los entes públicos que permite ordenar a éstas de acuerdo con su naturaleza económica, con el propósito general de analizar y evaluar el impacto de la política y gestión fiscal y sus componentes sobre la economía en general.
- VI. **Clasificación Funcional del Gasto:** Clasificación presupuestal que agrupa los gastos según los propósitos u objetivos socioeconómicos que persiguen los diferentes entes públicos.
- VII. **Clasificación por Fuente de Financiamiento:** Clasificación presupuestal que consiste en presentar los gastos públicos según los agregados genéricos de los recursos empleados para su financiamiento. Esta clasificación permite identificar las fuentes u orígenes de los ingresos que financian los egresos y precisar la orientación específica de cada fuente a efecto de controlar su aplicación.
- VIII. **Clasificador por Objeto del Gasto:** Clasificación presupuestaria que resume, ordena y presenta los gastos programados en el presupuesto, de acuerdo con la naturaleza de los bienes, servicios, activos y pasivos financieros. En ese orden, se constituye en un elemento fundamental del sistema general de cuentas donde cada componente destaca aspectos concretos del presupuesto y suministra información que atiende a necesidades diferentes pero enlazadas, permitiendo el vínculo con la contabilidad.
- IX. **Clasificación por Tipo de Gasto:** Clasificación presupuestal que relaciona las transacciones públicas que generan gastos con los grandes agregados de la clasificación económica presentándolos en Corriente, de Capital y Amortización de la deuda y disminución de pasivos.





**TESORERÍA**  
Av. Primero de Julio SN Colonia: Centro C.P. 24330  
Candelaria, Campeche, México.  
T. 982-8260420  
E. tesoreriacandelaria2021@gmail.com



- X. **Clasificación Programática:** Clasificación presupuestal que establece la clasificación de los programas presupuestarios de los entes públicos, que permitirá organizar, en forma representativa y homogénea, las asignaciones de recursos de los programas presupuestarios.
- XI. **Contraloría:** La Dirección de Contraloría del Municipio de Candelaria.
- XII. **Déficit Presupuestario:** El financiamiento que cubre la diferencia entre los montos previstos en la Ley de Ingresos Municipal y el Presupuesto de Egresos Municipal.
- XIII. **Dependencias:** Las Direcciones, Unidades y Organismos Desconcentrados de la Administración Pública Centralizada del Municipio de Candelaria.
- XIV. **Deuda Pública:** Las obligaciones de pasivo, directas o contingentes, derivadas de financiamientos a cargo del gobierno municipal, en términos de las disposiciones legales aplicables, sin perjuicio de que dichas obligaciones tengan como propósito operaciones de canje o refinanciamiento.
- XV. **Deuda Pública Municipal:** La que contraigan los municipios, por conducto de sus ayuntamientos, como responsables directos o como garantes, avalistas, deudores solidarios, subsidiarios o sustitutos de las entidades de la administración pública paramunicipal a su cargo.
- XVI. **Disciplina Financiera:** La observancia de los principios y las disposiciones en materia de responsabilidad hacendaria y financiera, la aplicación de reglas y criterios en el manejo de recursos y contratación de Obligaciones por los Entes Públicos, que aseguren una gestión responsable y sostenible de sus finanzas públicas, generando condiciones favorables para el crecimiento económico y el empleo y la estabilidad del sistema financiero.
- XVII. **Economías:** los remanentes de recursos no devengados del presupuesto modificado.
- XVIII. **Entidades:** Los organismos descentralizados que conforman la Administración Pública Municipal de carácter Paramunicipal.
- XIX. **Gasto Aprobado:** Es el momento contable que refleja las asignaciones presupuestarias anuales comprometidas en el Presupuesto de Egresos.
- XX. **Gasto Comprometido:** Es el momento contable que refleja la aprobación por autoridad competente de un acto administrativo, u otro instrumento jurídico que formaliza una relación jurídica con terceros para la adquisición de bienes y servicios o ejecución de obras.
- XXI. **Gasto Corriente:** Son los gastos de consumo y/o de operación, el arrendamiento de la propiedad y las transferencias otorgadas a los otros componentes institucionales del sistema económico para financiar gastos de esas características.





**TESORERÍA**  
Av. Primero de Julio SN Colonia: Centro C.P. 24330  
Candelaria, Campeche, México.  
T. 982-8260420  
E. tesoreriacandelaria2021@gmail.com



- XXII. Gasto de Capital:** Son los gastos destinados a la inversión de capital y las transferencias a los otros componentes institucionales del sistema económico que se efectúan para financiar gastos de éstos con tal propósito.
- XXIII. Gasto Devengado:** Es el momento contable que refleja el reconocimiento de una obligación de pago a favor de terceros por la recepción de conformidad de bienes, servicios y obras oportunamente contratados; así como de las obligaciones que derivan de tratados, leyes, decretos, resoluciones y sentencias definitivas.
- XXIV. Gasto Ejercido:** Es el momento contable que refleja la emisión de una cuenta por liquidar certificada o documento equivalente debidamente aprobado por la autoridad competente.
- XXV. Gasto Modificado:** Es el momento contable que refleja la asignación presupuestaria que resulta de incorporar, en su caso, las adecuaciones presupuestarias al presupuesto aprobado
- XXVI. Gasto Pagado:** Es el momento contable que refleja la cancelación total o parcial de las obligaciones de pago, que se concreta mediante el desembolso de efectivo o cualquier otro medio de pago.
- XXVII. Indicador:** Herramienta cuantitativa o cualitativa que permite mostrar indicios o señales de una situación, actividad o resultado.
- XXVIII. Ingresos Estimados:** Es el que se aprueba anualmente en la Ley de Ingresos, e incluyen los impuestos, cuotas y aportaciones de seguridad social, contribuciones de mejoras, derechos, productos, aprovechamientos, financiamientos internos y externos; así como de la venta de bienes y servicios, además de participaciones, aportaciones, recursos convenidos, y otros ingresos.
- XXIX. Ingresos Excedentes:** Los recursos que durante el ejercicio fiscal se obtienen en exceso de los aprobados en la Ley de Ingresos Municipal.
- XXX. Ingresos Recaudados:** Es el momento contable que refleja el cobro en efectivo o cualquier otro medio de pago de los impuestos, cuotas y aportaciones de seguridad social, contribuciones de mejoras, derechos, productos, aprovechamientos, financiamientos internos y externos; así como de la venta de bienes y servicios, además de participaciones, aportaciones, recursos convenidos, y otros ingresos por parte de los entes público.
- XXXI. Matriz de Indicadores de Resultados:** Es una herramienta de planeación estratégica del Presupuesto basado en Resultados para entender y mejorar la lógica interna y el diseño de los programas presupuestarios. Comprende la identificación de los objetivos de un programa (resumen narrativo), sus relaciones causales, los indicadores, medios de verificación y los supuestos o riesgos que pueden influir en el éxito o fracaso del mismo.
- XXXII. Obras Públicas:** Los trabajos que tengan por objeto construir, instalar, ampliar, adecuar, remodelar, restaurar, conservar, mantener, modificar y demoler bienes inmuebles.
- XXXIII. Oficialía:** La Dirección de Oficialía Mayor del Ayuntamiento de Candelaria.
- XXXIV. Presidencia Municipal:** Es el órgano ejecutivo unipersonal, que ejecuta las disposiciones y acuerdos del Ayuntamiento y tiene su representación legal y administrativa.



**TESORERÍA**

Av. Primero de Julio SN Colonia: Centro C.P. 24330  
Candelaria, Campeche, México.

T. 982-8260420

E. tesoreriacandelaria2021@gmail.com



**XXXV. Presupuesto:** Presupuesto de Egresos Municipal para el Ejercicio Fiscal 2022.

- XXXVI. Presupuesto basado en Resultados (PbR):** Proceso que integra de forma sistemática consideraciones sobre los resultados y el impacto de la ejecución de los programas presupuestarios y de la aplicación de los recursos asignados en la toma de decisiones, con el objeto de entregar mejores bienes y servicios públicos a la población, elevar la calidad del gasto público y promover una más adecuada rendición de cuentas.
- XXXVII. Presupuesto de Egresos Municipal:** Será el que contenga el acuerdo que aprueba el ayuntamiento a iniciativa del Presidente Municipal, para cubrir durante el ejercicio fiscal a partir del primero de enero, las actividades, obras y servicios previstos en los programas y planes de desarrollo de la Administración Pública Municipal.
- XXXVIII. Programas y proyectos de inversión:** Acciones que implican erogaciones de gasto de capital destinadas tanto a obra pública en infraestructura como a la adquisición y modificación de inmuebles, adquisiciones de bienes muebles asociadas a estos programas, y rehabilitaciones que impliquen un aumento en la capacidad o vida útil de los activos de infraestructura e inmuebles.
- XXXIX. Regidores:** Son los miembros del Ayuntamiento encargados de gobernar y administrar, como cuerpo colegiado, al municipio.
- XL. Remuneración:** Conforme al artículo 121 tercer párrafo, fracción I, de la Constitución Política del Estado de Campeche, se considera Remuneración a toda percepción de los servidores públicos municipales en efectivo o en especie, incluyendo dietas, aguinaldos, gratificaciones, premios, recompensas, bonos, estímulos, comisiones, compensaciones y cualquier otra, con excepción de los apoyos y los gastos sujetos a comprobación que sean propios del desarrollo del trabajo y los gastos de viaje en actividades oficiales.
- XLI. Servicio público:** Aquella actividad de la administración pública municipal, –central, descentralizada o concesionada a particulares–, creada para asegurar de una manera permanente, regular y continua, la satisfacción de una necesidad colectiva de interés general, sujeta a un régimen de derecho público.
- XLII. Servicios relacionados con las obras públicas:** Los trabajos que tengan por objeto concebir, diseñar y calcular los elementos que integran un proyecto de obra pública; las investigaciones, estudios, asesorías y consultorías que se vinculen con las acciones que regula la Ley de Obras Públicas del Estado de Campeche; la dirección o supervisión de la ejecución de las obras y los estudios que tengan por objeto rehabilitar, corregir o incrementar la eficiencia de las instalaciones.
- XLIII. Síndico:** Es el integrante del Ayuntamiento encargado de vigilar los aspectos financieros del mismo, de procurar y defender los intereses del municipio y representarlo jurídicamente.
- XLIV. Sistema de Evaluación del Desempeño (SED):** El conjunto de elementos metodológicos que permiten realizar una valoración objetiva del desempeño de los programas, bajo los principios de verificación del grado de cumplimiento de metas y objetivos, con base en indicadores estratégicos y de gestión que permitan conocer el impacto social de los programas y de los proyectos.





**TESORERÍA**  
Av. Primero de Julio SN Colonia: Centro C.P. 24330  
Candelaria, Campeche, México.  
T. 982-8260420  
E. tesoreriacandelaria2021@gmail.com



- XLV. Subsidios y Subvenciones:** Asignaciones que se otorgan para el desarrollo de actividades prioritarias de interés general a través de los entes públicos a los diferentes sectores de la sociedad, con el propósito de: apoyar sus operaciones; mantener los niveles en los precios; apoyar el consumo, la distribución y comercialización de los bienes; motivar la inversión; cubrir impactos financieros; promover la innovación tecnológica; así como para el fomento de las actividades agropecuarias, industriales o de servicios.
- XLVI. Subejercicio de Gasto:** Las disponibilidades presupuestarias que resultan, sin cumplir las metas contenidas en los programas o sin contar con el compromiso formal de su ejecución.
- XLVII. Tesorería:** La Tesorería Municipal del H. Ayuntamiento de Candelaria.
- XLVIII. Trabajadores de Base:** Serán los no incluidos como trabajadores de confianza, serán inamovibles, de nacionalidad mexicana y sólo podrán ser sustituidos por extranjeros cuando no existan mexicanos que puedan desarrollar el servicio respectivo.
- XLIX. Trabajadores de Confianza:** Son aquellos que realizan funciones de dirección, inspección, fiscalización o trabajos particulares o exclusivos de los Titulares o Funcionarios de Entidades Públicas. Ningún trabajador de confianza formará parte de Asociación Sindical alguna ni representará a trabajadores en Organismos que se integren al tenor de la Ley de los Trabajadores al Servicio de los Poderes, Municipios e Instituciones Descentralizadas del Estado de Campeche.

**Artículo 3.-** En la celebración y suscripción de convenios o acuerdos en los que se comprometa el patrimonio económico o el erario del Municipio, será obligatoria la intervención del Presidente Municipal, el titular de la Tesorería Municipal y de los Síndicos de Asuntos Jurídicos y de Hacienda, tal como lo establecen los artículos 69, 73, 74 y 124 de la Ley Orgánica de los Municipios del Estado de Campeche.

**Artículo 4.-** Aprobado el presupuesto de egresos para el ejercicio fiscal 2023, el H. Ayuntamiento deberá remitir al H. Congreso del Estado de Campeche para su conocimiento y efectos de seguimiento y revisión de la cuenta pública la información siguiente:

- I. Copia del presupuesto de egresos aprobado para el ejercicio fiscal 2023 y acta de Sesión de Cabildo en que se aprobó.
- II. Se deberá presentar en forma impresa y en formato electrónico.
- III. El nivel de desagregación se hará con base en las clasificaciones presupuestales armonizadas, emitidas por el Consejo Nacional de Armonización Contable.

**Artículo 5.-** La Tesorería Municipal será la responsable que toda la información presupuestaria cumpla con la Ley General de Contabilidad Gubernamental, la Ley Orgánica de los Municipios del Estado de Campeche y demás normatividad aplicable.

El presente Presupuesto de Egresos Municipal para el ejercicio fiscal 2023 deberá ser difundido en los medios electrónicos con los que disponga el municipio en los términos de la Ley General de Transparencia y Acceso a la Información Pública,



**TESORERÍA**

Av. Primero de Julio SN Colonia: Centro C.P. 24330  
Candelaria, Campeche, México.  
T. 982-8260420  
E. tesoreriacandelaria2021@gmail.com



del artículo 65 de la Ley General de Contabilidad Gubernamental y de la Ley de Transparencia y Acceso a la Información Pública del Estado de Campeche.

**Artículo 6.-** La Tesorería, en los términos previstos por la fracción XVI del artículo 124 de la Ley Orgánica de los Municipios del Estado de Campeche, presentará mensualmente al cabildo el informe financiero y contable que corresponda, mismo que deberá agendarse en la sesión ordinaria inmediata.

## CAPÍTULO II De las Erogaciones

**Artículo 7.-** El gasto total previsto en el presente Presupuesto de Egresos del Municipio de Candelaria, Campeche para el ejercicio fiscal 2023, comprende la cantidad de **\$415,395,755.00** (Son: Cuatrocientos quince millones trescientos noventa y cinco mil setecientos cincuenta y cinco pesos 00/100 M.N.) y corresponde al total de los ingresos aprobados en la Ley de Ingresos del Municipio de Candelaria, Campeche, para el Ejercicio Fiscal de 2023, guardando equilibrio presupuestario de conformidad con lo establecido en los artículos 115 fracción IV de la Constitución Política de los Estados Unidos Mexicanos y 54 bis de la Constitución Política del Estado de Campeche.

**Artículo 8.-** Si alguna o algunas de las asignaciones del presupuesto de egresos resultaren insuficientes para cubrir las necesidades que originen las funciones encomendadas a la administración municipal, el Ayuntamiento podrá acordar las modificaciones o ampliaciones necesarias en función de la disponibilidad de fondos y previa justificación de las mismas.

El Ayuntamiento podrá aprobar transferencias, reducciones, cancelaciones o adecuaciones presupuestarias, siempre y cuando se justifique la necesidad de obras y servicios que el propio Ayuntamiento califique como de prioritarias o urgentes.

**Artículo 9.-** El presupuesto de egresos municipal del ejercicio 2023 con base en la clasificación por tipo de gasto se distribuye de la siguiente manera:

### CLASIFICACIÓN POR TIPO DE GASTO (CTG)

| CTG                  |   | Presupuesto Aprobado  |
|----------------------|---|-----------------------|
| 1                    | Gasto Corriente                                   | 223,937,669.84        |
| 2                    | Gasto de Capital                                  | 188,588,085.16        |
| 3                    | Amortización de la Deuda y Disminución de Pasivos | 1,500,000.00          |
| 4                    | Pensiones y Jubilaciones                          | 1,200,000.00          |
| 5                    | Participaciones                                   | 170,000.00            |
| <b>Total General</b> |   | <b>415,395,755.00</b> |







**TESORERÍA**  
Av. Primero de Julio SN Colonia: Centro C.P. 24330  
Candelaria, Campeche, México.  
T. 982-8260420  
E. tesoreriacandelaria2021@gmail.com



**Artículo 10.-** El Presupuesto de Egresos Municipal del Ejercicio Fiscal 2023, de acuerdo con la clasificación económica, se distribuye de la siguiente manera:

**CLASIFICACIÓN ECONÓMICA (CE)**

| <b>CE</b>  | <b>Presupuesto aprobado</b> |
|--|-----------------------------|
| <b>2 – GASTOS</b>  |                             |
| <b>2.1 - GASTOS CORRIENTES</b>   | <b>225,307,670</b>          |
| 2.1.1 - Gastos de Consumo de los Entes del Gobierno General/Gastos de Explotación de las Entidades Empresariales | 183,200,468                 |
| 2.1.1.1 - Remuneraciones   | 113,799,459                 |
| 2.1.1.2 - Compra de bienes y servicios   | 69,401,009                  |
| 2.1.1.3 - Variación de existencias (Disminución (+) Incremento (-))  |                             |
| 2.1.1.4 - Depreciación y amortización  |                             |
| 2.1.1.5 - Estimaciones por deterioro de inventarios  |                             |
| 2.1.1.6 - Impuestos sobre los productos, la producción y las importaciones de las entidades empresariales        |                             |
| 2.1.2 - Prestaciones de la Seguridad Social  | 9,622,759                   |
| 2.1.3 - Gastos de la Propiedad   |                             |
| 2.1.3.1 - Intereses  | -                           |
| 2.1.3.1.1 - Intereses de la deuda interna  | -                           |
| 2.1.3.1.2 - Intereses de la deuda externa  | -                           |
| 2.1.3.2 - Gastos de la propiedad distintos de intereses  | -                           |
| 2.1.3.2.1 - Dividendos y retiros de las cuasi sociedades   | -                           |
| 2.1.3.2.2 - Arrendamientos de tierras y terrenos   | -                           |
| 2.1.4 - Subsidios y Subvenciones a Empresas  | -                           |
| 2.1.4.1 - A entidades empresariales del sector privado   | -                           |
| 2.1.4.1.1 - A entidades empresariales no financieras   | -                           |
| 2.1.4.1.2 - A entidades empresariales financieras  | -                           |
| 2.1.4.2 - A entidades empresariales del sector público   | -                           |
| 2.1.4.2.1 - A entidades empresariales no financieras   | -                           |
| 2.1.4.2.2 - A entidades empresariales financieras  | -                           |
| 2.1.5 - Transferencias, Asignaciones y Donativos Corrientes Otorgados  | 32,484,443                  |
| 2.1.5.1 - Al sector privado  |                             |
| 2.1.5.2 - Al sector público  | 32,484,443                  |
| 2.1.5.2.1 - A la Federación  |                             |





TESORERÍA  
Av. Primero de Julio SN Colonia: Centro C.P. 24330  
Candelaria, Campeche, México.  
T. 982-8260420  
E. tesoreriacandelaria2021@gmail.com



|  |                    |
|--|--------------------|
| 2.1.5.2.2 - A las Entidades Federativas  |                    |
| 2.1.5.2.3 - A los Municipios   | 32,484,443         |
| 2.1.5.3 - Al sector externo  | -                  |
| 2.1.5.3.1 - A gobiernos extranjeros  | -                  |
| 2.1.5.3.2 - A organismos internacionales   | -                  |
| 2.1.5.3.3 - Al sector privado externo  | -                  |
| 2.1.6 - Impuesto Sobre los Ingresos, la Riqueza y Otros a las Entidades Empresariales Públicas | -                  |
| 2.1.7 - Participaciones  | -                  |
| 2.1.8 - Provisiones y Otras Estimaciones   | -                  |
| 2.1.8.1 - Provisiones a corto plazo  | -                  |
| 2.1.8.2 - Provisiones a largo plazo  | -                  |
| 2.1.8.3 - Estimaciones por pérdida o deterioro a corto plazo                                   | -                  |
| 2.1.8.4 - Estimaciones por pérdida o deterioro a largo plazo                                   | -                  |
| <b>2.2 - GASTOS DE CAPITAL</b>   | <b>188,588,085</b> |
| 2.2.1 - Construcciones en Proceso  | 174,091,413        |
| 2.2.2 - Activos Fijos (Formación bruta de capital fijo)  |                    |
| 2.2.2.1 - Viviendas, Edificios y Estructuras   |                    |
| 2.2.2.1.1 - Viviendas  | -                  |
| 2.2.2.1.2 - Edificios no residenciales   | -                  |
| 2.2.2.1.3 - Otras estructuras  | -                  |
| 2.2.2.2 - Maquinaria y Equipo  | 13,486,673         |
| 2.2.2.2.1 - Equipo de transporte   | 1,954,000          |
| 2.2.2.2.2 - Equipo de tecnología de la información y comunicaciones                            | 6,649,173          |
| 2.2.2.2.3 - Otra maquinaria y equipo   | 4,883,500          |
| 2.2.2.3 - Equipo de Defensa y Seguridad  | -                  |
| 2.2.2.4 - Activos Biológicos Cultivados  | -                  |
| 2.2.2.4.1 - Ganado para cría, leche, tiro, etc. que dan productos recurrentes                  | -                  |
| 2.2.2.4.2 - Árboles, cultivos y otras plantaciones que dan productos recurrentes               | -                  |
| 2.2.2.5 - Activos Fijos Intangibles  | 10,000             |
| 2.2.2.5.1 - Investigación y desarrollo   | -                  |
| 2.2.2.5.2 - Exploración y evaluación minera  | -                  |
| 2.2.2.5.3 - Programas de informática y bases de datos  | 10,000             |
| 2.2.2.5.4 - Originales para esparcimiento, literarios o artísticos                             | -                  |
| 2.2.2.5.5 - Otros activos fijos intangibles  | -                  |
| 2.2.3 - Incremento de Existencias  | -                  |
| 2.2.3.1 - Materiales y suministros   | -                  |
| 2.2.3.2 - Materias primas  | -                  |
| 2.2.3.3 - Trabajos en curso  | -                  |
| 2.2.3.4 - Bienes terminados  | -                  |
| 2.2.3.5 - Bienes para venta  | -                  |





**TESORERÍA**  
Av. Primero de Julio SN Colonia: Centro C.P. 24330  
Candelaria, Campeche, México.  
T. 982-8260420  
E. tesoreriacandelaria2021@gmail.com



**Candelaria**  
*En Acción*

|   |                  |  |
|---|------------------|--|
| 2.2.3.6 - Bienes en tránsito  |                  |  |
| 2.2.3.7 - Existencias de materiales de seguridad y defensa                            | -                |  |
| 2.2.4 - Objetos de Valor  | -                |  |
| 2.2.4.1 - Metales y piedras preciosas   | -                |  |
| 2.2.4.2 - Antigüedades y otros objetos de arte  | -                |  |
| 2.2.4.3 - Otros objetos de valor  | -                |  |
| 2.2.5 - Activos no Producidos   | 1,000,000        |  |
| 2.2.5.1 - Activos tangibles no producidos de origen natural                           | 1,000,000        |  |
| 2.2.5.1.1 - Tierras y Terrenos  | 1,000,000        |  |
| 2.2.5.1.2 - Recursos minerales y energéticos  | -                |  |
| 2.2.5.1.3 - Recursos biológicos no cultivados   | -                |  |
| 2.2.5.1.4 - Recursos hídricos   | -                |  |
| 2.2.5.1.5 - Otros activos de origen natural   | -                |  |
| 2.2.5.2 - Activos intangibles no producidos   | -                |  |
| 2.2.5.2.1 - Derechos patentados   | -                |  |
| 2.2.5.2.2 - Arrendamientos operativos comerciales                                     | -                |  |
| 2.2.5.2.3 - Fondos de comercio adquiridos   | -                |  |
| 2.2.5.2.4 - Otros activos intangibles no producidos                                   | -                |  |
| 2.2.6 - Transferencias, Asignaciones y Donativos de Capital Otorgados                 | -                |  |
| 2.2.6.1 - Al sector privado   | -                |  |
| 2.2.6.2 - Al sector público   | -                |  |
| 2.2.6.2.1 - A la Federación   | -                |  |
| 2.2.6.2.2 - A Entidades Federativas   | -                |  |
| 2.2.6.2.3 - A Municipios  | -                |  |
| 2.2.6.3 - Al sector externo   | -                |  |
| 2.2.6.3.1 - A gobiernos extranjeros   | -                |  |
| 2.2.6.3.2 - A organismos internacionales  | -                |  |
| 2.2.6.3.3 - Al sector privado externo   | -                |  |
| 2.2.7 - Inversión Financiera con Fines de Política Económica                          | -                |  |
| 2.2.7.1 - Acciones y participaciones de capital                                       | -                |  |
| 2.2.7.2 - Valores representativos de deuda adquiridos con fines de política económica | -                |  |
| 2.2.7.3 - Obligaciones negociables adquiridas con fines de política económica         | -                |  |
| 2.2.7.4 - Concesión de Préstamos  | -                |  |
| <b>3 - FINANCIAMIENTO</b>   | <b>1,500,000</b> |  |
| <b>3.1 - FUENTES FINANCIERAS</b>  | <b>1,500,000</b> |  |
| 3.1.1 - Disminución de Activos Financieros  | -                |  |
| 3.1.1.1 - Disminución de Activos Financieros Corrientes (Circulantes)                 | -                |  |
| 3.1.1.1.1 - Disminución de caja y bancos (efectivos y equivalentes)                   | -                |  |





## TESORERÍA

Av. Primero de Julio SN Colonia: Centro C.P. 24330

Candelaria, Campeche, México.

T. 982-8260420

E. tesoreriacandelaria2021@gmail.com



|  |           |
|--|-----------|
| 3.1.1.1.2 - Disminución de Inversiones financieras de corto plazo (derechos a recibir efectivo o equivalentes) |           |
| 3.1.1.1.3 - Disminución de cuentas por cobrar  | -         |
| 3.1.1.1.4 - Disminución de documentos por cobrar   | -         |
| 3.1.1.1.5 - Recuperación de préstamos otorgados de corto plazo   | -         |
| 3.1.1.1.6 - Disminución de otros activos financieros corrientes  | -         |
| 3.1.1.2 - Disminución de Activos Financieros No Corrientes   | -         |
| 3.1.1.2.1 - Recuperación de Inversiones financieras de largo plazo con fines de liquidez                       | -         |
| 3.1.1.2.2 - Disminución de otros activos financieros no corrientes   | -         |
| 3.1.2 - Incremento de pasivos  | -         |
| 3.1.2.1 - Incremento de Pasivos Corrientes   | 1,500,000 |
| 3.1.2.1.1 - Incremento de cuentas por pagar  | -         |
| 3.1.2.1.2 - Incremento de documentos por pagar   | -         |
| 3.1.2.1.3 - Conversión de la deuda pública a largo plazo en porción circulante                                 | -         |
| 3.1.2.1.4 - Disminución de Otros Pasivos de Corto Plazo  | 1,500,000 |
| 3.1.2.1.4 - Incremento de otros pasivos de corto plazo   | -         |
| 3.1.2.2 - Incremento de Pasivos No Corrientes  | -         |
| 3.1.2.2.1 - Incremento de cuentas por pagar a largo plazo  | -         |
| 3.1.2.2.2 - Incremento de documentos por pagar a largo plazo   | -         |
| 3.1.2.2.3 - Colocación de títulos y valores a largo plazo  | -         |
| 3.1.2.2.4 - Obtención de préstamos de la deuda pública a largo plazo   | -         |
| 3.1.2.2.5 - Incremento de otros pasivos de largo plazo   | -         |
| 3.1.3 - Incremento del Patrimonio  | -         |
| <b>3.2 - APLICACIONES FINANCIERAS (USOS)</b>   | -         |
| 3.2.1 - Incremento de Activos Financieros  | -         |
| 3.2.1.1 - Incremento de Activos Financieros Corrientes (Circulantes)   | -         |
| 3.2.1.1.1 - Incremento de caja y bancos (efectivo y equivalentes)  |           |
| 3.2.1.1.2 - Incremento de Inversiones financieras de corto plazo (derechos a recibir efectivo y equivalentes)  |           |
| 3.2.1.1.3 - Incremento de cuentas por cobrar   |           |
| 3.2.1.1.4 - Incremento de documentos por cobrar  |           |
| 3.2.1.1.5 - Préstamos otorgados de corto plazo   |           |
| 3.2.1.1.6 - Incremento de otros activos financieros corrientes   |           |
| 3.2.1.2 - Incremento de Activos Financieros No Corrientes  | -         |
| 3.2.1.2.1 - Inversiones financieras a largo plazo con fines de liquidez  |           |
| 3.2.1.2.2 - Incremento de otros activos financieros no corrientes  |           |





**TESORERÍA**  
Av. Primero de Julio SN Colonia: Centro C.P. 24330  
Candelaria, Campeche, México.  
T. 982-8260420  
E. tesoreriacandelaria2021@gmail.com



|  |                    |
|--|--------------------|
| 3.2.2 - Disminución de Pasivos   |                    |
| 3.2.2.1 - Disminución de Pasivos Corrientes  | -                  |
| 3.2.2.1.1 - Disminución de Cuentas por Pagar   |                    |
| 3.2.2.1.2 - Disminución de Documentos por Pagar                                      |                    |
| 3.2.2.1.3 - Amortización de la Porción Circulante de la Deuda Pública de Corto Plazo | -                  |
| 3.2.2.2 - Disminución de Pasivos no Corrientes                                       | -                  |
| 3.2.2.2.1 - Disminución de Cuentas por Pagar a Largo Plazo                           | -                  |
| 3.2.2.2.2 - Disminución de Documentos por Pagar a Largo Plazo                        | -                  |
| 3.2.2.2.3 - Conversión de Deuda Pública de Largo Plazo en Porción Circulante         | -                  |
| 3.2.2.2.4 - Disminución de Otros Pasivos de Largo Plazo                              | -                  |
| 3.2.3 - Disminución de Patrimonio  |                    |
| <b>Total General</b>   | <b>415,395,755</b> |

**Artículo 11.-** El Presupuesto de Egresos Municipal del ejercicio 2023 con base en la clasificación por objeto del gasto en el tercer nivel de desagregación se distribuye de la siguiente manera:

**CLASIFICACIÓN POR OBJETO DEL GASTO (COG)**

| Partida     | OBJETO DEL GASTO  | PRESUPUESTO APROBADO  |
|-------------|---|-----------------------|
| <b>1000</b> | <b>SERVICIOS PERSONALES</b>                                   | <b>123,422,218.15</b> |
| <b>1100</b> | <b>REMUNERACIONES AL PERSONAL DE CARÁCTER PERMANENTE</b>      | <b>74,599,553.42</b>  |
| 1110        | Dietas  | 7,074,615.12          |
| 1111        | Dietas  | 7,074,615.12          |
| 1130        | Sueldos base al personal permanente                           | 67,524,938.30         |
| 1131        | Sueldos al personal de confianza                              | 40,263,293.22         |
| 1132        | Sueldos al personal de Base                                   | 27,261,645.08         |
| <b>1200</b> | <b>Remuneraciones al personal de carácter transitorio</b>     | <b>4,477,233.40</b>   |
| 1210        | Honorarios asimilables a salarios                             | 180,000.00            |
| 1211        | Honorarios asimilables a salarios                             | 180,000.00            |
| 1230        | Retribuciones por servicios de carácter social                | 4,297,233.40          |
| 1231        | Retribuciones por servicios de carácter social                | 4,297,233.40          |
| <b>1300</b> | <b>REMUNERACIONES ADICIONALES Y ESPECIALES</b>                | <b>16,349,642.15</b>  |
| 1320        | Primas de vacaciones, dominical y gratificación de fin de año | 12,294,012.19         |
| 1321        | Primas vacacional y dominical                                 | 1,633,465.19          |
| 1322        | Aguinaldo o Gratificación de Fin de año                       | 10,660,547.00         |
| 1340        | Compensaciones  | 4,055,629.96          |





## TESORERÍA

Av. Primero de Julio SN Colonia: Centro C.P. 24330  
Candelaria, Campeche, México.

T. 982-8260420

E. tesoreriacandelaria2021@gmail.com



|             |   |                      |
|-------------|---|----------------------|
| 1345        | Compensaciones garantizadas   | 3,428,629.96         |
| 1346        | Previsión social múltiple   | -                    |
| 1347        | Otras prestaciones  | 627,000.00           |
| <b>1400</b> | <b>SEGURIDAD SOCIAL</b>   | <b>11,648,959.10</b> |
| 1410        | Aportaciones de seguridad social  | 9,622,759.10         |
| 1412        | Cuotas al IMSS  | 9,622,759.10         |
| 1440        | Aportaciones para seguros   | 2,026,200.00         |
| 1441        | Aportaciones para el seguro de vida del personal  | 535,200.00           |
| 1442        | Aportaciones para el seguro de gastos médicos del personal  | 1,491,000.00         |
| <b>1500</b> | <b>OTRAS PRESTACIONES SOCIALES Y ECONÓMICAS</b>   | <b>13,766,410.46</b> |
| 1510        | Cuotas para el fondo de ahorro y fondo de trabajo   | 2,568,000.00         |
| 1511        | Cuotas para el fondo de ahorro y fondo de trabajo.  | 2,568,000.00         |
| 1520        | Indemnizaciones   | 2,652,000.00         |
| 1521        | Liquidaciones por indemnizaciones por sueldos y salarios caídos   | 2,652,000.00         |
| 1530        | Prestaciones y haberes de retiro  | -                    |
| 1531        | Prestaciones y haberes de retiro  | -                    |
| 1540        | Prestaciones contractuales  | 8,546,410.46         |
| 1541        | Prestaciones contractuales  | 8,546,410.46         |
| <b>1700</b> | <b>PAGO DE ESTÍMULOS A SERVIDORES PÚBLICOS</b>  | <b>2,580,419.62</b>  |
| 1710        | Estímulos   | 2,580,419.62         |
| 1713        | Estímulos   | 2,580,419.62         |
| <b>2000</b> | <b>MATERIALES Y SUMINISTRO</b>  | <b>21,011,891.44</b> |
| <b>2100</b> | <b>Materiales de administración, emisión de documentos y artículos de oficiales</b>                                       | <b>3,842,998.16</b>  |
| 2110        | Materiales, útiles y equipos menores de oficina   | 2,189,378.00         |
| 2111        | Materiales, útiles y equipos menores de oficina   | 2,189,378.00         |
| 2120        | Materiales y útiles de impresión y reproducción   | 759,000.00           |
| 2121        | Materiales y útiles de impresión y reproducción   | 738,000.00           |
| 2122        | Material fotográfico, cinematografía y grabación  | 21,000.00            |
| 2140        | Materiales, útiles y equipos menores de tecnologías de la información y comunicaciones                                    | 119,200.00           |
| 2141        | Materiales, útiles, equipos y bienes informáticos para el procesamiento en tecnologías de la información y comunicaciones | 119,200.00           |
| 2150        | Material impreso e información digital  | 155,730.80           |
| 2151        | Material impreso e información digital  | 155,730.80           |
| 2160        | Material de limpieza  | 619,689.36           |





**TESORERÍA**  
Av. Primero de Julio SN Colonia: Centro C.P. 24330  
Candelaria, Campeche, México.  
T. 982-8260420  
E. tesoreriacandelaria2021@gmail.com



**Candelaria**  
*En Acción*

|             |  |                     |
|-------------|--|---------------------|
| 2161        | Material de limpieza   | 619,689.36          |
| 2170        | Materiales y útiles de enseñanza   | -                   |
| 2171        | Materiales y útiles de enseñanza   | -                   |
| 2180        | Materiales para el registro e identificación de bienes y personas                | -                   |
| 2181        | Materiales para el registro e identificación de bienes y personas                | -                   |
| <b>2200</b> | <b>ALIMENTOS Y UTENSILIOS</b>  | <b>918,000.00</b>   |
| 2210        | Productos alimenticios para personas   | 918,000.00          |
| 2211        | Productos alimenticios para personas   | 918,000.00          |
| 2230        | Utensilios para el servicio de alimentación                                      | -                   |
| 2231        | Utensilios para el servicio de alimentación                                      | -                   |
| <b>2300</b> | <b>MATERIAS PRIMAS Y MATERIALES DE PRODUCCIÓN Y COMERCIALIZACIÓN</b>             | <b>-</b>            |
| 2330        | Productos de Papel, Carton e Impresos adquiridos como materia prima              | -                   |
| 2331        | Productos de Papel, Carton e Impresos adquiridos como materia prima              | -                   |
| 2350        | Productos químicos, farmacéuticos y de laboratorio adquiridos como materia prima | -                   |
| 2351        | Productos químicos, farmacéuticos y de laboratorio adquiridos como materia prima | -                   |
| <b>2400</b> | <b>MATERIALES Y ARTICULOS DE CONSTRUCCIÓN Y DE REPARACIÓN</b>                    | <b>4,868,420.38</b> |
| 2420        | Cemento y productos de concreto  | 114,000.00          |
| 2421        | Cemento y productos de concreto  | 114,000.00          |
| 2430        | Cal, yeso y productos de yeso  | 3,400.00            |
| 2431        | Cal, yeso y productos de yeso  | 3,400.00            |
| 2440        | Madera y productos de madera   | 72,000.00           |
| 2441        | Madera y productos de madera   | 72,000.00           |
| 2460        | Material eléctrico y electrónico   | 3,065,000.00        |
| 2461        | Material eléctrico y electrónico   | 3,065,000.00        |
| 2470        | Artículos metálicos para la construcción   | 299,000.00          |
| 2471        | Artículos metálicos para la construcción   | 299,000.00          |
| 2480        | Materiales complementarios   | 821,020.38          |
| 2482        | Materiales complementarios   | 821,020.38          |
| 2490        | Otros materiales y artículos de construcción y reparación                        | 494,000.00          |
| 2491        | Otros materiales y artículos de construcción y reparación                        | 494,000.00          |
| <b>2500</b> | <b>Productos químicos, farmacéuticos y de laboratorios</b>                       | <b>1,527,645.40</b> |
| <b>2510</b> | <b>Otros productos químicos</b>  | <b>1,000,000.00</b> |
| 2511        | Otros productos químicos   | 1,000,000.00        |
| 2520        | Fertilizantes, pesticidas y otros agroquímicos                                   | 69,654.80           |





## TESORERÍA

Av. Primero de Julio SN Colonia: Centro C.P. 24330  
Candelaria, Campeche, México.

T. 982-8260420

E. tesoreriacandelaria2021@gmail.com



**Candelaria**  
*En Acción*

|             |   |                     |
|-------------|---|---------------------|
| 2521        | Fertilizantes, pesticidas y otros agroquímicos  | 69,654.80           |
| 2530        | Medicinas y productos farmacéuticos   | 352,990.60          |
| 2531        | Medicinas y productos farmacéuticos   | 352,990.60          |
| 2540        | Materiales, accesorios y suministros médicos  | 25,000.00           |
| 2541        | Materiales, accesorios y suministros médicos  | 25,000.00           |
| 2560        | Fibras sintéticas, hules, plásticos y derivados                                       | 80,000.00           |
| 2561        | Fibras sintéticas, hules, plásticos y derivados                                       | 80,000.00           |
| <b>2600</b> | <b>COMBUSTIBLES, LUBRICANTES Y ADITIVOS</b>   | <b>5,881,973.08</b> |
| 2610        | Combustibles, lubricantes y aditivos  | 5,881,973.08        |
| 2611        | Combustibles  | 5,308,823.08        |
| 2612        | Lubricantes y aditivos  | 573,150.00          |
| <b>2700</b> | <b>VESTUARIO, BLANCOS, PRENDAS DE PROTECCIÓN Y ARTÍCULOS DEPORTIVOS</b>               | <b>1,982,301.05</b> |
| 2710        | Vestuario y uniformes   | 1,050,000.00        |
| 2711        | Vestuario y uniformes   | 1,050,000.00        |
| 2720        | Prendas de seguridad y protección personal  | 432,301.05          |
| 2721        | Prendas de seguridad y protección personal  | 432,301.05          |
| 2730        | Artículos deportivos  | 500,000.00          |
| 2731        | Artículos deportivos  | 500,000.00          |
| <b>2800</b> | <b>Materiales y suministro para seguridad</b>   | -                   |
| 2820        | Materiales de seguridad pública   | -                   |
| 2821        | Materiales para el señalamiento de tránsito   | -                   |
| <b>2900</b> | <b>HERRAMIENTAS, REFACCIONES Y ACCESORIOS MENORES</b>                                 | <b>1,990,553.37</b> |
| 2910        | Herramientas menores  | 646,875.58          |
| 2911        | Herramientas menores  | 646,875.58          |
| 2920        | Refacciones y accesorios menores de edificios   | 111,000.00          |
| 2921        | Refacciones y accesorios menores de edificios   | 111,000.00          |
| 2940        | Refacciones y accesorios menores de equipo de cómputo y tecnologías de información    | 105,000.00          |
| 2941        | Refacciones y accesorios menores de equipo de cómputo y tecnologías de la información | 105,000.00          |
| 2960        | Refacciones y accesorios menores de equipo de transporte                              | 503,069.98          |
| 2961        | Refacciones y accesorios menores de equipo de transporte                              | 503,069.98          |
| 2970        | Refacciones y accesorios menores de equipo de defensa y seguridad                     | -                   |
| 2971        | Refacciones y accesorios menores de equipo de defensa y seguridad                     | -                   |
| 2980        | Refacciones y accesorios menores de maquinaria y otros equipos                        | 614,607.81          |







**TESORERÍA**  
Av. Primero de Julio SN Colonia: Centro C.P. 24330  
Candelaria, Campeche, México.  
T. 982-8260420  
E. tesoreriacandelaria2021@gmail.com



|             |  |                      |
|-------------|--|----------------------|
| 2981        | Refacciones y accesorios menores de maquinaria y otros equipos                                 | 614,607.81           |
| 2990        | Refacciones y accesorios menores de otros bienes muebles                                       | 10,000.00            |
| 2991        | Refacciones y accesorios menores otros bienes muebles  | 10,000.00            |
| <b>3000</b> | <b>SERVICIOS GENERALES</b>   | <b>48,219,117.25</b> |
| <b>3100</b> | <b>SERVICIOS BÁSICOS</b>   | <b>24,652,233.60</b> |
| 3110        | Energía eléctrica  | 24,390,000.00        |
| 3111        | Servicio de Energía eléctrica  | 24,390,000.00        |
| 3120        | Gas  | -                    |
| 3121        | Servicio de Gas  | -                    |
| 3140        | Telefonía Tradicional  | 121,233.60           |
| 3141        | Servicio telefónico tradicional  | 121,233.60           |
| 3150        | Telefonía celular  | -                    |
| 3151        | Servicio de Telefonía celular  | -                    |
| 3170        | Servicio de Acceso de Internet, redes y procesamiento  | 120,000.00           |
| 3171        | Servicio de Acceso de Internet, redes y procesamiento  | 120,000.00           |
| 3180        | Servicios postales y telegráficos  | 21,000.00            |
| 3181        | Servicios postales y telegráficos  | 21,000.00            |
| 3190        | Servicios integrales y otros servicios   | -                    |
| 3191        | Servicios integrales de telecomunicación y otros servicios                                     | -                    |
| <b>3200</b> | <b>SERVICIOS DE ARRENDAMIENTO</b>  | <b>6,386,911.84</b>  |
| 3220        | Arrendamiento de edificios   | 285,000.00           |
| 3221        | Arrendamiento de edificios y Locales   | 285,000.00           |
| 3230        | Arrendamiento de mobiliario y equipo de administración, educacional y recreativo               | -                    |
| 3231        | Arrendamiento de mobiliario y equipo de administración, educacional y recreativo               | -                    |
| 3250        | Arrendamiento de equipo de transporte  | 4,601,911.84         |
| 3251        | Arrendamiento de equipo de transporte  | 4,601,911.84         |
| 3260        | Arrendamiento de maquinaria, otros equipos y herramientas                                      | 1,500,000.00         |
| 3261        | Arrendamiento de maquinaria, equipos y herramientas  | 1,500,000.00         |
| 3270        | Arrendamiento de activos intangibles   | -                    |
| 3271        | Patentes, regalías y otros   | -                    |
| <b>3300</b> | <b>SERVICIOS PROFESIONALES, CIENTÍFICOS, TÉCNICOS Y OTROS SERVICIOS</b>                        | <b>1,662,000.00</b>  |
| 3310        | Servicios legales, de contabilidad, auditoría y relacionados                                   | 340,000.00           |
| 3311        | Servicios legales, de contabilidad, auditoría y relacionados                                   | 340,000.00           |
| 3330        | Servicios de consultoría administrativa, procesos, técnicas y en tecnologías de la información | 1,000,000.00         |





## TESORERÍA

Av. Primero de Julio SN Colonia: Centro C.P. 24330  
Candelaria, Campeche, México.

T. 982-8260420

E. tesoreriacandelaria2021@gmail.com



**Candelaria**  
*En Acción*

|             |  |                     |
|-------------|--|---------------------|
| 3331        | Servicios de consultoría administrativa, procesos, técnica, en TI, y para certificaciones de sistemas y procesos         | 1,000,000.00        |
| 3340        | Servicios de capacitación  | 307,000.00          |
| 3341        | Servicios de capacitación a servidores públicos  | 307,000.00          |
| 3350        | Servicios de investigación científica y desarrollo   | 15,000.00           |
| 3351        | Estudios e investigaciones   | 15,000.00           |
| 3360        | Servicios de apoyo administrativo, traducción, fotocopiado e impresión   | -                   |
| 3361        | Servicios de apoyo administrativo, fotocopiado e impresión   | -                   |
| 3370        | Servicios de protección y seguridad  | -                   |
| 3371        | Servicios de protección y seguridad  | -                   |
| <b>3400</b> | <b>SERVICIOS FINANCIEROS, BANCARIOS Y COMERCIALES</b>  | <b>480,000.00</b>   |
| 3430        | Servicios de recaudación, traslado y custodia de valores   | 350,000.00          |
| 3431        | Gastos inherentes a la recaudación   | 350,000.00          |
| 3490        | Servicios financieros, bancarios y comerciales integrales  | 130,000.00          |
| 3491        | Servicios financieros, bancarios y comerciales integrales  | 130,000.00          |
| <b>3500</b> | <b>SERVICIOS DE INSTALACIÓN, REPARACIÓN, MANTENIMIENTO Y CONSERVACIÓN</b>  | <b>1,492,764.81</b> |
| 3510        | Conservación y mantenimiento menor de inmuebles  | -                   |
| 3511        | Conservación y mantenimiento menor de inmuebles  | -                   |
| 3520        | Instalación, reparación y mantenimiento de mobiliario y equipo de administración, educacional y recreativo               | 34,170.40           |
| 3521        | Instalación, reparación, mantenimiento y conservación de mobiliario y equipo de administración, educacional y recreativo | 34,170.40           |
| 3530        | Instalación, reparación y mantenimiento de equipo de cómputo y tecnologías de la información                             | 67,000.00           |
| 3531        | Instalación, reparación, mantenimiento y conservación de equipo de cómputo y tecnologías de la información.              | 67,000.00           |
| 3540        | Instalación, reparación y mantenimiento de equipo e instrumental médico y de laboratorio                                 | -                   |
| 3541        | Instalación, reparación y mantenimiento de equipo e instrumental médico y de laboratorio                                 | -                   |
| 3550        | Reparación y mantenimiento de equipo de transporte   | 780,486.48          |
| 3551        | Reparación, mantenimiento y conservación de vehículos terrestres, aéreos, marítimos, lacustres y fluviales.              | 780,486.48          |
| 3570        | Instalación, reparación y mantenimiento de maquinaria y otros equipos y herramienta                                      | 471,107.93          |
| 3571        | Instalación, reparación y mantenimiento de maquinaria, otros equipos y herramienta                                       | 471,107.93          |
| 3590        | Servicio de Jardinería y Fumigación  | 140,000.00          |
| 3591        | Servicio de Jardinería y Fumigación  | 140,000.00          |
| <b>3600</b> | <b>SERVICIOS DE COMUNICACIÓN SOCIAL Y PUBLICIDAD</b>   | <b>346,000.00</b>   |
| 3610        | Difusión por radio, televisión y otros medios de mensaje sobre programas y actividades gubernamentales                   | 300,000.00          |
| 3611        | Periódicos y revistas  | 45,000.00           |





**TESORERÍA**  
Av. Primero de Julio SN Colonia: Centro C.P. 24330  
Candelaria, Campeche, México.  
T. 982-8260420  
E. tesoreriacandelaria2021@gmail.com



|             |  |                      |
|-------------|--|----------------------|
| 3612        | Impresiones y Publicaciones Oficiales  | 255,000.00           |
| 3613        | Radio y televisión   | -                    |
| 3690        | Otros servicios de información   | 46,000.00            |
| 3691        | Otros servicios de información   | 46,000.00            |
| <b>3700</b> | <b>Servicios de traslados y viáticos</b>   | <b>1,602,000.00</b>  |
| 3710        | Pasajes aéreos   | 235,000.00           |
| 3711        | Pasajes aéreos   | 235,000.00           |
| 3720        | Pasajes terrestres   | 30,000.00            |
| 3721        | Pasajes terrestres   | 30,000.00            |
| 3750        | Viáticos en el país  | 919,000.00           |
| 3751        | Viáticos en el país  | 919,000.00           |
| 3790        | Otros servicios de traslado y hospedaje  | 418,000.00           |
| 3791        | Otros servicios de traslado y hospedaje  | 418,000.00           |
| <b>3800</b> | <b>SERVICIOS OFICIALES</b>   | <b>7,035,707.00</b>  |
| 3810        | Gastos ceremonial  | 30,000.00            |
| 3811        | Gastos de ceremonial   | 30,000.00            |
| 3820        | Gastos de orden social y cultural  | 6,955,707.00         |
| 3821        | Gastos de orden social y cultural  | 6,975,707.00         |
| 3830        | Congresos y convenciones   | 50,000.00            |
| 3831        | Congresos y convenciones   | 50,000.00            |
| <b>3900</b> | <b>OTROS SERVICIOS GENERALES</b>   | <b>4,561,500.00</b>  |
| 3920        | Impuestos y derechos   | 3,817,000.00         |
| 3921        | Impuestos y derechos   | 3,817,000.00         |
| 3980        | Impuesto sobre nomina y otros que se deriven de una relacion laboral                         | -                    |
| 3981        | Impuesto sobre nomina y otros que se deriven de una relacion laboral                         | -                    |
| 3990        | Otros servicios generales  | 744,500.00           |
| 3992        | Otros servicios generales  | 744,500.00           |
| <b>4000</b> | <b>TRANSFERENCIAS, ASIGNACIONES, SUBSIDIOS Y OTROS SERVICIOS</b>                             | <b>32,484,443.00</b> |
| <b>4100</b> | <b>TRANSFERENCIAS INTERNAS Y ASIGNACIONES AL SECTOR PÚBLICO</b>                              | <b>15,535,443.00</b> |
| 4110        | Asignación presupuestarias al Poder Ejecutivo  | 4,735,443.00         |
| 4111        | Asignaciones Presupuestarias al Poder Ejecutivo  | 2,435,443.00         |
| 4113        | Asignaciones presupuestarias a Juntas y Comisarias según Ley de Coordinación Hacendaria      | -                    |
| 4115        | Apoyos Extraordinarios   | 2,300,000.00         |
| 4150        | Transferencia internas otorgadas a entidades paraestatales no empresariales y no financieras | 10,800,000.00        |





## TESORERÍA

Av. Primero de Julio SN Colonia: Centro C.P. 24330

Candelaria, Campeche, México.

T. 982-8260420

E. tesoreriacandelaria2021@gmail.com

**Candelaria**  
*En Acción*

|             |  |               |
|-------------|--|---------------|
| 4151        | Transferencias Internas otorgadas a entidades paraestatales                          |               |
| 4152        | Asignaciones presupuestarias al Sistema para el Desarrollo Integral de la Familia    | 10,800,000.00 |
| <b>4200</b> | <b>TRANSFERENCIAS AL RESTO DEL SECTOR PÚBLICO</b>                                    | -             |
| 4210        | Transferencia otorgadas a entidades paraestatales no empresariales y no financieras  | -             |
| 4211        | Transferencias otorgadas a entidades paraestatales no empresariales y no financieras | -             |
| <b>4400</b> | <b>AYUDAS SOCIALES</b>   | 15,749,000.00 |
| 4410        | Ayudas sociales a personas   | 14,049,000.00 |
| 4411        | Ayudas diversas  | 8,208,000.00  |
| 4412        | Ayudas para actividades sociopolíticas   | -             |
| 4413        | Premiaciones, recompensas, estímulos y ayudas culturales y sociales                  | -             |
| 4414        | Fomento al deporte   | 1,791,000.00  |
| 4415        | Ayudas a la Agricultura Ganadería y Pescas   | 1,125,000.00  |
| 4417        | Ayudas al sector salud   | 4,050,000.00  |
| 4420        | Becas y otras ayudas para programas de capacitación                                  | 500,000.00    |
| 4421        | Becas y otras ayudas para programas de capacitación                                  | 500,000.00    |
| 4430        | Ayudas sociales a instituciones de enseñanza   | 500,000.00    |
| 4431        | Ayudas a la educación  | 500,000.00    |
| 4450        | Ayudas sociales a instituciones sin fines de lucro                                   | -             |
| 4451        | Ayudas sociales a instituciones sin fines de lucro                                   | -             |
| 4480        | Ayudas por desastres naturales y otros siniestros                                    | 700,000.00    |
| 4481        | Ayudas por desastres naturales y otros siniestros                                    | 700,000.00    |
| <b>4500</b> | <b>PENSIONES Y JUBILACIONES</b>  | 1,200,000.00  |
| 4590        | Otras pensiones y jubilaciones   | 1,200,000.00  |
| 4591        | Otras pensiones y jubilaciones   | 1,200,000.00  |
| <b>5000</b> | <b>BIENES MUEBLES, INMUEBLES E INTANGIBLES</b>                                       | 14,496,672.58 |
| <b>5100</b> | <b>MOBILIARIO Y EQUIPO DE ADMINISTRACIÓN</b>   | 5,953,172.58  |
| 5110        | Muebles de oficina y estantería  | 1,213,260.74  |
| 5111        | Muebles de oficina y estantería  | 1,213,260.74  |
| 5130        | Bienes Artísticos, Culturales y Científicos  | -             |
| 5131        | Bienes Artísticos, Culturales y Científicos  | -             |
| 5150        | Equipos de cómputo y de tecnologías de la información                                | 4,659,911.84  |
| 5151        | Equipo de cómputo y de tecnología de la información Bienes Informáticos              | 4,659,911.84  |
| 5190        | Otro mobiliario y equipo de administración   | 80,000.00     |
| 5191        | Otros mobiliarios y equipos de administración  | 80,000.00     |





**TESORERÍA**  
Av. Primero de Julio SN Colonia: Centro C.P. 24330  
Candelaria, Campeche, México.  
T. 982-8260420  
E. tesoreriacandelaria2021@gmail.com



|             |   |                     |
|-------------|---|---------------------|
| <b>5200</b> | <b>MOBILIARIO Y EQUIPO EDUCACIONAL Y RECREATIVO</b>   | <b>696,000.00</b>   |
| 5210        | Equipos y aparatos audiovisuales  | 179,000.00          |
| 5211        | Equipos y aparatos audiovisuales  | 179,000.00          |
| 5230        | Cámaras fotográficas y de video   | 517,000.00          |
| 5231        | Cámaras fotográficas y de video   | 517,000.00          |
| 5290        | Otro mobiliario y equipo educacional y recreativo   | -                   |
| 5291        | Otro mobiliario y equipo educacional y recreativo   | -                   |
| <b>5300</b> | <b>EQUIPO E INSTRUMENTAL MÉDICO Y DE LABORATORIO</b>  | <b>180,000.00</b>   |
| 5310        | Equipo médico y de laboratorio  | 180,000.00          |
| 5311        | Equipo médico y de laboratorio  | 180,000.00          |
| <b>5400</b> | <b>VEHÍCULOS Y EQUIPO DE TRANSPORTE</b>   | <b>1,954,000.00</b> |
| 5410        | Vehículos y equipo de transporte  | 1,954,000.00        |
| 5411        | Vehículos y equipo terrestre  | 1,954,000.00        |
| 5420        | Carrocerías y remolques   | -                   |
| 5421        | Carrocerías y remolques   | -                   |
| 5450        | Embarcaciones Vehículos y Equipo Marítimos  | -                   |
| 5451        | Embarcaciones Vehículos y Equipo Marítimos  | -                   |
| <b>5600</b> | <b>MAQUINARIA, OTROS EQUIPOS Y HERRAMIENTAS</b>   | <b>4,703,500.00</b> |
| 5610        | Maquinaria y equipo agropecuario  | -                   |
| 5611        | Maquinaria y equipo agropecuario  | -                   |
| 5620        | Maquinaria y equipo industrial  | 60,000.00           |
| 5621        | Maquinaria y equipo industrial  | 60,000.00           |
| 5630        | Maquinaria y equipo de construcción   | 4,020,750.00        |
| 5631        | Maquinaria y equipo de construcción   | 4,020,750.00        |
| 5640        | Sistemas de aire acondicionado, calefacción y de refrigeración industrial y comercial                         | 271,000.00          |
| 5641        | Sistemas de aire acondicionado, calefacción y de refrigeración industrial y comercial                         | 271,000.00          |
| 5650        | Equipo de comunicación y telecomunicación   | 150,000.00          |
| 5651        | Equipo de comunicación y telecomunicación   | 150,000.00          |
| 5660        | Equipos de generación eléctrica, aparatos y accesorios eléctricos   | -                   |
| 5661        | Equipos de generación eléctrica, aparatos y accesorios eléctricos maquinaria y equipo eléctrico y electrónico | -                   |
| 5670        | Herramientas y máquinas-herramientas  | 201,750.00          |
| 5671        | Herramientas y máquinas-herramienta   | 201,750.00          |
| <b>5800</b> | <b>BIENES INMUEBLES</b>   | <b>1,000,000.00</b> |
| 5810        | Terrenos  | 1,000,000.00        |

GOBIERNO MUNICIPAL  
**Candelaria**  
*En Acción*





TESORERÍA  
Av. Primero de Julio SN Colonia: Centro C.P. 24330  
Candelaria, Campeche, México.  
T. 982-8260420  
E. tesoreriacandelaria2021@gmail.com



|             |  |                       |
|-------------|--|-----------------------|
| 5811        | Terrenos   | 1,000,000.00          |
| <b>5900</b> | <b>ACTIVOS INTANGIBLES</b>   | <b>10,000.00</b>      |
| 5910        | Software   | -                     |
| 5911        | Software   | -                     |
| 5970        | Licencias informáticas e intelectuales   | 10,000.00             |
| 5971        | Licencias informáticas e intelectuales   | 10,000.00             |
| 5990        | Otros activos intangibles  | -                     |
| 5991        | Otros activos intangibles  | -                     |
| <b>6000</b> | <b>INVERSIÓN PÚBLICA</b>   | <b>174,091,412.58</b> |
| <b>6100</b> | <b>OBRA PÚBLICA EN BIENES DE DOMINIO PÚBLICO</b>   | <b>174,091,412.58</b> |
| 6110        | Edificación habitacional   | 51,419,912.86         |
| 6111        | Edificación habitacional   | 51,419,912.86         |
| 6120        | Edificación no habitacional  | 1,408,764.74          |
| 6121        | Infraestructura educativa  | 704,382.37            |
| 6122        | Infraestructura de recreación  | -                     |
| 6123        | Infraestructura en salud   | 704,382.37            |
| 6130        | Construcción de obras para el abastecimiento de agua, petróleo, gas, electricidad y telecomunicaciones | 10,565,735.52         |
| 6131        | Infraestructura en agua potable y alcantarillado   | 10,565,735.52         |
| 6132        | Infraestructura en electrificación   | -                     |
| 6140        | División de terrenos y construcción de obras de urbanización   | 100,696,999.46        |
| 6142        | Construcción de obras de urbanización.   | 100,696,999.46        |
| 6160        | Otras construcciones de ingeniería civil u obra pesada   | 10,000,000.00         |
| 6162        | Infraestructura Agrícola   | 10,000,000.00         |
| 6165        | Diversas   | -                     |
| <b>6200</b> | <b>OBRA PÚBLICA EN BIENES PROPIOS</b>  | <b>-</b>              |
| 6210        | Edificación Habitacional   | -                     |
| 6211        | Obras de Construcción, Mantenimiento y rehabilitación para infraestructura de vivienda                 | -                     |
| 6220        | Edificación no Habitacional  | -                     |
| 6222        | Infraestructura de recreación  | -                     |
| 6260        | Otras construcciones de ingeniería civil u obra pesada   | -                     |
| 6265        | Diversas   | -                     |
| <b>7000</b> | <b>Inversiones financieras y otras provisiones</b>   | <b>-</b>              |
| 7100        | Inversiones para el fomento de actividades productivas   | -                     |





**TESORERÍA**  
Av. Primero de Julio SN Colonia: Centro C.P. 24330  
Candelaria, Campeche, México.  
T. 982-8260420  
E. tesoreriacandelaria2021@gmail.com



|                                    |   |                       |
|------------------------------------|---|-----------------------|
| 7110                               | Creditos Otorgados por entidades federativas y municipios al sector social y privado para el fomento de actividades productivas |                       |
| 7111                               | Creditos Otorgados por entidades federativas y municipios al sector social y privado para el fomento de actividades productivas | -                     |
| <b>8000</b>                        | <b>PARTICIPACIONES Y APORTACIONES</b>   | <b>170,000.00</b>     |
| 8160                               | CONVENIOS DE COLABORACION ADMINISTRATIVA  | 170,000.00            |
| 8161                               | CONVENIOS DE COLABORACION ADMINISTRATIVA  | 170,000.00            |
| 8160                               | CONVENIOS DE COLABORACION ADMINISTRATIVA  | 170,000.00            |
| <b>9000</b>                        | <b>DEUDA PÚBLICA</b>  | <b>1,500,000.00</b>   |
| 9100                               | Amortizacion de la deuda publica  | -                     |
| 9110                               | Amortizacion de la deuda interna con instituciones de credito   | -                     |
| 9111                               | Amortizacion de la deuda interna con instituciones de credito   | -                     |
| 9200                               | Intereses de la Deuda Publica   | -                     |
| 9210                               | Intereses de la deuda interna con instituciones de credito  | -                     |
| 9211                               | Intereses de la deuda interna con instituciones de credito  | -                     |
| <b>9900</b>                        | <b>ADEUDOS DE EJERCICIOS FISCALES ANTERIORES (ADEFAS)</b>   | <b>1,500,000.00</b>   |
| 9910                               | ADEFAS  | 1,500,000.00          |
| 9911                               | ADEFAS  | 1,500,000.00          |
| <b>PRESUPUESTO DE EGRESOS 2023</b> |   | <b>415,395,755.00</b> |

Los gastos por concepto de Comunicación social importan la cantidad de \$ 346,000.00 (Son: Trescientos cincuenta y seis pesos 00/100 M.N.) y se desglosan en el rubro 3600 Servicios de comunicación social y publicidad.

El monto asignado para pago de Pensiones y Jubilaciones es por \$ 1,200,000.00 (Son: Un millón doscientos mil pesos 00/100 m.n.) y se desglosa en las partidas genéricas 451 Pensiones, 452 Jubilaciones y 459 Otras Pensiones y Jubilaciones.

**PENSIONES Y JUBILACIONES**

| PARTIDAS                           | Presupuesto Aprobado   |
|------------------------------------|------------------------|
| 451 Pensiones                      | 0                      |
| 452 Jubilaciones                   | 0                      |
| 459 Otras pensiones y jubilaciones | \$ 1,200,000.00        |
| <b>Total General</b>               | <b>\$ 1,200,000.00</b> |





TESORERÍA  
Av. Primero de Julio SN Colonia: Centro C.P. 24330  
Candelaria, Campeche, México.  
T. 982-8260420  
E. tesoreria@candelaria2021@gmail.com

A continuación, se presenta el calendario de la previsión del gasto público con base en los Capítulos de Gasto:

PREVISIÓN DEL GASTO PÚBLICO POR MES CORRESPONDIENTE AL EJERCICIO FISCAL 2023

| Capítulo del Gasto   | Ene                     | Feb.                   | Mar.                   | Abr.                    | May.                   | Jun.                    | Jul.                    | Ago.                    | Sep.                   | Oct.                   | Nov.                    | Dic.                   | Total                    |
|----------------------|-------------------------|------------------------|------------------------|-------------------------|------------------------|-------------------------|-------------------------|-------------------------|------------------------|------------------------|-------------------------|------------------------|--------------------------|
| 1000                 | 9,005,050.19            | 9,005,050.19           | 9,005,050.19           | 9,005,050.19            | 9,005,050.19           | 9,005,050.19            | 9,005,050.19            | 9,005,050.19            | 9,005,050.19           | 9,005,050.19           | 9,005,050.19            | 9,005,050.20           | 123,422,218.15           |
| 2000                 | 1,891,070               | 2,101,189              | 1,680,951              | 1,470,832               | 1,680,951              | 1,470,832               | 1,891,070               | 1,891,070               | 1,280,713              | 1,660,951              | 1,891,070               | 2,101,189              | 21,011,891.44            |
| 3000                 | 4,339,721               | 4,821,912              | 3,857,529              | 3,375,338               | 3,857,529              | 3,375,338               | 4,339,721               | 4,339,721               | 2,893,147              | 3,857,529              | 4,339,721               | 4,821,912              | 48,219,117.25            |
| 4000                 | 2,923,600               | 3,248,444              | 2,598,755              | 2,273,911               | 2,598,755              | 2,273,911               | 2,923,600               | 2,923,600               | 1,949,067              | 2,598,755              | 2,923,600               | 3,248,444              | 32,484,443.00            |
| 5000                 | 1,304,701               | 1,449,667              | 1,159,734              | 1,014,767               | 1,159,734              | 1,014,767               | 1,304,701               | 1,304,701               | 869,800                | 1,159,734              | 1,304,701               | 1,449,667              | 14,486,672.58            |
| 6000                 | 15,668,227              | 17,409,141             | 13,927,313             | 12,186,399              | 13,927,313             | 12,186,399              | 15,668,227              | 15,668,227              | 10,445,485             | 13,927,313             | 15,668,227              | 17,409,141             | 174,091,412.58           |
| 7000                 | -                       | -                      | -                      | -                       | -                      | -                       | -                       | -                       | -                      | -                      | -                       | -                      | -                        |
| 8000                 | 15,300                  | 17,000                 | 13,600                 | 11,900                  | 13,600                 | 11,900                  | 15,300                  | 15,300                  | 10,200                 | 13,600                 | 15,300                  | 17,000                 | 170,000.00               |
| 9000                 | 135,000                 | 150,000                | 120,000                | 105,000                 | 120,000                | 105,000                 | 135,000                 | 135,000                 | 90,000                 | 120,000                | 135,000                 | 150,000                | 1,500,000.00             |
| <b>Total Mensual</b> | <b>\$ 35,282,668.51</b> | <b>\$38,202,403.88</b> | <b>\$32,362,933.14</b> | <b>\$ 29,443,197.77</b> | <b>\$32,362,933.14</b> | <b>\$ 29,443,197.77</b> | <b>\$ 35,282,668.51</b> | <b>\$ 35,282,668.51</b> | <b>\$26,523,462.40</b> | <b>\$32,362,933.14</b> | <b>\$ 35,282,668.51</b> | <b>\$38,202,403.89</b> | <b>\$ 415,995,755.00</b> |

Dónde:

|                                 |   |  |
|---------------------------------|---|--|
| 1000 - Servicios Personales     | 4000 - Transferencias, asignaciones, subsidios y otras ayudas | 7000 - Inversiones financieras y otras provisiones |
| 2000 - Materiales y suministros | 5000 - Bienes muebles, inmuebles e intangibles                | 8000 - Participaciones y aportaciones              |
| 3000 - Servicios generales      | 6000 - Inversión pública                                      | 9000 - Deuda pública                               |





**TESORERÍA**  
Av. Primero de Julio SN Colonia: Centro C.P. 24330  
Candelaria, Campeche, México.  
T. 982-8260420  
E. tesoreriacandelaria2021@gmail.com



**Artículo 12.-** El Presupuesto de Egresos Municipal del ejercicio 2023 con base en la clasificación administrativa, se distribuye como a continuación se indica:

**CLASIFICACIÓN ADMINISTRATIVA (CA)**

| CA   | Presupuesto Aprobado        |
|--|-----------------------------|
| <b>3.0.0.0.0 - SECTOR PÚBLICO MUNICIPAL</b>                                | <b>415,395,755</b>          |
| 3.1.0.0.0 - SECTOR PÚBLICO NO FINANCIERO                                   | 234,090,519                 |
| 3.1.1.0.0 - GOBIERNO GENERAL MUNICIPAL                                     | 234,090,519                 |
| 3.1.1.1.0 - Gobierno Municipal   | 234,090,519                 |
| <b>3.1.1.1.1 - Órgano Ejecutivo Municipal (Ayuntamiento)</b>               | <b>234,090,519</b>          |
| 01 - REGIDURIA   | 11,426,654                  |
| 02 - PRESIDENCIA   | 30,010,653                  |
| 03 - SECRETARIA  | 7,713,378                   |
| 04 - TESORERIA   | 13,132,713                  |
| 05 - ADMINISTRACION Y FORTALECIMIENTO INTERNO                              | 10,025,329                  |
| 06 - DIRECCIÓN DE OBRAS PÚBLICAS   | 14,762,759                  |
| 07 - SERVICIOS PÚBLICOS  | 52,929,802                  |
| 08 - DESARROLLO SOCIAL   | 10,078,679                  |
| 09 - PLANEACIÓN  | 2,934,798                   |
| 10 - TURISMO Y CULTURA   | 12,983,715                  |
| 11 -ORGANO INTERNO DE CONTROL  | 3,614,097                   |
| 12 - ECOLOGIA Y MEDIO AMBIENTE   | 16,210,847                  |
| 13 - EDUCACION Y DEPORTES  | 8,384,363                   |
| 14 - SEGURIDAD PUBLICA   | 12,535,370                  |
| 15 - PROTECCIÓN CIVIL  | 7,007,576                   |
| 16 - AGUA POTABLE  | 12,067,092                  |
| 19 - JUNTA MUNICIPAL DE MIGUEL HIDALGO Y COSTILLA                          | 1,553,409                   |
| 20 - JUNTA MUNICIPAL DE MONCLOVA   | 1,525,053                   |
| 21 - AGENCIAS Y COMISARIAS   | 5,194,233                   |
| <b>Convenios de Programas Federales</b>                                    | <b>Presupuesto Aprobado</b> |
| Fondo para la Infraestructura Social Municipal (FISM)                      | 176,095,592.00              |
| Fondo para el Fortalecimiento de los Municipios (FORTAMUN)                 | 41,905,223.00               |
| Devolución de Derechos PRODDER   | 170,000.00                  |
| Fondo para entidades Federativas y Municipios Productores de Hidrocarburos | 1,153,599.00                |
| Fondo de Infraestructura Social para Entidades (FISE)                      | 1,886,045.00                |
| Programa de Inversión en Infraestructura a las Juntas Municipales          | 2,000,000.00                |
| <b>Total 3.1.1.1.1 - Órgano Ejecutivo Municipal (Ayuntamiento)</b>         | <b>223,210,459.00</b>       |



**TESORERÍA**

Av. Primero de Julio SN Colonia: Centro C.P. 24330  
Candelaria, Campeche, México.  
T. 982-8260420  
E. tesoreriacandelaria2021@gmail.com



De conformidad con el artículo 13 Fracción XV de la Ley de Obligaciones, Financiamientos y Deuda Pública del Estado de Campeche y sus Municipios, el Municipio de Candelaria podrá constituir fideicomisos que tengan entre sus fines la contratación de financiamientos, ya sea con personas físicas o morales, instituciones financieras o a través del mercado bursátil, así como la afectación de los Ingresos locales y/o cualquier otro ingreso que le corresponda, distinto de las participaciones y aportaciones federales, a efecto de que sirva como fuente exclusiva de pago de los financiamientos que se contraten a través de dicho fideicomiso, en términos de los artículos 46 o 49 de la mencionada ley.

Para efectos de lo anterior, la Tesorería Municipal deberá transferir los ingresos que se recauden de la contribución correspondiente a las cuentas del fideicomiso que para tal efecto se establezcan.

Asimismo, en aquellos casos en que las contribuciones se recauden a través de instituciones de crédito o comercios, la Tesorería Municipal deberá instruir a las instituciones de crédito y comercios, a través de los cuales se recaude la contribución correspondiente, la transferencia directa de los ingresos derivados de dicha contribución a las cuentas de los fideicomisos mediante la celebración de mandatos o convenios.

**Artículo 13.-** El Presupuesto de Egresos Municipal del ejercicio fiscal 2023 con base en la clasificación administrativa y su interrelación con la clasificación por objeto del gasto, se distribuye como a continuación se indica:

**CLASIFICACIÓN ADMINISTRATIVA Y SU INTERRELACIÓN  
CON LA CLASIFICACIÓN POR OBJETO DEL GASTO POR (CA-COG)**

|           |  |                   |
|-----------|--|-------------------|
| <b>01</b> | <b>REGIDURIA</b>                                       | <b>11,426,654</b> |
| 1000      | Servicios personales                                   | 9,230,854         |
| 2000      | Materiales y suministros                               | 949,050           |
| 3000      | Servicios generales                                    | 105,000           |
| 4000      | Transferencias, asignaciones, subsidios y otras ayudas | 1,126,000         |
| 5000      | Bienes muebles e inmuebles                             | 15,750            |
| 6000      | Inversión pública                                      | -                 |
| 7000      | Inversiones financieras y otras provisiones            | -                 |
| 8000      | Participaciones y aportaciones                         | -                 |
| 9000      | Deuda pública  | -                 |
| <b>02</b> | <b>PRESIDENCIA</b>                                     | <b>30,010,653</b> |
| 1000      | Servicios personales                                   | 6,050,253         |
| 2000      | Materiales y suministros                               | 561,400           |
| 3000      | Servicios generales                                    | 451,000           |
| 4000      | Transferencias, asignaciones, subsidios y otras ayudas | 20,600,000        |
| 5000      | Bienes muebles e inmuebles                             | 2,348,000         |
| 6000      | Inversión pública                                      | -                 |
| 7000      | Inversiones financieras y otras provisiones            | -                 |
| 8000      | Participaciones y aportaciones                         | -                 |
| 9000      | Deuda pública  | -                 |
| <b>03</b> | <b>SECRETARIA</b>                                      | <b>7,713,378</b>  |
| 1000      | Servicios personales                                   | 6,597,378         |
| 2000      | Materiales y suministros                               | 223,000           |
| 3000      | Servicios generales                                    | 583,000           |
| 4000      | Transferencias, asignaciones, subsidios y otras ayudas | 200,000           |
| 5000      | Bienes muebles e inmuebles                             | 110,000           |





**TESORERÍA**  
Av. Primero de Julio SN Colonia: Centro C.P. 24330  
Candelaria, Campeche, México.  
T. 982-8260420  
E. tesoreriacandelaria2021@gmail.com



|           |  |                    |
|-----------|--|--------------------|
| 6000      | Inversión pública                                      | -                  |
| 7000      | Inversiones financieras y otras provisiones            | -                  |
| 8000      | Participaciones y aportaciones                         | -                  |
| 9000      | Deuda pública  | -                  |
| <b>04</b> | <b>TESORERIA MUNICIPAL</b>                             | <b>13,132,713</b>  |
| 1000      | Servicios personales                                   | 6,310,213          |
| 2000      | Materiales y suministros                               | 670,000            |
| 3000      | Servicios generales                                    | 4,607,500          |
| 4000      | Transferencias, asignaciones, subsidios y otras ayudas | -                  |
| 5000      | Bienes muebles e inmuebles                             | 45,000             |
| 6000      | Inversión pública                                      | -                  |
| 7000      | Inversiones financieras y otras provisiones            | -                  |
| 8000      | Participaciones y aportaciones                         | -                  |
| 9000      | Deuda pública  | 1,500,000          |
| <b>05</b> | <b>ADMINISTRACION Y FORTALECIMIENTO INTERNO</b>        | <b>10,025,329</b>  |
| 1000      | Servicios personales                                   | 6,794,718          |
| 2000      | Materiales y suministros                               | 931,050            |
| 3000      | Servicios generales                                    | 623,500            |
| 4000      | Transferencias, asignaciones, subsidios y otras ayudas | -                  |
| 5000      | Bienes muebles e inmuebles                             | 1,676,061          |
| 6000      | Inversión pública                                      | -                  |
| 7000      | Inversiones financieras y otras provisiones            | -                  |
| 8000      | Participaciones y aportaciones                         | -                  |
| 9000      | Deuda pública  | -                  |
| <b>06</b> | <b>OBRAS PUBLICAS</b>                                  | <b>193,897,995</b> |
| 1000      | Servicios personales                                   | 11,718,759         |
| 2000      | Materiales y suministros                               | 1,764,000          |
| 3000      | Servicios generales                                    | 4,786,912          |
| 4000      | Transferencias, asignaciones, subsidios y otras ayudas | -                  |
| 5000      | Bienes muebles e inmuebles                             | 3,536,912          |
| 6000      | Inversión pública                                      | 172,091,413        |
| 7000      | Inversiones financieras y otras provisiones            | -                  |
| 8000      | Participaciones y aportaciones                         | -                  |
| 9000      | Deuda pública  | -                  |
| <b>07</b> | <b>SERVICIOS PUBLICOS</b>                              | <b>52,929,802</b>  |
| 1000      | Servicios personales                                   | 24,811,602         |
| 2000      | Materiales y suministros                               | 3,183,000          |
| 3000      | Servicios generales                                    | 24,245,000         |
| 4000      | Transferencias, asignaciones, subsidios y otras ayudas | -                  |
| 5000      | Bienes muebles e inmuebles                             | 690,200            |
| 6000      | Inversión pública                                      | -                  |
| 7000      | Inversiones financieras y otras provisiones            | -                  |
| 8000      | Participaciones y aportaciones                         | -                  |
| 9000      | Deuda pública  | -                  |
| <b>08</b> | <b>DESARROLLO SOCIAL</b>                               | <b>10,078,679</b>  |
| 1000      | Servicios personales                                   | 4,118,979          |
| 2000      | Materiales y suministros                               | 391,200            |
| 3000      | Servicios generales                                    | 1,015,500          |
| 4000      | Transferencias, asignaciones, subsidios y otras ayudas | 4,500,000          |
| 5000      | Bienes muebles e inmuebles                             | 53,000             |





## TESORERÍA

Av. Primero de Julio SN Colonia: Centro C.P. 24330  
Candelaria, Campeche, México.

T. 982-8260420

E. tesoreriacandelaria2021@gmail.com



|           |  |                   |
|-----------|--|-------------------|
| 6000      | Inversión pública                                      | -                 |
| 7000      | Inversiones financieras y otras provisiones            | -                 |
| 8000      | Participaciones y aportaciones                         | -                 |
| 9000      | Deuda pública  | -                 |
| <b>09</b> | <b>PLANEACION</b>                                      | <b>2,934,798</b>  |
| 1000      | Servicios personales                                   | 2,339,798         |
| 2000      | Materiales y suministros                               | 325,000           |
| 3000      | Servicios generales                                    | 260,000           |
| 4000      | Transferencias, asignaciones, subsidios y otras ayudas | -                 |
| 5000      | Bienes muebles e inmuebles                             | 10,000            |
| 6000      | Inversión pública                                      | -                 |
| 7000      | Inversiones financieras y otras provisiones            | -                 |
| 8000      | Participaciones y aportaciones                         | -                 |
| 9000      | Deuda pública  | -                 |
| <b>10</b> | <b>TURISMO Y CULTURA</b>                               | <b>12,983,715</b> |
| 1000      | Servicios personales                                   | 5,370,008         |
| 2000      | Materiales y suministros                               | 653,000           |
| 3000      | Servicios generales                                    | 6,920,707         |
| 4000      | Transferencias, asignaciones, subsidios y otras ayudas | -                 |
| 5000      | Bienes muebles e inmuebles                             | 40,000            |
| 6000      | Inversión pública                                      | -                 |
| 7000      | Inversiones financieras y otras provisiones            | -                 |
| 8000      | Participaciones y aportaciones                         | -                 |
| 9000      | Deuda pública  | -                 |
| <b>11</b> | <b>ECOLOGIA Y MEDIO AMBIENTE</b>                       | <b>16,210,847</b> |
| 1000      | Servicios personales                                   | 9,786,707         |
| 2000      | Materiales y suministros                               | 1,442,891         |
| 3000      | Servicios generales                                    | 827,498           |
| 4000      | Transferencias, asignaciones, subsidios y otras ayudas | -                 |
| 5000      | Bienes muebles e inmuebles                             | 4,153,750         |
| 6000      | Inversión pública                                      | -                 |
| 7000      | Inversiones financieras y otras provisiones            | -                 |
| 8000      | Participaciones y aportaciones                         | -                 |
| 9000      | Deuda pública  | -                 |
| <b>12</b> | <b>EDUCACION Y DEPORTE</b>                             | <b>8,384,363</b>  |
| 1000      | Servicios personales                                   | 3,959,363         |
| 2000      | Materiales y suministros                               | 1,300,000         |
| 3000      | Servicios generales                                    | 465,000           |
| 4000      | Transferencias, asignaciones, subsidios y otras ayudas | 2,500,000         |
| 5000      | Bienes muebles e inmuebles                             | 160,000           |
| 6000      | Inversión pública                                      | -                 |
| 7000      | Inversiones financieras y otras provisiones            | -                 |
| 8000      | Participaciones y aportaciones                         | -                 |
| 9000      | Deuda pública  | -                 |
| <b>13</b> | <b>ORGANO INTERNO DE CONTROL</b>                       | <b>3,614,097</b>  |
| 1000      | Servicios personales                                   | 2,569,097         |
| 2000      | Materiales y suministros                               | 110,000           |
| 3000      | Servicios generales                                    | 935,000           |
| 4000      | Transferencias, asignaciones, subsidios y otras ayudas | -                 |
| 5000      | Bienes muebles e inmuebles                             | -                 |





**TESORERÍA**  
Av. Primero de Julio SN Colonia: Centro C.P. 24330  
Candelaria, Campeche, México.  
T. 982-8260420  
E. tesoreriacandelaria2021@gmail.com



|           |  |                   |
|-----------|--|-------------------|
| 6000      | Inversión pública                                      | -                 |
| 7000      | Inversiones financieras y otras provisiones            | -                 |
| 8000      | Participaciones y aportaciones                         | -                 |
| 9000      | Deuda pública  | -                 |
| <b>14</b> | <b>SEGURIDAD PUBLICA</b>                               | <b>12,535,370</b> |
| 1000      | Servicios personales                                   | 6,538,927         |
| 2000      | Materiales y suministros                               | 2,288,000         |
| 3000      | Servicios generales                                    | 210,000           |
| 4000      | Transferencias, asignaciones, subsidios y otras ayudas | 2,435,443         |
| 5000      | Bienes muebles e inmuebles                             | 1,063,000         |
| 6000      | Inversión pública                                      | -                 |
| 7000      | Inversiones financieras y otras provisiones            | -                 |
| 8000      | Participaciones y aportaciones                         | -                 |
| 9000      | Deuda pública  | -                 |
| <b>15</b> | <b>PROTECCION CIVIL</b>                                | <b>7,007,576</b>  |
| 1000      | Servicios personales                                   | 4,040,776         |
| 2000      | Materiales y suministros                               | 1,253,300         |
| 3000      | Servicios generales                                    | 433,500           |
| 4000      | Transferencias, asignaciones, subsidios y otras ayudas | 700,000           |
| 5000      | Bienes muebles e inmuebles                             | 580,000           |
| 6000      | Inversión pública                                      | -                 |
| 7000      | Inversiones financieras y otras provisiones            | -                 |
| 8000      | Participaciones y aportaciones                         | -                 |
| 9000      | Deuda pública  | -                 |
| <b>16</b> | <b>SISTEMA MUNICIPAL DE AGUA POTABLE</b>               | <b>12,237,092</b> |
| 1000      | Servicios personales                                   | 6,923,092         |
| 2000      | Materiales y suministros                               | 3,999,000         |
| 3000      | Servicios generales                                    | 1,130,000         |
| 4000      | Transferencias, asignaciones, subsidios y otras ayudas | -                 |
| 5000      | Bienes muebles e inmuebles                             | 15,000            |
| 6000      | Inversión pública                                      | -                 |
| 7000      | Inversiones financieras y otras provisiones            | -                 |
| 8000      | Participaciones y aportaciones                         | 170,000           |
| 9000      | Deuda pública  | -                 |
| <b>17</b> | <b>AGENCIAS Y COMISARIAS</b>                           | <b>5,194,233</b>  |
| 1000      | Servicios personales                                   | 4,162,233         |
| 2000      | Materiales y suministros                               | 397,000           |
| 3000      | Servicios generales                                    | 425,000           |
| 4000      | Transferencias, asignaciones, subsidios y otras ayudas | 210,000           |
| 5000      | Bienes muebles e inmuebles                             | -                 |
| 6000      | Inversión pública                                      | -                 |
| 7000      | Inversiones financieras y otras provisiones            | -                 |
| 8000      | Participaciones y aportaciones                         | -                 |
| 9000      | Deuda pública  | -                 |
| <b>18</b> | <b>H. JUNTA MUNICIPAL DE MONCLOVA</b>                  | <b>2,525,053</b>  |
| 1000      | Servicios personales                                   | 976,053           |
| 2000      | Materiales y suministros                               | 341,000           |
| 3000      | Servicios generales                                    | 40,000            |
| 4000      | Transferencias, asignaciones, subsidios y otras ayudas | 168,000           |
| 5000      | Bienes muebles e inmuebles                             | -                 |



**TESORERÍA**

Av. Primero de Julio SN Colonia: Centro C.P. 24330  
Candelaria, Campeche, México.  
T. 982-8260420  
E. tesoreriacandelaria2021@gmail.com



|           |  |                    |
|-----------|--|--------------------|
| 6000      | Inversión pública                                      | 1,000,000          |
| 7000      | Inversiones financieras y otras provisiones            | -                  |
| 8000      | Participaciones y aportaciones                         | -                  |
| 9000      | Deuda pública  | -                  |
| <b>19</b> | <b>H. JUNTA MUNICIPAL DE MIGUEL HIDALGO</b>            | <b>2,553,409</b>   |
| 1000      | Servicios personales                                   | 1,123,409          |
| 2000      | Materiales y suministros                               | 230,000            |
| 3000      | Servicios generales                                    | 155,000            |
| 4000      | Transferencias, asignaciones, subsidios y otras ayudas | 45,000             |
| 5000      | Bienes muebles e inmuebles                             | -                  |
| 6000      | Inversión pública                                      | 1,000,000          |
| 7000      | Inversiones financieras y otras provisiones            | -                  |
| 8000      | Participaciones y aportaciones                         | -                  |
| 9000      | Deuda pública  | -                  |
|           | <b>TOTAL</b>   | <b>415,395,755</b> |

**Nota:** La Unidad Administrativa 02 – Presidencia incluye las transferencias realizadas al Sistema Municipal para el Desarrollo Integral de la Familia de Candelaria

**Artículo 14.-** El Presupuesto de Egresos Municipal del Ejercicio Fiscal 2023 con base en la clasificación por fuentes de financiamiento, se distribuye como a continuación se indica:

**CLASIFICACIÓN POR FUENTES DE FINANCIAMIENTO (CFF)**

| <b>CLASIFICACION DE FUENTES DE FINANCIAMIENTO</b> | <b>Presupuesto Aprobado</b> |
|---|-----------------------------|
| 1. Recursos Fiscales                              | 162,688,345.00              |
| 2. Financiamientos internos                       |                             |
| 3. Financiamientos externos                       |                             |
| 4. Ingresos propios                               | 19,357,161.00               |
| 5. Recursos Federales                             | 233,350,249.00              |
| 6. Recursos Estatales                             |                             |
| 7. Otros recursos                                 |                             |
| <b>Total General</b>                              | <b>415,395,755.00</b>       |

**Artículo 15.-** La clasificación funcional del Presupuesto de Egresos del Municipio de Candelaria, Campeche para el ejercicio fiscal 2023 se compone de la siguiente forma:





**TESORERÍA**  
Av. Primero de Julio SN Colonia: Centro C.P. 24330  
Candelaria, Campeche, México.  
T. 982-8260420  
E. tesoreriacandelaria2021@gmail.com



**CLASIFICACIÓN FUNCIONAL DEL GASTO (CFG)**

**Artículo 16.-** El Presupuesto de Egresos Municipal del ejercicio 2023 con base en la clasificación programática, se distribuye como a continuación se indica:

| <b>CFG</b>   | <b>Presupuesto</b>    |
|--|-----------------------|
| <b>1 - GOBIERNO</b>  | <b>108,289,449.44</b> |
| <b>1.1. - LEGISLACION</b>  | <b>15,040,750.48</b>  |
| 1.1.1 - Legislación  | 15,040,750.48         |
| 1.1.2 - Fiscalización  | 0                     |
| <b>1.2. - JUSTICIA</b>   | <b>0</b>              |
| 1.2.1 - Impartición de Justicia                                    | 0                     |
| 1.2.2 - Procuración de Justicia                                    | 0                     |
| 1.2.3 - Reclusión y Readaptación Social                            | 0                     |
| 1.2.4 - Derechos Humanos   | 0                     |
| <b>1.3. - COORDINACION DE LA POLITICA DE GOBIERNO</b>              | <b>33,034,719.01</b>  |
| 1.3.1 - Presidencia / Gubernatura                                  | 15,305,115.52         |
| 1.3.2 - Política Interior  | 0                     |
| 1.3.3 - Preservación y Cuidado del Patrimonio Público              | 0                     |
| 1.3.4 - Función Pública  | 5,194,233.40          |
| 1.3.5 - Asuntos Jurídicos  | 0                     |
| 1.3.6 - Organización de Procesos Electorales                       | 0                     |
| 1.3.7 - Población  | 12,535,370.09         |
| 1.3.8 - Territorio   | 0                     |
| 1.3.9 - Otros  | 0                     |
| <b>1.4. - RELACIONES EXTERIORES</b>                                | <b>0</b>              |
| 1.4.1 - Relaciones Exteriores                                      | 0                     |
| <b>1.5. - ASUNTOS FINANCIEROS Y HACENDARIOS</b>                    | <b>16,746,809.69</b>  |
| 1.5.1 - Asuntos Financieros  | 16,746,809.69         |
| 1.5.2 - Asuntos Hacendarios  | 0                     |
| <b>1.6. - SEGURIDAD NACIONAL</b>                                   | <b>0</b>              |
| 1.6.1 - Defensa  | 0                     |
| 1.6.2 - Marina   | 0                     |
| 1.6.3 - Inteligencia para la Preservación de la Seguridad Nacional | 0                     |
| <b>1.7. - ASUNTOS DE ORDEN PÚBLICO Y DE SEGURIDAD INTERIOR</b>     | <b>43,467,170.26</b>  |
| 1.7.1 - Policía  | 0                     |
| 1.7.2 - Protección Civil   | 7,007,575.57          |
| 1.7.3 - Otros Asuntos de Orden Público y Seguridad                 | 23,924,224.60         |



**TESORERÍA**

Av. Primero de Julio SN Colonia: Centro C.P. 24330

Candelaria, Campeche, México.

T. 982-8260420

E. tesoreriacandelaria2021@gmail.com



|  |                       |
|--|-----------------------|
| 1.7.4 - Sistema Nacional de Seguridad Pública                      | 12,535,370.09         |
| <b>1.8. - OTROS SERVICIOS GENERALES</b>                            | <b>0</b>              |
| 1.8.1 - Servicios Registrales, Administrativos y Patrimoniales     | 0                     |
| 1.8.2 - Servicios Estadísticos                                     | 0                     |
| 1.8.3 - Servicios de Comunicación y Medios                         | 0                     |
| 1.8.4 - Acceso a la Información Pública Gubernamental              | 0                     |
| 1.8.5 - Otros  | 0                     |
| <b>2 - DESARROLLO SOCIAL</b>                                       | <b>286,262,081.46</b> |
| <b>2.1. - PROTECCION AMBIENTAL</b>                                 | <b>0</b>              |
| 2.1.1 - Ordenación de Desechos                                     | 0                     |
| 2.1.2 - Administración del Agua                                    | 0                     |
| 2.1.3 - Ordenación de Aguas Residuales, Drenaje y Alcantarillado   | 0                     |
| 2.1.4 - Reducción de la Contaminación                              | 0                     |
| 2.1.5 - Protección de la Diversidad Biológica y del Paisaje        | 0                     |
| 2.1.6 - Otros de Protección Ambiental                              | 0                     |
| <b>2.2. - VIVIENDA Y SERVICIOS A LA COMUNIDAD</b>                  | <b>272,078,365.99</b> |
| 2.2.1 - Urbanización   | 193,897,994.89        |
| 2.2.2 - Desarrollo Comunitario                                     | 2,934,798.30          |
| 2.2.3 - Abastecimiento de Agua                                     | 12,237,092.45         |
| 2.2.4 - Alumbrado Público  | 0                     |
| 2.2.5 - Vivienda   | 0                     |
| 2.2.6 - Servicios Comunes  | 52,929,801.66         |
| 2.2.7 - Desarrollo Regional  | 10,078,678.69         |
| <b>2.3. - SALUD</b>  | <b>0</b>              |
| 2.3.1 - Prestación de Servicios de Salud a la Comunidad            | 0                     |
| 2.3.2 - Prestación de Servicios de Salud a la Persona              | 0                     |
| 2.3.3 - Generación de Recursos para la Salud                       | 0                     |
| 2.3.4 - Rectoría del Sistema de Salud                              | 0                     |
| 2.3.5 - Protección Social en Salud                                 | 0                     |
| <b>2.4. - RECREACION, CULTURA Y OTRAS MANIFESTACIONES SOCIALES</b> | <b>12,983,715.47</b>  |
| 2.4.1 - Deporte y Recreación                                       | 0                     |
| 2.4.2 - Cultura  | 12,983,715.47         |
| 2.4.3 - Radio, Televisión y Editoriales                            | 0                     |
| 2.4.4 - Asuntos Religiosos y Otras Manifestaciones Sociales        | 0                     |
| <b>2.5. - EDUCACION</b>  | <b>0</b>              |
| 2.5.1 - Educación Básica   | 0                     |
| 2.5.2 - Educación Media Superior                                   | 0                     |
| 2.5.3 - Educación Superior   | 0                     |
| 2.5.4 - Posgrado   | 0                     |
| 2.5.5 - Educación para Adultos                                     | 0                     |







**TESORERÍA**  
Av. Primero de Julio SN Colonia: Centro C.P. 24330  
Candelaria, Campeche, México.  
T. 982-8260420  
E. tesoreriacandelaria2021@gmail.com



|   |                      |
|---|----------------------|
| 2.5.6 - Otros Servicios Educativos y Actividades Inherentes                 | 0                    |
| <b>2.6. - PROTECCION SOCIAL</b>   | <b>1,200,000.00</b>  |
| 2.6.1 - Enfermedad e Incapacidad  | 0                    |
| 2.6.2 - Edad Avanzada   | 0                    |
| 2.6.3 - Familia e Hijos   | 0                    |
| 2.6.4 - Desempleo   | 0                    |
| 2.6.5 - Alimentación y Nutrición  | 0                    |
| 2.6.6 - Apoyo Social para la Vivienda                                       | 0                    |
| 2.6.7 - Indígenas   | 0                    |
| 2.6.8 - Otros Grupos Vulnerables  | 1,200,000.00         |
| 2.6.9 - Otros de Seguridad Social y Asistencia Social                       | 0                    |
| <b>2.7. - OTROS ASUNTOS SOCIALES</b>  | <b>0</b>             |
| 2.7.1 - Otros Asuntos Sociales  | 0                    |
| <b>3 - DESARROLLO ECONÓMICO</b>   | <b>19,344,224.10</b> |
| <b>3.1. - ASUNTOS ECONOMICOS, COMERCIALES Y LABORALES EN GENERAL</b>        | <b>19,344,224.10</b> |
| 3.1.1 - Asuntos Económicos y Comerciales en General                         | 19,344,224.10        |
| 3.1.2 - Asuntos Laborales Generales   | 0                    |
| <b>3.2. - AGROPECUARIA, SILVICULTURA, PESCA Y CAZA</b>                      | <b>0</b>             |
| 3.2.1 - Agropecuaria  | 0                    |
| 3.2.2 - Silvicultura  | 0                    |
| 3.2.3 - Acuicultura, Pesca y Caza   | 0                    |
| 3.2.4 - Agroindustrial  | 0                    |
| 3.2.5 - Hidroagrícola   | 0                    |
| 3.2.6 - Apoyo Financiero a la Banca y Seguro Agropecuario                   | 0                    |
| <b>3.3. - COMBUSTIBLES Y ENERGIA</b>  | <b>0</b>             |
| 3.3.1 - Carbón y Otros Combustibles Minerales Sólidos                       | 0                    |
| 3.3.2 - Petróleo y Gas Natural (Hidrocarburos)                              | 0                    |
| 3.3.3 - Combustibles Nucleares  | 0                    |
| 3.3.4 - Otros Combustibles  | 0                    |
| 3.3.5 - Electricidad  | 0                    |
| 3.3.6 - Energía no Eléctrica  | 0                    |
| <b>3.4. - MINERIA, MANUFACTURAS Y CONSTRUCCION</b>                          | <b>0</b>             |
| 3.4.1 - Extracción de Recursos Minerales excepto los Combustibles Minerales | 0                    |
| 3.4.2 - Manufacturas  | 0                    |
| 3.4.3 - Construcción  | 0                    |
| <b>3.5. - TRANSPORTE</b>  | <b>0</b>             |
| 3.5.1 - Transporte por Carretera  | 0                    |
| 3.5.2 - Transporte por Agua y Puertos                                       | 0                    |
| 3.5.3 - Transporte por Ferrocarril  | 0                    |
| 3.5.4 - Transporte Aéreo  | 0                    |



**TESORERÍA**

Av. Primero de Julio SN Colonia: Centro C.P. 24330  
Candelaria, Campeche, México.  
T. 982-8260420  
E. tesoreriacandelaria2021@gmail.com



|   |                       |
|---|-----------------------|
| 3.5.5 - Transporte por Oleoductos y Gasoductos y Otros Sistemas de Transporte                               | 0                     |
| 3.5.6 - Otros Relacionados con Transporte   | 0                     |
| <b>3.6. - COMUNICACIONES</b>  | <b>0</b>              |
| 3.6.1 - Comunicaciones  | 0                     |
| <b>3.7. - TURISMO</b>   | <b>0</b>              |
| 3.7.1 - Turismo   | 0                     |
| 3.7.2 - Hoteles y Restaurantes  | 0                     |
| <b>3.8. - CIENCIA, TECNOLOGIA E INNOVACION</b>  | <b>0</b>              |
| 3.8.1 - Investigación Científica  | 0                     |
| 3.8.2 - Desarrollo Tecnológico  | 0                     |
| 3.8.3 - Servicios Científicos y Tecnológicos  | 0                     |
| 3.8.4 - Innovación  | 0                     |
| <b>3.9. - OTRAS INDUSTRIAS Y OTROS ASUNTOS ECONOMICOS</b>   | <b>0</b>              |
| 3.9.1 - Comercio, Distribución, Almacenamiento y Depósito   | 0                     |
| 3.9.2 - Otras Industrias  | 0                     |
| 3.9.3 - Otros Asuntos Económicos  | 0                     |
| <b>4 - OTRAS NO CLASIFICADAS EN FUNCIONES ANTERIORES</b>  | <b>1,500,000.00</b>   |
| <b>4.1. - TRANSACCIONES DE LA DEUDA PUBLICA / COSTO FINANCIERO DE LA DEUDA</b>                              | <b>0</b>              |
| 4.1.1 - Deuda Pública Interna   | 0                     |
| 4.1.2 - Deuda Pública Externa   | 0                     |
| <b>4.2. - TRANSFERENCIAS, PARTICIPACIONES Y APORTACIONES ENTRE DIFERENTES NIVELES Y ORDENES DE GOBIERNO</b> | <b>0</b>              |
| 4.2.1 - Transferencias entre Diferentes Niveles y Ordenes de Gobierno                                       | 0                     |
| 4.2.2 - Participaciones entre Diferentes Niveles y Ordenes de Gobierno                                      | 0                     |
| 4.2.3 - Aportaciones entre Diferentes Niveles y Ordenes de Gobierno   | 0                     |
| <b>4.3. - SANEAMIENTO DEL SISTEMA FINANCIERO</b>  | <b>0</b>              |
| 4.3.1 - Saneamiento del Sistema Financiero  | 0                     |
| 4.3.2 - Apoyos IPAB   | 0                     |
| 4.3.3 - Banca de Desarrollo   | 0                     |
| 4.3.4 - Apoyo a los programas de reestructura en unidades de inversión (UDIS)                               | 0                     |
| <b>4.4. - ADEUDOS DE EJERCICIOS FISCALES ANTERIORES</b>   | <b>1,500,000.00</b>   |
| 4.4.1 - Adeudos de Ejercicios Fiscales Anteriores   | 1,500,000.00          |
| <b>Total General</b>  | <b>415,395,755.00</b> |





**TESORERÍA**  
Av. Primero de Julio SN Colonia: Centro C.P. 24330  
Candelaria, Campeche, México.  
T. 982-8260420  
E. tesoreriacandelaria2021@gmail.com



**CLASIFICACIÓN PROGRAMÁTICA (CP)**

| Clasificación Programática   |   | Presupuesto Aprobado |
|--|---|----------------------|
| <b>Subsidios: Sector Social y Privado o Entidades Federativas y Municipios</b> |   | -                    |
| Sujetos a Reglas de Operación  | S | -                    |
| Otros Subsidios  | U | -                    |
| <b>Desempeño de las Funciones</b>  |   | 413,895,755          |
| Prestación de Servicios Públicos   | E | 413,895,755          |
| SEGURIDAD Y CERTEZA  |   | 11,426,654           |
| ADMINISTRACION PUBLICA EFICIENTE   |   | 30,010,653           |
| REGULACION DE LA ADMINISTRACION  |   | 7,713,378            |
| FINANZAS PUBLICAS SANAS  |   | 11,132,713           |
| CONTROL DEL GASTO PUBLICO  |   | 10,025,329           |
| MUNICIPIO SEGURO   |   | 15,391,939           |
| JUNTAS, COMISARIAS Y AGENCIAS  |   | 10,272,695           |
| AGUA POTABLE   |   | 12,237,092           |
| DESARROLLO CULTURAL  |   | 21,368,079           |
| DESARROLLO AGROPECUARIO Y COMERCIAL  |   | 10,078,679           |
| REINGENIERIA INSTITUCIONAL   |   | 10,025,329           |
| GENERACION DE EMPLEOS  |   | 2,934,798            |
| SERVICIOS PUBLICOS DE CALIDAD  |   | 261,278,419          |
| Provisión de Bienes Públicos   | B | -                    |
| Planeación, seguimiento y evaluación de políticas públicas                     | P | -                    |
| Promoción y fomento  | F | -                    |
| Regulación y supervisión   | G | -                    |
| Funciones de las Fuerzas Armadas (Únicamente Gobierno Federal)                 | A | -                    |
| Específicos  | R | -                    |
| Proyectos de Inversión   | K | -                    |
| <b>Administrativos y de Apoyo</b>  |   | -                    |
| Apoyo al proceso presupuestario y para mejorar la eficiencia institucional     | M | -                    |
| Apoyo a la función pública y al mejoramiento de la gestión                     | O | -                    |
| Operaciones ajenas   | W | -                    |
| <b>Compromisos</b>   |   | -                    |
| Obligaciones de cumplimiento de resolución jurisdiccional                      | L | -                    |
| Desastres Naturales  | N | -                    |





**TESORERÍA**  
 Av. Primero de Julio SN Colonia: Centro C.P. 24330  
 Candelaria, Campeche, México.  
 T. 982-8260420  
 E. tesoreriacandelaria2021@gmail.com



|  |   |                          |
|--|---|--------------------------|
| <b>Obligaciones</b>  |   | -                        |
| Pensiones y jubilaciones   | J | -                        |
| Aportaciones a la seguridad social   | T | -                        |
| Aportaciones a fondos de estabilización                                      | Y | -                        |
| Aportaciones a fondos de inversión y reestructura de pensiones               | Z | -                        |
| <b>Programas de Gasto Federalizado</b>                                       |   | -                        |
| Gasto Federalizado   | I | -                        |
| <b>Participaciones a entidades federativas y municipios</b>                  |   | -                        |
| Participaciones a entidades federativas y municipios                         | C | -                        |
| <b>Costo financiero, deuda o apoyos a deudores y ahorradores de la banca</b> |   | -                        |
| Costo financiero, deuda o apoyos a deudores y ahorradores de la banca        | D | -                        |
| <b>Adeudos de ejercicios fiscales anteriores</b>                             |   | 1,500,000                |
| Adeudos de ejercicios fiscales anteriores                                    | H | 1,500,000                |
| <b>DEUDA PUBLICA</b>   |   | 1,500,000                |
| <b>Total General</b>   |   | <b>\$ 415,395,755.00</b> |

Todos los programas presupuestarios deberán contener los elementos establecidos en el artículo 113 de la Ley Orgánica de los Municipios del Estado de Campeche.

**Artículo 17.-** El Presupuesto de Egresos Municipal del ejercicio 2023 se distribuye en los siguientes programas y proyectos:

**PROGRAMAS Y PROYECTOS**

| Concepto                            | Presupuesto Aprobado |
|-------------------------------------|----------------------|
| SEGURIDAD Y CERTEZA                 | 11,426,654           |
| ADMINISTRACION PUBLICA EFICIENTE    | 30,010,653           |
| REGULACION DE LA ADMINISTRACION     | 7,713,378            |
| FINANZAS PUBLICAS SANAS             | 12,632,713           |
| CONTROL DEL GASTO PUBLICO           | 10,025,329           |
| MUNICIPIO SEGURO                    | 15,391,939           |
| JUNTAS, COMISARIAS Y AGENCIAS       | 10,272,695           |
| AGUA POTABLE                        | 12,237,092           |
| DESARROLLO CULTURAL                 | 21,368,079           |
| DESARROLLO AGROPECUARIO Y COMERCIAL | 10,078,679           |
| REINGENIERIA INSTITUCIONAL          | 10,025,329           |
| GENERACION DE EMPLEOS               | 2,934,798            |
| SERVICIOS PUBLICOS DE CALIDAD       | 38,067,960           |





**TESORERÍA**  
Av. Primero de Julio SN Colonia: Centro C.P. 24330  
Candelaria, Campeche, México.  
T. 982-8260420  
E. tesoreriacandelaria2021@gmail.com



| Total General  | \$ 192,185,296.00           |
|--|-----------------------------|
| <b>Convenios de Programas Federales</b>                                    | <b>Presupuesto Aprobado</b> |
| Fondo de Aportaciones para la Infraestructura Social Municipal (FISM)      | 176,095,592.00              |
| Fondo de Aportaciones para el Fortalecimiento de los Municipios (FORTAMUN) | 41,905,223.00               |
| Devolución de Derechos PRODDER   | 170,000.00                  |
| Fondo para entidades Federativas y Municipios Productores de Hidrocarburos | 1,153,599.00                |
| Fondo de Infraestructura Social para Entidades (FISE)                      | 1,886,045.00                |
| Programa de Inversión en Infraestructura a las Juntas Municipales          | 2,000,000.00                |
| <b>Total 3.1.1.1.1 - Órgano Ejecutivo Municipal (Ayuntamiento)</b>         | <b>223,210,459.00</b>       |
| <b>Total de Programas y Proyectos</b>                                      | <b>415,395,755.00</b>       |

**Artículo 18.-** A continuación, y con fines informativos se presenta el desagregado de las transferencias presupuestadas para las Entidades del Municipio de Candelaria, Campeche con base en la clasificación por objeto del gasto a nivel capítulo:

**ENTIDADES**

| CA 3.1.1.0.0 Gobierno General Municipal   | Presupuesto Aprobado        |
|---|-----------------------------|
| 3.1.1.2.0 Entidades Paraestatales y Fideicomisos No Empresariales y No Financieros                                  | <b>10,800,000.00</b>        |
| Sistema Municipal para el Desarrollo Integral de la Familia de Candelaria   | 10,800,000.00               |
| <b>Total 3.1.1.0.0 Gobierno General Municipal</b>   | <b>10,800,000.00</b>        |
| <b>Total</b>  | <b>\$ 10,800,000.00</b>     |
| <b>CA 3.1.2.0.0 Entidades Paramunicipales Empresariales No Financieras con Participación Estatal Mayoritaria</b>    | <b>Presupuesto Aprobado</b> |
| 3.1.2.2.0 Fideicomisos Paramunicipales Empresariales No Financieros con Participación Estatal Mayoritaria           | -                           |
| <b>Total 3.1.2.0.0 Entidades Paramunicipales Empresariales No Financieras con Participación Estatal Mayoritaria</b> |                             |
| <b>CA 3.2.4.0.0 Fideicomisos Financieros Públicos con Participación Estatal Mayoritaria</b>                         | <b>Presupuesto Aprobado</b> |
| 3.2.4.1.0 Fondos de Inversión fuera del Mercado de Dinero   | -                           |
| 3.2.4.2.0 Otros Intermediarios Financieros, excepto Sociedades de Seguros y Fondos de Pensiones                     | -                           |
| 3.2.4.3.0 Auxiliares Financieros  | -                           |
| 3.2.4.4.0 Instituciones Financieras Cautivas y Prestamistas de Dinero   | -                           |
| 3.2.4.5.0 Sociedades de Seguros (SS) y Fondos de Pensiones (FP)   | -                           |
| <b>Total 3.2.4.0.0 Fideicomisos Financieros Públicos con Participación Estatal Mayoritaria</b>                      |                             |





**TESORERÍA**  
Av. Primero de Julio SN Colonia: Centro C.P. 24330  
Candelaria, Campeche, México.  
T. 982-8260420  
E. tesoreriacandelaria2021@gmail.com



| Sistema Municipal para el Desarrollo Integral de la Familia de Candelaria | Presupuesto Aprobado    |
|---|-------------------------|
| 1000 - Servicios personales   | 8,237,137.07            |
| 2000 - Materiales y suministros   | 1,064,592.01            |
| 3000 - Servicios generales  | 1,000,891.99            |
| 4000 - Transferencias, asignaciones, subsidios y otras ayudas             | 222,056.00              |
| 5000 - Bienes muebles, inmuebles e intangibles                            | 152,322.93              |
| 6000 - Inversión pública  | -                       |
| 7000 - Inversiones financieras y otras provisiones                        | -                       |
| 8000 - Participaciones y aportaciones                                     | -                       |
| 9000 - Deuda pública  | 123,000.00              |
| <b>Total General</b>  | <b>\$ 10,800,000.00</b> |

**Artículo 19.-** Las Erogaciones previstas en las Juntas, Comisarias y Agencias Municipales en el año 2023, en términos de lo dispuesto en el artículo 66 de la Ley de Coordinación Hacendaria del Estado de Campeche, asciende a la cantidad de **\$8,272,695.40** (Son: Ocho millones doscientos setenta y dos mil seiscientos noventa y cinco pesos 40/100 M.N.) de los cuales el municipio aporta **\$ 2,563,900.40** (Son: Dos millones quinientos sesenta y tres mil novecientos pesos 40/100 M.N.) y el Estado **\$ 5,694,419.00** (Son: Cinco millones seiscientos noventa y cuatro mil cuatrocientos diecinueve pesos 00/100 M.N.) y se desglosa de la siguiente forma:

#### AUTORIDADES AUXILIARES

| Nº | Localidad      | Importe Mensual      | 50%Aportación Municipal Anual | 50%Aportación Estatal Anual | IMPORTE ANUAL          |
|----|----------------|----------------------|-------------------------------|-----------------------------|------------------------|
| 1  | MONCLOVA       | \$ 127,087.78        | \$ 762,526.68                 | \$ 762,526.68               | \$ 1,525,053.36        |
| 2  | MIGUEL HIDALGO | \$ 129,450.72        | \$ 762,526.68                 | \$ 776,704.32               | \$ 1,553,408.64        |
|    | <b>TOTAL</b>   | <b>\$ 256,538.50</b> | <b>\$ 1,525,053.36</b>        | <b>\$ 1,539,231.00</b>      | <b>\$ 3,078,462.00</b> |

| Nº | Localidad      | Importe Mensual | 10%Aportación Municipal Anual | 90%Aportación Estatal Anual | IMPORTE ANUAL |
|----|----------------|-----------------|-------------------------------|-----------------------------|---------------|
| 1  | MIGUEL ALEMAN  | \$ 20,000.00    | \$ 48,000.00                  | \$ 192,000.00               | \$ 240,000.00 |
| 2  | NUEVA ROSITA   | \$ 17,586.46    | \$ 42,207.50                  | \$ 168,830.00               | \$ 211,037.50 |
| 3  | EL DESENGAÑO   | \$ 20,000.00    | \$ 48,000.00                  | \$ 192,000.00               | \$ 240,000.00 |
| 4  | LA ESMERALDA   | \$ 17,256.93    | \$ 41,416.62                  | \$ 165,666.80               | \$ 207,083.10 |
| 5  | PEJELAGARTO    | \$ 20,000.00    | \$ 48,000.00                  | \$ 192,000.00               | \$ 240,000.00 |
| 6  | BENITO JUAREZ  | \$ 27,000.00    | \$ 64,800.00                  | \$ 259,200.00               | \$ 324,000.00 |
| 7  | NUEVO COAHUILA | \$ 16,185.53    | \$ 38,845.26                  | \$ 155,182.00               | \$ 194,226.30 |
| 8  | EL NARANJO     | \$ 25,000.00    | \$ 60,000.00                  | \$ 240,000.00               | \$ 300,000.00 |



**TESORERÍA**  
Av. Primero de Julio SN Colonia: Centro C.P. 24330  
Candelaria, Campeche, México.  
T. 982-8260420  
E. tesoreriacandelaria2021@gmail.com



|    |                                 |                      |                      |                        |                        |
|----|---------------------------------|----------------------|----------------------|------------------------|------------------------|
| 9  | SAN JUAN ARROYO LAS GOLONDRINAS | \$ 13,500.00         | \$ 32,400.00         | \$ 129,600.00          | \$ 162,000.00          |
| 10 | VENUSTIANO CARRANZA             | \$ 13,500.00         | \$ 32,400.00         | \$ 129,600.00          | \$ 162,000.00          |
| 11 | PEDRO BARANDA                   | \$ 13,500.00         | \$ 32,400.00         | \$ 129,600.00          | \$ 162,000.00          |
| 12 | ESTADO DE MEXICO                | \$ 17,753.13         | \$ 42,607.50         | \$ 170,430.00          | \$ 213,037.50          |
| 13 | EL PAÑUELO                      | \$ 17,753.13         | \$ 42,607.50         | \$ 170,430.00          | \$ 213,037.50          |
|    | <b>TOTAL</b>                    | <b>\$ 239,035.16</b> | <b>\$ 573,684.38</b> | <b>\$ 2,294,538.80</b> | <b>\$ 2,868,421.90</b> |

| Nº | Localidad                  | Importe Mensual | 10%Aportación Municipal Anual | 90%Aportación Estatal Anual | IMPORTE ANUAL |
|----|----------------------------|-----------------|-------------------------------|-----------------------------|---------------|
| 1  | RIO CARIBE                 | \$ 6,582.00     | \$ 15,796.80                  | \$ 63,187.20                | \$ 78,984.00  |
| 2  | SAN DIMAS                  | \$ 1,085.00     | \$ 2,604.00                   | \$ 10,416.00                | \$ 13,020.00  |
| 3  | GRAL. LAZARO CARDENAS      | \$ 2,385.00     | \$ 5,724.00                   | \$ 22,896.00                | \$ 28,620.00  |
| 4  | EL LUINAL                  | \$ 1,443.00     | \$ 3,463.20                   | \$ 13,852.80                | \$ 17,316.00  |
| 5  | TENANCINGO                 | \$ 1,442.00     | \$ 3,460.80                   | \$ 13,843.20                | \$ 17,304.00  |
| 6  | FRANCISCO I. MADERO 2      | \$ 1,443.00     | \$ 3,463.20                   | \$ 13,852.80                | \$ 17,316.00  |
| 7  | RANCHERIA EL TASISTAL      | \$ 1,201.00     | \$ 2,882.40                   | \$ 11,529.60                | \$ 14,412.00  |
| 8  | LAS DELICIAS               | \$ 1,443.00     | \$ 3,463.20                   | \$ 13,852.80                | \$ 17,316.00  |
| 9  | EL OTOÑO                   | \$ 1,256.00     | \$ 3,014.40                   | \$ 12,057.60                | \$ 15,072.00  |
| 10 | LA MISTERIOSA              | \$ 1,363.00     | \$ 3,271.20                   | \$ 13,084.80                | \$ 16,356.00  |
| 11 | ESTRELLA DEL SUR           | \$ 1,684.00     | \$ 4,041.60                   | \$ 16,166.40                | \$ 20,208.00  |
| 12 | FRANCISCO J. MUJICA        | \$ 6,638.13     | \$ 15,931.50                  | \$ 63,726.00                | \$ 79,657.50  |
| 13 | CORTE PAJARAL              | \$ 1,201.00     | \$ 2,882.40                   | \$ 11,529.60                | \$ 14,412.00  |
| 14 | SAN JOSE DE LA MONTAÑA     | \$ 1,122.00     | \$ 2,692.80                   | \$ 10,771.20                | \$ 13,464.00  |
| 15 | PABLO GARCIA               | \$ 6,638.13     | \$ 15,931.50                  | \$ 63,726.00                | \$ 79,657.50  |
| 16 | SANTO DOMINGO              | \$ 1,442.00     | \$ 3,460.80                   | \$ 13,843.20                | \$ 17,304.00  |
| 17 | EL TIGRE                   | \$ 5,454.13     | \$ 13,089.90                  | \$ 52,359.60                | \$ 65,449.50  |
| 18 | EL PORVENIR                | \$ 1,443.00     | \$ 3,463.20                   | \$ 13,852.80                | \$ 17,316.00  |
| 19 | LAS PALMITAS               | \$ 1,201.00     | \$ 2,882.40                   | \$ 11,529.60                | \$ 14,412.00  |
| 20 | PARAISO NUEVO              | \$ 5,696.13     | \$ 13,670.70                  | \$ 54,682.80                | \$ 68,353.50  |
| 21 | EL RELAMPAGO               | \$ 963.00       | \$ 2,311.20                   | \$ 9,244.80                 | \$ 11,556.00  |
| 22 | LAS GOLONDRINAS            | \$ 2,385.00     | \$ 5,724.00                   | \$ 22,896.00                | \$ 28,620.00  |
| 23 | NUEVO TABASCO              | \$ 963.00       | \$ 2,311.20                   | \$ 9,244.80                 | \$ 11,556.00  |
| 24 | NUEVA LUCHA                | \$ 1,201.00     | \$ 2,882.40                   | \$ 11,529.60                | \$ 14,412.00  |
| 25 | LA TOMBOLA                 | \$ 1,085.00     | \$ 2,604.00                   | \$ 10,416.00                | \$ 13,020.00  |
| 26 | SAN MANUEL NUEVO CANUTILLO | \$ 5,937.13     | \$ 14,249.10                  | \$ 56,996.40                | \$ 71,245.50  |
| 27 | EL CUERVO                  | \$ 963.00       | \$ 2,311.20                   | \$ 9,244.80                 | \$ 11,556.00  |
| 28 | DELICIAS II                | \$ 1,256.00     | \$ 3,014.40                   | \$ 12,057.60                | \$ 15,072.00  |





## TESORERÍA

Av. Primero de Julio SN Colonia: Centro C.P. 24330

Candelaria, Campeche, México.

T. 982-8260420

E. tesoreriacandelaria2021@gmail.com



|    |                               |             |              |              |              |
|----|-------------------------------|-------------|--------------|--------------|--------------|
| 29 | ARROYO DE CUBA                | \$ 1,375.00 | \$ 3,300.00  | \$ 13,200.00 | \$ 16,500.00 |
| 30 | SANTA LUCIA                   | \$ 1,554.00 | \$ 3,729.60  | \$ 14,918.40 | \$ 18,648.00 |
| 31 | LA ZANIA (LA PALMA)           | \$ 1,442.00 | \$ 3,460.80  | \$ 13,843.20 | \$ 17,304.00 |
| 32 | EL POCITO                     | \$ 5,696.13 | \$ 13,670.70 | \$ 54,682.80 | \$ 68,353.50 |
| 33 | NUCLEO AGRARIO SOLIDARIDAD    | \$ 1,363.00 | \$ 3,271.20  | \$ 13,084.80 | \$ 16,356.00 |
| 34 | EL SALVAJE                    | \$ 2,272.00 | \$ 5,452.80  | \$ 21,811.20 | \$ 27,264.00 |
| 35 | LA ESPERANZA                  | \$ 1,442.00 | \$ 3,460.80  | \$ 13,843.20 | \$ 17,304.00 |
| 36 | JUSTO SIERRA MENDEZ           | \$ 2,385.00 | \$ 5,724.00  | \$ 22,896.00 | \$ 28,620.00 |
| 37 | ISLA PARAISO                  | \$ 963.00   | \$ 2,311.20  | \$ 9,244.80  | \$ 11,556.00 |
| 38 | LA FORTUNA                    | \$ 1,201.00 | \$ 2,882.40  | \$ 11,529.60 | \$ 14,412.00 |
| 39 | EL DESTINO                    | \$ 1,136.00 | \$ 2,726.40  | \$ 10,905.60 | \$ 13,632.00 |
| 40 | LA FLORIDA                    | \$ 1,085.00 | \$ 2,604.00  | \$ 10,416.00 | \$ 13,020.00 |
| 41 | RANCHERIA SAN JUAN PIMENTAL I | \$ 6,712.13 | \$ 16,109.10 | \$ 64,436.40 | \$ 80,545.50 |
| 42 | SAN RAFAEL                    | \$ 1,442.00 | \$ 3,460.80  | \$ 13,843.20 | \$ 17,304.00 |
| 43 | SAN MIGUEL DE ALLENDE         | \$ 963.00   | \$ 2,311.20  | \$ 9,244.80  | \$ 11,556.00 |
| 44 | ALIANZA PRODUCTORA            | \$ 2,272.00 | \$ 5,452.80  | \$ 21,811.20 | \$ 27,264.00 |
| 45 | LAGUNA SAN RAMON N° 1         | \$ 963.00   | \$ 2,311.20  | \$ 9,244.80  | \$ 11,556.00 |
| 46 | EMILIANO ZAPATA               | \$ 2,272.00 | \$ 5,452.80  | \$ 21,811.20 | \$ 27,264.00 |
| 47 | CUAUHTEMOC                    | \$ 5,696.13 | \$ 13,670.70 | \$ 54,682.80 | \$ 68,353.50 |
| 48 | NUEVA ESPERANZA               | \$ 1,443.00 | \$ 3,463.20  | \$ 13,852.80 | \$ 17,316.00 |
| 49 | EL DIAMANTE                   | \$ 1,256.00 | \$ 3,014.40  | \$ 12,057.60 | \$ 15,072.00 |
| 50 | HECTOR PEREZ MORALES          | \$ 1,443.00 | \$ 3,463.20  | \$ 13,852.80 | \$ 17,316.00 |
| 51 | VICENTE GUERRERO I            | \$ 2,156.00 | \$ 5,174.40  | \$ 20,697.60 | \$ 25,872.00 |
| 52 | LA PAZ                        | \$ 1,363.00 | \$ 3,271.20  | \$ 13,084.80 | \$ 16,356.00 |
| 53 | FLOR DE CHIAPAS               | \$ 1,443.00 | \$ 3,463.20  | \$ 13,852.80 | \$ 17,316.00 |
| 54 | LAS PALOMAS 1 (SAN FERNANDO)  | \$ 1,122.00 | \$ 2,692.80  | \$ 10,771.20 | \$ 13,464.00 |
| 55 | EL MAMEY                      | \$ 1,443.00 | \$ 3,463.20  | \$ 13,852.80 | \$ 17,316.00 |
| 56 | LA LUCHA                      | \$ 1,495.00 | \$ 3,588.00  | \$ 14,352.00 | \$ 17,940.00 |
| 57 | IGNACIO MAGDALENO             | \$ 963.00   | \$ 2,311.20  | \$ 9,244.80  | \$ 11,556.00 |
| 58 | RANCHERIA SALSIPUEDES         | \$ 963.00   | \$ 2,311.20  | \$ 9,244.80  | \$ 11,556.00 |
| 59 | EL FAISAN                     | \$ 1,085.00 | \$ 2,604.00  | \$ 10,416.00 | \$ 13,020.00 |
| 60 | LAGUNA SAN RAMON              | \$ 963.00   | \$ 2,311.20  | \$ 9,244.80  | \$ 11,556.00 |
| 61 | TRES DE MAYO 2                | \$ 1,136.00 | \$ 2,726.40  | \$ 10,905.60 | \$ 13,632.00 |
| 62 | EL TULIPAN                    | \$ 1,201.00 | \$ 2,882.40  | \$ 11,529.60 | \$ 14,412.00 |
| 63 | EL RAMONAL                    | \$ 1,684.00 | \$ 4,041.60  | \$ 16,166.40 | \$ 20,208.00 |
| 64 | ANTONIO GONZALEZ CURI         | \$ 963.00   | \$ 2,311.20  | \$ 9,244.80  | \$ 11,556.00 |







**TESORERÍA**  
Av. Primero de Julio SN Colonia: Centro C.P. 24330  
Candelaria, Campeche, México.  
T. 982-8260420  
E. tesoreriacandelaria2021@gmail.com



|                   |                             |                      |                        |                        |                        |
|-------------------|-----------------------------|----------------------|------------------------|------------------------|------------------------|
| 65                | EL TIGRE II                 | \$ 1,188.00          | \$ 2,851.20            | \$ 11,404.80           | \$ 14,256.00           |
| 66                | LAS DELICIAS I              | \$ 5,338.13          | \$ 12,811.50           | \$ 51,246.00           | \$ 64,057.50           |
| 67                | BALAN-KAX                   | \$ 963.00            | \$ 2,311.20            | \$ 9,244.80            | \$ 11,556.00           |
| 68                | ADOLFO LOPEZ MATEOS         | \$ 1,122.00          | \$ 2,692.80            | \$ 10,771.20           | \$ 13,464.00           |
| 69                | LA PELUZA                   | \$ 1,085.00          | \$ 2,604.00            | \$ 10,416.00           | \$ 13,020.00           |
| 70                | SALTO GRANDE                | \$ 963.00            | \$ 2,311.20            | \$ 9,244.80            | \$ 11,556.00           |
| 71                | EL PEDREGAL                 | \$ 6,638.13          | \$ 15,931.50           | \$ 63,726.00           | \$ 79,657.50           |
| 72                | PRIMER PRESIDENTE DE MEXICO | \$ 5,454.13          | \$ 13,089.90           | \$ 52,359.60           | \$ 65,449.50           |
| 73                | SAN MIGUEL                  | \$ 1,915.00          | \$ 4,596.00            | \$ 18,384.00           | \$ 22,980.00           |
| 74                | NARCIZO MENDOZA             | \$ 1,442.00          | \$ 3,460.80            | \$ 13,843.20           | \$ 17,304.00           |
| 75                | PIMENTAL II                 | \$ 1,229.00          | \$ 2,949.60            | \$ 11,798.40           | \$ 14,748.00           |
| 76                | PALOMAS II                  | \$ 963.00            | \$ 2,311.20            | \$ 9,244.80            | \$ 11,556.00           |
| 77                | CAMPO LA OLLA               | \$ 1,201.00          | \$ 2,882.40            | \$ 11,529.60           | \$ 14,412.00           |
| 78                | LAGUNA PERDIDA              | \$ 5,616.13          | \$ 13,478.70           | \$ 53,914.80           | \$ 67,393.50           |
| 79                | AGUAS MALAS                 | \$ 1,201.00          | \$ 2,882.40            | \$ 11,529.60           | \$ 14,412.00           |
| 80                | SANTA ROSA                  | \$ 1,085.00          | \$ 2,604.00            | \$ 10,416.00           | \$ 13,020.00           |
| 81                | AGUA AZUL                   | \$ 1,308.00          | \$ 3,139.20            | \$ 12,556.80           | \$ 15,696.00           |
| 82                | PABLO TORRES BURGOS         | \$ 5,937.13          | \$ 14,249.10           | \$ 56,996.40           | \$ 71,245.50           |
| 83                | ARROYO JULUBAL              | \$ 1,375.00          | \$ 3,300.00            | \$ 13,200.00           | \$ 16,500.00           |
| 84                | EL TABLON                   | \$ 1,308.00          | \$ 3,139.20            | \$ 12,556.80           | \$ 15,696.00           |
| 85                | EL MACHETAZO                | \$ 1,443.00          | \$ 3,463.20            | \$ 13,852.80           | \$ 17,316.00           |
| 86                | EL PULGUERO                 | \$ 1,256.00          | \$ 3,014.40            | \$ 12,057.60           | \$ 15,072.00           |
| 87                | RANCHERIA TRES DE MAYO      | \$ 963.00            | \$ 2,311.20            | \$ 9,244.80            | \$ 11,556.00           |
| 88                | LA PEREGRINA                | \$ 963.00            | \$ 2,311.20            | \$ 9,244.80            | \$ 11,556.00           |
| 89                | EL ENCANTO                  | \$ 1,308.00          | \$ 3,139.20            | \$ 12,556.80           | \$ 15,696.00           |
| 90                | VICENTE GUERRERO II         | \$ 1,201.00          | \$ 2,882.40            | \$ 11,529.60           | \$ 14,412.00           |
| 91                | TRES REYES                  | \$ 1,308.00          | \$ 3,139.20            | \$ 12,556.80           | \$ 15,696.00           |
| 92                | EL CHILAR                   | \$ 1,201.00          | \$ 2,882.40            | \$ 11,529.60           | \$ 14,412.00           |
| 93                | VICENTE LOMBARDO TOLEDANO   | \$ 1,564.00          | \$ 3,753.60            | \$ 15,014.40           | \$ 18,768.00           |
| 94                | LA UNION                    | \$ 1,495.00          | \$ 3,588.00            | \$ 14,352.00           | \$ 17,940.00           |
| 95                | NUEVO COMALCALCO            | \$ 1,549.00          | \$ 3,717.60            | \$ 14,870.40           | \$ 18,588.00           |
| 96                | NUEVA ROSITA II             | \$ 963.00            | \$ 2,311.20            | \$ 9,244.80            | \$ 11,556.00           |
| <b>TOTAL</b>      |                             | <b>\$ 193,817.63</b> | <b>\$ 465,162.30</b>   | <b>\$ 1,860,649.20</b> | <b>\$ 2,325,811.50</b> |
| <b>GRAN TOTAL</b> |                             | <b>\$ 689,391.28</b> | <b>\$ 2,563,900.04</b> | <b>\$ 5,694,419.00</b> | <b>\$ 8,272,695.40</b> |







GOBIERNO MUNICIPAL  
**Candelaria**  
*En Acción*

TESORERÍA  
Av. Primero de Julio SN Colonia: Centro C.P. 24130  
Candelaria, Campeche, México.  
T. 982-8260420  
E. tesoreria@candelaria2021@gmail.com

| PEJELAGARTO     | ENERO            | FEB           | MARZO         | ABRIL         | MAYO          | JUNIO         | JULIO         | AGOSTO        | SEP           | OCT           | NOV           | DIC           | TOTAL             |
|-----------------|------------------|---------------|---------------|---------------|---------------|---------------|---------------|---------------|---------------|---------------|---------------|---------------|-------------------|
| GASTO CORRIENTE | \$ 5,000         | 5,000         | 5,000         | 5,000         | 5,000         | 5,000         | 5,000         | 5,000         | 5,000         | 5,000         | 5,000         | 5,000         | \$ 60,000         |
| OBRAS PUBLICAS  | 15,000           | 15,000        | 15,000        | 15,000        | 15,000        | 15,000        | 15,000        | 15,000        | 15,000        | 15,000        | 15,000        | 15,000        | 180,000           |
| <b>TOTAL</b>    | <b>\$ 20,000</b> | <b>20,000</b> | <b>20,000</b> | <b>20,000</b> | <b>20,000</b> | <b>20,000</b> | <b>20,000</b> | <b>20,000</b> | <b>20,000</b> | <b>20,000</b> | <b>20,000</b> | <b>20,000</b> | <b>\$ 240,000</b> |

| ESTADO DE MEXICO | ENERO            | FEB           | MARZO         | ABRIL         | MAYO          | JUNIO         | JULIO         | AGOSTO        | SEP           | OCT           | NOV           | DIC           | TOTAL             |
|------------------|------------------|---------------|---------------|---------------|---------------|---------------|---------------|---------------|---------------|---------------|---------------|---------------|-------------------|
| GASTO CORRIENTE  | \$ 3,375         | 3,375         | 3,375         | 3,375         | 3,375         | 3,375         | 3,375         | 3,375         | 3,375         | 3,375         | 3,375         | 3,375         | \$ 40,500         |
| OBRAS PUBLICAS   | 10,125           | 10,125        | 10,125        | 10,125        | 10,125        | 10,125        | 10,125        | 10,125        | 10,125        | 10,125        | 10,125        | 10,125        | 121,500           |
| <b>TOTAL</b>     | <b>\$ 13,500</b> | <b>13,500</b> | <b>13,500</b> | <b>13,500</b> | <b>13,500</b> | <b>13,500</b> | <b>13,500</b> | <b>13,500</b> | <b>13,500</b> | <b>13,500</b> | <b>13,500</b> | <b>13,500</b> | <b>\$ 162,000</b> |

| DESEGAÑO        | ENERO            | FEB           | MARZO         | ABRIL         | MAYO          | JUNIO         | JULIO         | AGOSTO        | SEP           | OCT           | NOV           | DIC           | TOTAL             |
|-----------------|------------------|---------------|---------------|---------------|---------------|---------------|---------------|---------------|---------------|---------------|---------------|---------------|-------------------|
| GASTO CORRIENTE | \$ 5,000         | 5,000         | 5,000         | 5,000         | 5,000         | 5,000         | 5,000         | 5,000         | 5,000         | 5,000         | 5,000         | 5,000         | \$ 60,000         |
| OBRAS PUBLICAS  | 15,000           | 15,000        | 15,000        | 15,000        | 15,000        | 15,000        | 15,000        | 15,000        | 15,000        | 15,000        | 15,000        | 15,000        | 180,000           |
| <b>TOTAL</b>    | <b>\$ 20,000</b> | <b>20,000</b> | <b>20,000</b> | <b>20,000</b> | <b>20,000</b> | <b>20,000</b> | <b>20,000</b> | <b>20,000</b> | <b>20,000</b> | <b>20,000</b> | <b>20,000</b> | <b>20,000</b> | <b>\$ 240,000</b> |

| ESMERALDA       | ENERO            | FEB           | MARZO         | ABRIL         | MAYO          | JUNIO         | JULIO         | AGOSTO        | SEP           | OCT           | NOV           | DIC           | TOTAL             |
|-----------------|------------------|---------------|---------------|---------------|---------------|---------------|---------------|---------------|---------------|---------------|---------------|---------------|-------------------|
| GASTO CORRIENTE | \$ 3,375         | 3,375         | 3,375         | 3,375         | 3,375         | 3,375         | 3,375         | 3,375         | 3,375         | 3,375         | 3,375         | 3,375         | \$ 40,500         |
| OBRAS PUBLICAS  | 10,125           | 10,125        | 10,125        | 10,125        | 10,125        | 10,125        | 10,125        | 10,125        | 10,125        | 10,125        | 10,125        | 10,125        | 121,500           |
| <b>TOTAL</b>    | <b>\$ 13,500</b> | <b>13,500</b> | <b>13,500</b> | <b>13,500</b> | <b>13,500</b> | <b>13,500</b> | <b>13,500</b> | <b>13,500</b> | <b>13,500</b> | <b>13,500</b> | <b>13,500</b> | <b>13,500</b> | <b>\$ 162,000</b> |

| SAN JUAN | ENERO | FEB | MARZO | ABRIL | MAYO | JUNIO | JULIO | AGOSTO | SEP | OCT | NOV | DIC | TOTAL |
|----------|-------|-----|-------|-------|------|-------|-------|--------|-----|-----|-----|-----|-------|
|----------|-------|-----|-------|-------|------|-------|-------|--------|-----|-----|-----|-----|-------|





GOBIERNO MUNICIPAL  
**Candelaria**

**TESORERÍA**  
Av. Primero de Julio SN Colonia: Centro C.P. 24130  
Candelaria, Campeche, México.  
T. 982-8260420  
E. tesoreriacandelaria2021@gmail.com

|                 |           |        |        |        |        |        |        |        |        |        |        |        |        |        |        |            |
|-----------------|-----------|--------|--------|--------|--------|--------|--------|--------|--------|--------|--------|--------|--------|--------|--------|------------|
|                 | \$ 2,500  | 2,500  | 2,500  | 2,500  | 2,500  | 2,500  | 2,500  | 2,500  | 2,500  | 2,500  | 2,500  | 2,500  | 2,500  | 2,500  | 2,500  | \$ 30,000  |
| GASTO CORRIENTE | 7,500     | 7,500  | 7,500  | 7,500  | 7,500  | 7,500  | 7,500  | 7,500  | 7,500  | 7,500  | 7,500  | 7,500  | 7,500  | 7,500  | 7,500  | 90,000     |
| OBRAS PUBLICAS  | \$ 10,000 | 10,000 | 10,000 | 10,000 | 10,000 | 10,000 | 10,000 | 10,000 | 10,000 | 10,000 | 10,000 | 10,000 | 10,000 | 10,000 | 10,000 | \$ 120,000 |
| <b>TOTAL</b>    |           |        |        |        |        |        |        |        |        |        |        |        |        |        |        |            |

**GRAN TOTAL \$ 2,622,000.00**



**TESORERÍA**

Av. Primero de Julio SN Colonia: Centro C.P. 24330  
Candelaria, Campeche, México.  
T. 982-8260420  
E. tesoreriacandelaria2021@gmail.com



**Artículo 20.-** En el presente presupuesto no se desglosa el presupuesto asignado para la impartición de la justicia municipal, debido a que no se asignan partidas para erogar recursos de ese tipo.

**IMPARTICIÓN DE JUSTICIA MUNICIPAL**

| Justicia Municipal   | Presupuesto Aprobado |
|--|----------------------|
| <i>No se contemplan asignaciones presupuestarias destinadas a la impartición de la justicia municipal para el ejercicio fiscal 2023.</i> | 0                    |
| <b>Total General</b>   | <b>0</b>             |

**Artículo 21.-** Invertir en la infancia y la adolescencia es estratégico para el desarrollo del país y el presupuesto es la expresión de sus prioridades, es por eso que los programas presupuestarios son los instrumentos para favorecer la equidad y el desarrollo social para obtener niños y niñas más sanos y educados, ciudadanos más empoderados y una sociedad más democrática. A continuación, se presenta el Anexo transversal para la atención de niñas, niños y adolescentes del Municipio de Candelaria, de conformidad con la Ley General de los Derechos de Niñas, Niños y Adolescentes:

**ANEXO TRANSVERSAL PARA LA ATENCIÓN DE NIÑAS, NIÑOS Y ADOLESCENTES (UNICEF)**

| Clave Presupuestaria / Dependencia  | Programa Presupuestario                                   | Presupuesto Aprobado |
|---|---|----------------------|
| Sistema Municipal para el Desarrollo Integral de la Familia de Candelaria | PROGRAMA A.N.N.A. (ATENCIÓN A NIÑOS Y NIÑAS ADOLESCENTES) | 0                    |
| <b>Total General</b>  |   | <b>0</b>             |

**Fuente:** Presupuesto de egresos para el ejercicio fiscal 2023 del Sistema Municipal para el Desarrollo Integral de la Familia de Candelaria, Campeche.

**Artículo 22.-** A continuación, se presentan las prioridades de gasto para el Ejercicio Fiscal 2023:

**PRIORIDADES DEL GASTO**

| Municipio de Candelaria, Campeche                    |                |
|--|----------------|
| Presupuesto de Egresos para el Ejercicio Fiscal 2023 |                |
| Prioridades de Gasto                                 |                |
| Prestación de Servicios Públicos                     | 166,520,662.00 |
| Combate a la Pobreza                                 | 25,664,634.00  |
| Infraestructura y Urbanización                       | 223,210,459.00 |

**Nota:** La información corresponde a los programas presupuestarios prioritarios del presente Presupuesto de Egresos Municipal 2023..





**TESORERÍA**  
Av. Primero de Julio SN Colonia: Centro C.P. 24330  
Candelaria, Campeche, México.  
T. 982-8260420  
E. tesoreriacandelaria2021@gmail.com



**Artículo 23.-** Los programas presupuestados con recursos concurrentes provenientes de transferencias federales, estatales e ingresos propios ascienden a **\$ 223,210,459.00** (Son: Doscientos veintitrés millones doscientos diez mil cuatrocientos cincuenta y nueve pesos 00/100 M.N.), distribuidos de la siguiente forma:

**PROGRAMAS CON RECURSOS CONCURRENTES POR ORDEN DE GOBIERNO**

| Nombre del Programa  | Importe Total del Programa | Ingresos Municipales | Transferencia a Estatal | Transferencia Federal    |
|--|----------------------------|----------------------|-------------------------|--------------------------|
| Fondo para la Infraestructura Social Municipal (FISM)                      | 176,095,592.00             | -                    | -                       | 176,095,592.00           |
| Fondo para el Fortalecimiento de los Municipios (FORTAMUN)                 | 41,905,223.00              | -                    | -                       | 41,905,223.00            |
| Devolución de Derechos PRODDER   | 170,000.00                 | -                    | -                       | 170,000.00               |
| Fondo de Infraestructura Social para Entidades (FISE)                      | 1,886,045.00               |                      |                         | 1,886,045.00             |
| Fondo para entidades Federativas y Municipios Productores de Hidrocarburos | 1,153,599.00               | -                    | -                       | 1,153,599.00             |
| Programa de Inversión en Infraestructura a las Juntas Municipales          | 2,000,000.00               | -                    | -                       | 2,000,000.00             |
| <b>Total General</b>   | <b>\$ 223,210,459.00</b>   | <b>-</b>             | <b>-</b>                | <b>\$ 223,210,459.00</b> |

**Artículo 24.-** No se contemplan en el presente presupuesto de egresos recursos para otorgarse a organismos de la sociedad civil para el ejercicio fiscal 2023:

**TRANSFERENCIAS PARA ORGANISMOS DE LA SOCIEDAD CIVIL**

| Partida/Nombre del Organismo de la Sociedad Civil  | Presupuesto Aprobado |
|--|----------------------|
| <i>No se contemplan asignaciones presupuestarias destinadas a organismos de la sociedad civil para el ejercicio fiscal 2023.</i> | 0                    |
| <b>Total General</b>   | <b>0</b>             |





**TESORERÍA**  
 Av. Primero de Julio SN Colonia: Centro C.P. 24330  
 Candelaria, Campeche, México.  
 T. 982-8260420  
 E. tesoreriacandelaria2021@gmail.com



**Artículo 25.-** Las erogaciones previstas en el presente presupuesto para otorgar subsidios y ayudas sociales, se distribuyen conforme a las siguientes tablas:

#### SUBSIDIOS Y SUBVENCIONES

| 4300 SUBSIDIOS Y SUBVENCIONES  |              |      |                      |
|--|--------------|------|----------------------|
| Subsidio   | Beneficiario | Tipo | Presupuesto Aprobado |
| <i>No se realizaron asignaciones presupuestarias destinadas a otorgar subsidios y subvenciones por el Municipio para el ejercicio fiscal 2023.</i> |              |      | 0                    |
| <b>Total General</b>   |              |      | 0                    |

#### AYUDAS SOCIALES

| 4400 AYUDAS SOCIALES   |   |   |                      |
|------------------------|---|---|----------------------|
| Ayuda Social           | Beneficiario  | Tipo  | Presupuesto Aprobado |
| 4400 – Ayudas sociales | Personas físicas del Municipio de Candelaria, Campeche.                 | 441 - Ayudas sociales a personas                          | 8,208,000            |
| 4400 – Ayudas sociales | Personas físicas del Municipio de Candelaria, Campeche.                 | 442 - Becas y otras ayudas para programas de capacitación | 500,000              |
| 4400 – Ayudas sociales | Instituciones de enseñanza del Municipio de Candelaria, Campeche.       | 443 - Ayudas sociales a instituciones de enseñanza        | 500,000              |
| 4400 – Ayudas sociales | Instituciones sin fines de lucro del Municipio de Candelaria, Campeche. | 445 - Ayudas sociales a instituciones sin fines de lucro  | 0                    |
| 4400 – Ayudas sociales | Población del municipio de Candelaria, Campeche                         | 448 - Ayudas por desastres naturales y otros siniestros   | 700,000              |
| <b>Total General</b>   |   |   | <b>9,908,000</b>     |







**TESORERÍA**  
Av. Primero de Julio SN Colonia: Centro C.P. 24330  
Candelaria, Campeche, México.  
T. 982-8260420  
E. tesoreriacandelaria2021@gmail.com



**Artículo 26.-** El gasto previsto para prestaciones sindicales se distribuye de la siguiente manera:

**PRESTACIONES SINDICALES**

| Concepto de la Prestación      | Partida Especifica (COG)          | CONDICIONES GENERALES DE TRABAJO CAP VII |
|--------------------------------|-----------------------------------|--|
| PUNTUALIDAD Y ASISTENCIA       | 1541 - Prestaciones contractuales | ART 36 BIS NUMERAL XXXIV                 |
| BONO DIA DE LA SECRETARIA      | 1541 - Prestaciones contractuales | CGT CLAUSULA SEXTA PLIEGO PETITORIO      |
| MEDALLA DE ORO                 | 1541 - Prestaciones contractuales | CGT ART 70                               |
| BECAS UNIVERSIDAD              | 1541 - Prestaciones contractuales | ART 36 BIS NUMERAL IV                    |
| BECAS BACHILLER                | 1541 - Prestaciones contractuales | CGT CLAUSULA QUINTA PLIEGO PETITORIO     |
| VALE UTILS ESCOLARES           | 1541 - Prestaciones contractuales | ART 36 BIS NUMERAL III                   |
| VALES DE DESPESA               | 1541 - Prestaciones contractuales | ART 36 BIS NUMERAL XVI                   |
| PLAYERAS                       | 1541 - Prestaciones contractuales | ART 36 BIS NUMERAL XXII                  |
| BOTAS DIELECTRICAS             | 1541 - Prestaciones contractuales | ART 36 BIS NUMERAL XXIII                 |
| PAVO NAVIDEÑO                  | 1541 - Prestaciones contractuales | ART 36 BIS NUMERAL II                    |
| BONO DE FIN DE AÑO             | 1541 - Prestaciones contractuales | ART 36 BIS NUMERAL 1                     |
| CANASTA NAVIDEÑA               | 1541 - Prestaciones contractuales | ART 36 BIS NUMERAL XXVIII                |
| BONO DEL DIA DEL PADRE         | 1541 - Prestaciones contractuales | ART 36 BIS NUMERAL XIX                   |
| BONO DEL DIA DEL NIÑO          | 1541 - Prestaciones contractuales | ART 36 BIS NUMERAL XXIX                  |
| BONO DEL DIA DE LA MADRE       | 1541 - Prestaciones contractuales | ART 36 BIS NUMERAL XII                   |
| DIA DEL EMPLEADO MPAL          | 1541 - Prestaciones contractuales | ART 36 BIS NUMERAL VI                    |
| BONO DE PRODUCTIVIDAD          | 1541 - Prestaciones contractuales | ART 36 BIS NUMERAL XXXIV                 |
| ESTIMULOS POR AÑOS DE SERVICIO | 1541 - Prestaciones contractuales | ART 70 I,II,III,IV,V                     |
| FONDO DE AHORRO POR DEFUNSION  | 1541 - Prestaciones contractuales | ART 36 BIS NUMERAL XXVIII                |
| GASTOS FUNERARIOS              | 1541 - Prestaciones contractuales | ART 36 BIS NUMERAL XXI                   |
| SEGURO DE VIDA                 | 1541 - Prestaciones contractuales | ART 36 BIS NUMERAL X                     |
| DIAS 31                        | 1541 - Prestaciones contractuales | ART 36 BIS NUMERAL XI                    |





**TESORERÍA**  
Av. Primero de Julio SN Colonia: Centro C.P. 24330  
Candelaria, Campeche, México.  
T. 982-8260420  
E. tesoreriacandelaria2021@gmail.com



**Artículo 27.-** El gasto contemplado en el presente presupuesto corresponde únicamente al ejercicio fiscal 2023 y no cuenta con partidas que se encuentren relacionadas con erogaciones plurianuales para proyectos de inversión en infraestructura.

**EROGACIONES PLURIANUALES PARA PROYECTOS DE INVERSIÓN EN INFRAESTRUCTURA**

| Partida  | Presupuesto Aprobado |
|--|----------------------|
| <i>No se contemplan asignaciones presupuestarias relacionadas con erogaciones plurianuales para proyectos de inversión en infraestructura.</i> | 0                    |
| <b>Total General</b>   | <b>0</b>             |

**Artículo 28.-** El Ayuntamiento no tiene celebrados Contratos de Colaboración Público Privada por lo que el presente presupuesto no contempla cantidades que deban pagarse por ese concepto.

**CONTRATOS DE COLABORACIÓN PÚBLICO PRIVADA**

| Partida  | Presupuesto Aprobado |
|--|----------------------|
| <i>No se contemplan asignaciones presupuestarias relacionadas con Contratos de Colaboración Público Privada.</i> | 0                    |
| <b>Total General</b>   | <b>0</b>             |





**TESORERÍA**  
Av. Primero de Julio SN Colonia: Centro C.P. 24330  
Candelaria, Campeche, México.  
T. 982-8260420  
E. tesoreriacandelaria2021@gmail.com



**TÍTULO SEGUNDO**  
**DE LA EJECUCIÓN Y CONTROL PRESUPUESTARIO DEL GASTO PÚBLICO**

**CAPÍTULO I**  
**De la Ejecución del Gasto**

**Artículo 29.-** El Ejercicio del Gasto Público de la municipalidad se sujetará a lo previsto en el presente Presupuesto de Egresos.

En caso de existir circunstancias que motiven la realización de erogaciones adicionales al techo financiero de la partida que corresponda, la Tesorería podrá devengar o pagar los gastos que se originen, siendo que dichos movimientos, su registro y las ampliaciones presupuestales que originen se tendrán por autorizadas al aprobarse los informes a que se refiere el artículo 6 de este Presupuesto, previa exposición de las razones correspondientes; lo anterior a efecto de no limitar el adecuado funcionamiento de la Municipalidad.

**Artículo 30.-** En caso de que durante el ejercicio disminuyan los ingresos a los que se refiere el artículo 1 de la Ley de Ingresos del Municipio de Candelaria para el ejercicio fiscal 2023, se procederá a efectuar e instaurar las reducciones y medidas que correspondan realizar a efecto de garantizar el equilibrio presupuestal del ejercicio.

**CAPÍTULO II**  
**Disposiciones de Racionalidad y Austeridad**

**Artículo 31.-** Los Directores serán responsables de reducir selectiva y eficientemente los gastos de administración, sin detrimento de la realización oportuna y eficiente de los programas a su cargo y de la adecuada presentación de los bienes y servicios de su competencia y de la estricta observancia de las disposiciones de racionalidad, austeridad y disciplina presupuestales, contenidas en el presente capítulo. Su inobservancia o incumplimiento motivará a que se apliquen las sanciones a que haya lugar conforme a la Ley Reglamentaria del Capítulo XVII de la Constitución Política del Estado de Campeche.

**Artículo 32.-** Los Directores deberán coadyuvar para que las erogaciones del gasto corriente se apeguen a los presupuestos aprobados, para ello deberán establecerse medidas que fomenten el ahorro por concepto de energía eléctrica, combustibles, teléfonos, agua, materiales de oficina, impresión y fotocopios, inventarios, ocupación de espacios físicos, así como otros renglones de gasto corriente.

**Artículo 33.-** Los recursos financieros de que se disponga en ejercicio del presupuesto municipal, se administrará con eficiencia, eficacia, economía, transparencia y honradez para satisfacer los objetivos a los que estén destinados, tal como lo establecen los artículos 134 de la Constitución Política de los Estados Unidos Mexicanos y 105 fracción III inciso e) de la Constitución Política del Estado de Campeche, y de igual forma deberá ajustarse a los principios de honestidad, legalidad, optimización de recursos, racionalidad e interés público y social, con base en lo siguiente:

- I. No se otorgarán remuneraciones, pagos o percepciones distintas a su ingreso establecido en el Presupuesto de Egresos al Presidente Municipal, Regidores y Síndicos y a los integrantes de los Consejos Municipales.



**TESORERÍA**

Av. Primero de Julio SN Colonia: Centro C.P. 24330  
Candelaria, Campeche, México.  
T. 982-8260420  
E. tesoreriacandelaria2021@gmail.com



- II. Queda prohibido a los servidores públicos municipales obtener o tratar de obtener por el desempeño de su función, beneficios adicionales a las prestaciones que conforme al Presupuesto les deban corresponder.
- III. El Presupuesto se utilizará para cubrir las actividades, obras y servicios previstos en los programas y planes de desarrollo de la Administración Pública Municipal.
- IV. La programación del gasto público municipal se basará en los lineamientos y planes de desarrollo social y económico que formule el ayuntamiento.
- V. Los programas operativos anuales se referirán a las prioridades del desarrollo integral del municipio fijadas en el programa general de gobierno y en el plan municipal de desarrollo.
- VI. El gasto público municipal se ejercerá de acuerdo con el presupuesto de egresos aprobado y deberá ajustarse al monto asignado a los programas correspondientes.
- VII. Ningún egreso podrá efectuarse sin que exista partida de gasto en el presupuesto de egresos y que tenga saldo suficiente para cubrirlo.
- VIII. En lo referente a gastos de difusión, promoción y publicidad, las erogaciones se ajustarán a las necesidades presupuestales.
- IX. La Tesorería Municipal efectuará los pagos con cargo al Presupuesto de Egresos del Municipio, cuidando en todos los casos que correspondan a compromisos efectivamente devengados, con excepción de los anticipos que se encuentren debidamente justificados y comprobados con los documentos originales respectivos.
- X. Solamente se podrán efectuar pagos por anticipos en los casos que prevean las leyes correspondientes, debiéndose reintegrar las cantidades anticipadas que no se hubieren devengado o erogado.
- XI. No se podrán distraer los recursos municipales a fines distintos de los señalados por las leyes y por este presupuesto.
- XII. Los subejercicios presupuestales, excedentes, ahorros, economías o ingresos extraordinarios se aplicarán preferentemente para cubrir pasivos municipales correspondientes a egresos devengados no ejercidos ni pagados en el ejercicio 2022, siempre y cuando no tengan que reintegrarse o destinarse para un fin en específico.
- XIII. Los déficits presupuestarios por ningún motivo afectarán los programas municipales prioritarios, y en todo caso se subsanarán con otra fuente de ingresos previa aprobación correspondiente o con la disminución del gasto corriente.
- XIV. El H. Ayuntamiento implementará el Presupuesto Basado en Resultados (PBR) así como el Sistema de Evaluación al Desempeño (SED) de conformidad con la normatividad aplicable en la materia.





**TESORERÍA**  
Av. Primero de Julio SN Colonia: Centro C.P. 24330  
Candelaria, Campeche, México.  
T. 982-8260420  
E. tesoreriacandelaria2021@gmail.com



**Artículo 34.-** Las erogaciones por los conceptos que a continuación se indican, se sujetarán a los siguientes criterios de racionalidad y disciplina presupuestaria:

- I. **Recursos humanos.** No podrá haber crecimiento en las estructuras organizacionales, ni creación de nuevas plazas, salvo en los casos de programas nuevos o prioritarios, se limitará la contratación de personal eventual para suplir licencias o incapacidades médicas y los pagos originados por este concepto no se suplirán.
- II. **Alimentación.** La alimentación del personal al servicio del municipio, derivado del desempeño de funciones, deberán reducirse al mínimo en casos de que se requieran deberá justificarse plenamente.
- III. **Servicio telefónico.** El servicio telefónico se destinará exclusivamente para satisfacer las necesidades de carácter oficial y su uso se sustentará en criterios de racionalidad, austeridad y disciplina presupuestaria; asimismo, se deberán implementar en todas las direcciones un control de llamadas de larga distancia, nacional e internacional, así como los teléfonos celulares, con el objeto de evitar las llamadas personales. Queda prohibida a los servidores públicos la recepción de llamadas por cobrar y utilizar los servicios de líneas de entretenimiento, siendo que en su caso se aplicarán las sanciones que correspondan.
- IV. **Celulares.** El uso de telefonía celular es exclusivo del H. Cabildo y de los titulares de las direcciones. Sólo se justificará el servicio al personal de mandos medios que por sus funciones justifiquen la necesidad de su uso.
- V. **Energía eléctrica.** Los responsables de cada área de trabajo deberán promover el óptimo aprovechamiento de la luz solar, motivando a su personal a racionalizar el uso de energía eléctrica. De igual forma se deberá justificar que la iluminación esté apagada dentro de los 15 minutos posteriores a la hora de salida del personal, conservando únicamente la iluminación requerida para quien o quienes permanezcan laborando.
- VI. **Viáticos y pasajes.** Sólo se autorizarán viáticos y pasajes que estrictamente sean indispensables para el desarrollo de las funciones encomendadas debiéndose reducir al mínimo la duración de las comisiones y cuidar que sólo concurren a ellas los servidores públicos realmente necesarios. Su otorgamiento se sustentará en criterios de austeridad y racionalidad presupuestaria y su ejercicio se realizará en función de las necesidades de servicio oficial y en cumplimiento de los programas, metas y objetivos que se tengan encomendados. Su pago se sujetará a lo establecido en el tabulador de viáticos, combustible y hospedaje aprobado por el H. Cabildo.
- VII. **Fotocopiado.** El uso de este servicio deberá restringirse únicamente para asuntos de carácter oficial. Cuando se emitan escritos, solamente se marcará copia a terceras personas cuya participación en el asunto sea estrictamente indispensable.
- VIII. **Combustible.** Las dependencias y entidades deberán llevar control mediante bitácoras del uso de la plantilla vehicular y de las dotaciones de combustibles asignadas, tomando en cuenta las medidas de racionalidad y austeridad establecidas.
- IX. **Bienes muebles.** Todas las adquisiciones de bienes muebles e informáticos de las diversas áreas que conforman el ayuntamiento, deberán realizarse a través de la Dirección de Oficialía Mayor y su autorización estará condicionada a la reposición de aquellos bienes que por su uso ameriten renovación y que se cuenten con los recursos presupuestales necesarios para adquirirlos.



**TESORERÍA**

Av. Primero de Julio SN Colonia: Centro C.P. 24330  
Candelaria, Campeche, México.  
T. 982-8260420  
E. tesoreriacandelaria2021@gmail.com



- X. Materiales.** Las direcciones deberán establecer medidas administrativas para abatir el gasto corriente, procurando el uso racional de los materiales y suministros. Los equipos y materiales del municipio, única y exclusivamente serán para uso oficial.
- XI. Equipo de cómputo.** Las adquisiciones de equipo de cómputo se realizarán bajo criterios de racionalidad y compatibilidad con los equipos existentes solamente bajo estricto análisis y supervisión de las especificaciones técnicas de los mismos, a cargo de la Dirección de Oficialía Mayor.
- Para racionalizar el uso de los equipos de cómputo se deberá capacitar al personal en el manejo de los equipos y asignar computadoras solamente al personal que por sus actividades lo requiere. En la distribución de computadoras se deberán dejar equipos nuevos en las áreas críticas y los de mayor antigüedad en áreas de soporte. De igual forma se deberá restringir el uso irracional de las impresoras y el papel y control de los horarios de uso de los equipos de cómputo para el ahorro de energía eléctrica.
- XII. Publicaciones.** Las erogaciones que se realicen por concepto de publicaciones, inserciones, anuncios y demás de naturaleza similar, deberán contar invariablemente con la autorización previa y por escrito del Presidente Municipal y de la Oficialía Mayor de conformidad con la disponibilidad de los recursos financieros.
- XIII. Diarios y revistas.** Las suscripciones a diarios y revistas, se deberán reducir al mínimo indispensablemente y deberán estar relacionadas con las actividades sustantivas de la dependencia o entidad.
- XIV. Gastos a comprobar.** Se establece como plazo máximo para comprobación de gastos 72 horas a partir de la fecha de emisión del cheque y no podrá expedirse otro cheque por el mismo concepto en tanto no comprueben el recurso otorgado anteriormente.





**TESORERÍA**  
Av. Primero de Julio SN Colonia: Centro C.P. 24330  
Candelaria, Campeche, México.  
T. 982-8260420  
E. tesoreriacandelaria2021@gmail.com



**CAPÍTULO III**

**De los Servicios Personales**

**Artículo 35.-** En el ejercicio fiscal 2023, la Administración Pública Municipal contará con 512 plazas de conformidad con lo siguiente:

**TABULADOR DE PLAZAS**

| PUESTOS                              | UNIDAD ADMINISTRATIVA     | EMPLEADO CONFIANZA | EMPLEADO SINDICATO | HONORARIOS ASIMILADOS | VACANTE  |
|--------------------------------------|---------------------------|--------------------|--------------------|-----------------------|----------|
| AUXILIAR ADMINISTRATIVO              | REGIDURIA                 | 2                  | 0                  |                       | 0        |
| CHOFER                               | REGIDURIA                 | 1                  | 0                  |                       | 0        |
| JEFE DE DEPARTAMENTO                 | REGIDURIA                 | 1                  | 0                  |                       | 0        |
| REGIDOR                              | REGIDURIA                 | 8                  | 0                  |                       | 0        |
| SINDICO DE HACIENDA                  | REGIDURIA                 | 1                  | 0                  |                       | 0        |
| SINDICO JURIDICO                     | REGIDURIA                 | 1                  | 0                  |                       | 0        |
|                                      |                           | <b>14</b>          | <b>0</b>           | <b>0</b>              | <b>0</b> |
| ASESOR                               | PRESIDENCIA               | 1                  | 0                  |                       | 0        |
| AUXILIAR ADMINISTRATIVO              | PRESIDENCIA               | 4                  | 1                  |                       | 1        |
| AUXILIAR OPERATIVO                   | PRESIDENCIA               | 2                  | 0                  |                       | 0        |
| CHOFER                               | PRESIDENCIA               | 1                  | 0                  |                       | 0        |
| COORDINADOR                          | PRESIDENCIA               | 0                  | 1                  |                       | 0        |
| JEFE DE OFICINA                      | PRESIDENCIA               | 1                  | 0                  |                       | 0        |
| JEFE DE OFICINA PRESIDENCIA MPAL     | PRESIDENCIA               | 1                  | 0                  |                       | 0        |
| PRESIDENTE MUNICIPAL                 | PRESIDENCIA               | 1                  | 0                  |                       | 0        |
| SECRETARIA                           | PRESIDENCIA               | 1                  | 0                  |                       | 0        |
| TITULAR DE COMUNICACIÓN SOCIAL       | PRESIDENCIA               | 0                  | 0                  |                       | 1        |
|                                      |                           | <b>12</b>          | <b>2</b>           | <b>0</b>              | <b>2</b> |
| AUXILIAR ADMINISTRATIVO              | SECRETARIA                | 9                  | 3                  |                       | 0        |
| CHOFER                               | SECRETARIA                | 1                  | 0                  |                       | 0        |
| COORDINADOR                          | SECRETARIA                | 1                  | 0                  |                       | 0        |
| JEFE DE DEPARTAMENTO                 | SECRETARIA                | 1                  | 0                  |                       | 0        |
| JEFE DE OFICINA                      | SECRETARIA                | 1                  | 0                  |                       | 0        |
| SECRETARIA                           | SECRETARIA                | 0                  | 1                  |                       | 0        |
| SECRETARIO DEL H AYTO                | SECRETARIA                | 1                  | 0                  |                       | 0        |
| SUBDIRECTOR                          | SECRETARIA                | 2                  | 0                  |                       | 0        |
|                                      |                           | <b>16</b>          | <b>4</b>           | <b>0</b>              | <b>0</b> |
| AUXILIAR ADMINISTRATIVO              | ORGANO INTERNO DE CONTROL | 2                  | 0                  |                       | 0        |
| JEFE DE DEPARTAMENTO                 | ORGANO INTERNO DE CONTROL | 3                  | 0                  |                       | 0        |
| SECRETARIA                           | ORGANO INTERNO DE CONTROL | 0                  | 1                  |                       | 0        |
| SUBDIRECTOR                          | ORGANO INTERNO DE CONTROL | 1                  | 0                  |                       | 0        |
| TITULAR DE ORGANO INTERNO DE CONTROL | ORGANO INTERNO DE CONTROL | 1                  | 0                  |                       | 0        |
|                                      |                           | <b>7</b>           | <b>1</b>           | <b>0</b>              | <b>0</b> |





**TESORERÍA**  
Av. Primero de Julio SN Colonia: Centro C.P. 24330  
Candelaria, Campeche, México.  
T. 982-8260420  
E. tesoreriacandelaria2021@gmail.com



|                         |  |           |           |          |          |
|-------------------------|--|-----------|-----------|----------|----------|
| AUXILIAR ADMINISTRATIVO | TESORERIA                                | 4         | 6         |          | 1        |
| AUXILIAR OPERATIVO      | TESORERIA                                | 0         | 2         |          | 0        |
| COORDINADOR             | TESORERIA                                | 0         | 1         |          | 0        |
| SECRETARIA              | TESORERIA                                | 0         | 2         |          | 0        |
| SUBDIRECTOR             | TESORERIA                                | 3         | 1         |          | 0        |
| TESORERA                | TESORERIA                                | 1         | 0         |          | 0        |
|                         |  | <b>8</b>  | <b>12</b> | <b>0</b> | <b>1</b> |
| AUXILIAR ADMINISTRATIVO | ADMINISTRACION Y FORTALECIMIENTO INTERNO | 4         | 9         |          | 0        |
| COORDINADOR             | ADMINISTRACION Y FORTALECIMIENTO INTERNO | 0         | 1         |          | 0        |
| DIRECTOR                | ADMINISTRACION Y FORTALECIMIENTO INTERNO | 1         | 0         |          | 0        |
| HONORARIOS ASIMILADOS   | ADMINISTRACION Y FORTALECIMIENTO INTERNO | 0         | 0         | 1        | 0        |
| JEFE DE AREA            | ADMINISTRACION Y FORTALECIMIENTO INTERNO | 1         | 0         |          | 0        |
| JEFE DE DEPARTAMENTO    | ADMINISTRACION Y FORTALECIMIENTO INTERNO | 3         | 1         |          | 0        |
| SECRETARIA              | ADMINISTRACION Y FORTALECIMIENTO INTERNO | 1         | 1         |          | 0        |
| SUPERVISOR              | ADMINISTRACION Y FORTALECIMIENTO INTERNO | 1         | 0         |          | 0        |
|                         |  | <b>11</b> | <b>12</b> | <b>1</b> | <b>0</b> |
| AUXILIAR ADMINISTRATIVO | OBRAS PUBLICAS Y DESARROLLO URBANO       | 5         | 1         |          | 0        |
| AUXILIAR OPERATIVO      | OBRAS PUBLICAS Y DESARROLLO URBANO       | 5         | 9         |          | 0        |
| CHOFER                  | OBRAS PUBLICAS Y DESARROLLO URBANO       | 0         | 4         |          | 0        |
| DIRECTOR                | OBRAS PUBLICAS Y DESARROLLO URBANO       | 1         | 0         |          | 0        |
| JEFE DE AREA            | OBRAS PUBLICAS Y DESARROLLO URBANO       | 1         | 0         |          | 1        |
| JEFE DE DEPARTAMENTO    | OBRAS PUBLICAS Y DESARROLLO URBANO       | 4         | 0         |          | 0        |
| SUBDIRECTOR             | OBRAS PUBLICAS Y DESARROLLO URBANO       | 1         | 0         |          | 0        |
| SUPERVISOR              | OBRAS PUBLICAS Y DESARROLLO URBANO       | 5         | 1         |          | 0        |
| TECNICO ESPECIALIZADO   | OBRAS PUBLICAS Y DESARROLLO URBANO       | 0         | 12        |          | 0        |
| VELADOR                 | OBRAS PUBLICAS Y DESARROLLO URBANO       | 0         | 1         |          | 0        |
|                         |  | <b>22</b> | <b>28</b> | <b>0</b> | <b>1</b> |
| AFANADOR                | SERVICIOS PUBLICOS                       | 15        | 14        |          | 0        |
| AUXILIAR ADMINISTRATIVO | SERVICIOS PUBLICOS                       | 1         | 2         |          | 1        |
| AUXILIAR OPERATIVO      | SERVICIOS PUBLICOS                       | 4         | 6         |          | 0        |
| BARRENDERO              | SERVICIOS PUBLICOS                       | 7         | 7         |          | 0        |
| DIRECTOR                | SERVICIOS PUBLICOS                       | 1         | 0         |          | 0        |
| ELECTRICISTA            | SERVICIOS PUBLICOS                       | 4         | 11        |          | 0        |
| HERRERO                 | SERVICIOS PUBLICOS                       | 1         | 3         |          | 0        |
| JEFE DE AREA            | SERVICIOS PUBLICOS                       | 1         | 0         |          | 0        |
| SECRETARIA              | SERVICIOS PUBLICOS                       | 2         | 2         |          | 0        |
| TECNICO ESPECIALIZADO   | SERVICIOS PUBLICOS                       | 8         | 12        |          | 0        |
| VELADOR                 | SERVICIOS PUBLICOS                       | 14        | 20        |          | 0        |
|                         |  | <b>58</b> | <b>77</b> | <b>0</b> | <b>1</b> |
| AUXILIAR ADMINISTRATIVO | DESARROLLO SOCIAL Y ECONOMICO            | 4         | 2         |          | 1        |
| AUXILIAR OPERATIVO      | DESARROLLO SOCIAL Y ECONOMICO            | 0         | 1         |          | 1        |







**TESORERÍA**  
Av. Primero de Julio SN Colonia: Centro C.P. 24330  
Candelaria, Campeche, México.  
T. 982-8260420  
E. tesoreriacandelaria2021@gmail.com



|                         |                               |           |           |          |          |
|-------------------------|-------------------------------|-----------|-----------|----------|----------|
| DIRECTOR                | DESARROLLO SOCIAL Y ECONOMICO | 1         | 0         | 0        | 0        |
| JEFE DE AREA            | DESARROLLO SOCIAL Y ECONOMICO | 1         | 0         | 0        | 1        |
| SECRETARIA              | DESARROLLO SOCIAL Y ECONOMICO | 0         | 2         | 0        | 0        |
| SUBDIRECTOR             | DESARROLLO SOCIAL Y ECONOMICO | 2         | 0         | 0        | 0        |
| SUPERVISOR              | DESARROLLO SOCIAL Y ECONOMICO | 1         | 0         | 0        | 0        |
|                         |                               | <b>9</b>  | <b>5</b>  | <b>0</b> | <b>3</b> |
| AUXILIAR ADMINISTRATIVO | PLANEACION                    | 2         | 2         | 0        | 0        |
| DIRECTOR                | PLANEACION                    | 1         | 0         | 0        | 0        |
| JEFE DE AREA            | PLANEACION                    | 1         | 0         | 0        | 0        |
| SECRETARIA              | PLANEACION                    | 0         | 1         | 0        | 0        |
|                         |                               | <b>4</b>  | <b>3</b>  | <b>0</b> | <b>0</b> |
| AUXILIAR ADMINISTRATIVO | TURISMO Y CULTURA             | 1         | 7         | 0        | 0        |
| AUXILIAR OPERATIVO      | TURISMO Y CULTURA             | 4         | 3         | 0        | 0        |
| CRONISTA                | TURISMO Y CULTURA             | 1         | 0         | 0        | 0        |
| DIRECTOR                | TURISMO Y CULTURA             | 1         | 0         | 0        | 0        |
| INSTRUCTOR              | TURISMO Y CULTURA             | 2         | 0         | 0        | 0        |
| JEFE DE AREA            | TURISMO Y CULTURA             | 3         | 0         | 0        | 0        |
| SECRETARIA              | TURISMO Y CULTURA             | 0         | 1         | 0        | 0        |
| SUBDIRECTOR             | TURISMO Y CULTURA             | 1         | 0         | 0        | 0        |
| TECNICO ESPECIALIZADO   | TURISMO Y CULTURA             | 1         | 0         | 0        | 0        |
|                         |                               | <b>14</b> | <b>11</b> | <b>0</b> | <b>0</b> |
| AUXILIAR ADMINISTRATIVO | ECOLOGIA Y MEDIOAMBIENTE      | 4         | 2         | 0        | 0        |
| AUXILIAR OPERATIVO      | ECOLOGIA Y MEDIOAMBIENTE      | 6         | 2         | 0        | 0        |
| CHOFER                  | ECOLOGIA Y MEDIOAMBIENTE      | 0         | 3         | 0        | 0        |
| DIRECTOR                | ECOLOGIA Y MEDIOAMBIENTE      | 1         | 0         | 0        | 0        |
| JEFE DE AREA            | ECOLOGIA Y MEDIOAMBIENTE      | 2         | 0         | 0        | 0        |
| JEFE DE DEPARTAMENTO    | ECOLOGIA Y MEDIOAMBIENTE      | 1         | 0         | 0        | 2        |
| RECOLECTOR DE BASURA    | ECOLOGIA Y MEDIOAMBIENTE      | 18        | 13        | 0        | 0        |
| SECRETARIA              | ECOLOGIA Y MEDIOAMBIENTE      | 0         | 1         | 0        | 0        |
| SUBDIRECTOR             | ECOLOGIA Y MEDIOAMBIENTE      | 1         | 0         | 0        | 0        |
|                         |                               | <b>33</b> | <b>21</b> | <b>0</b> | <b>2</b> |
| AUXILIAR ADMINISTRATIVO | EDUCACION Y DEPORTE           | 1         | 7         | 0        | 0        |
| AUXILIAR OPERATIVO      | EDUCACION Y DEPORTE           | 0         | 1         | 0        | 0        |
| DIRECTOR                | EDUCACION Y DEPORTE           | 1         | 0         | 0        | 0        |
| INSTRUCTOR              | EDUCACION Y DEPORTE           | 12        | 0         | 0        | 0        |
| JEFE DE AREA            | EDUCACION Y DEPORTE           | 1         | 0         | 0        | 0        |
|                         |                               | <b>15</b> | <b>8</b>  | <b>0</b> | <b>0</b> |
| AUXILIAR ADMINISTRATIVO | PROTECCION CIVIL              | 0         | 3         | 0        | 0        |
| BOMBERO                 | PROTECCION CIVIL              | 9         | 0         | 0        | 1        |
| CHOFER                  | PROTECCION CIVIL              | 1         | 0         | 0        | 0        |
| DIRECTOR                | PROTECCION CIVIL              | 1         | 0         | 0        | 0        |
| JEFE DE AREA            | PROTECCION CIVIL              | 3         | 0         | 0        | 0        |
| JEFE DE DEPARTAMENTO    | PROTECCION CIVIL              | 1         | 0         | 0        | 0        |





**TESORERÍA**  
Av. Primero de Julio SN Colonia: Centro C.P. 24330  
Candelaria, Campeche, México.  
T. 982-8260420  
E. tesoreriacandelaria2021@gmail.com



|                         |                                   |            |            |          |           |
|-------------------------|-----------------------------------|------------|------------|----------|-----------|
| PARAMEDICO              | PROTECCION CIVIL                  | 3          | 0          |          | 1         |
| SECRETARIA              | PROTECCION CIVIL                  | 0          | 2          |          | 0         |
|                         |                                   | <b>18</b>  | <b>5</b>   | <b>0</b> | <b>2</b>  |
| AUXILIAR ADMINISTRATIVO | SISTEMA MUNICIPAL DE AGUA POTABLE | 2          | 2          |          | 0         |
| AUXILIAR OPERATIVO      | SISTEMA MUNICIPAL DE AGUA POTABLE | 7          | 5          |          | 0         |
| CHOFER                  | SISTEMA MUNICIPAL DE AGUA POTABLE | 1          | 0          |          | 0         |
| DIRECTOR                | SISTEMA MUNICIPAL DE AGUA POTABLE | 1          | 0          |          | 0         |
| JEFE DE AREA            | SISTEMA MUNICIPAL DE AGUA POTABLE | 1          | 2          |          | 0         |
| JEFE DE DEPARTAMENTO    | SISTEMA MUNICIPAL DE AGUA POTABLE | 1          | 0          |          | 0         |
| SECRETARIA              | SISTEMA MUNICIPAL DE AGUA POTABLE | 0          | 1          |          | 0         |
| SUBDIRECTOR             | SISTEMA MUNICIPAL DE AGUA POTABLE | 1          | 0          |          | 0         |
| TECNICO ESPECIALIZADO   | SISTEMA MUNICIPAL DE AGUA POTABLE | 1          | 5          |          | 0         |
|                         |                                   | <b>15</b>  | <b>15</b>  | <b>0</b> | <b>0</b>  |
| AGENTE                  | SEGURIDAD PUBLICA                 | 34         | 0          |          | 0         |
| AUXILIAR ADMINISTRATIVO | SEGURIDAD PUBLICA                 | 2          | 0          |          | 0         |
| DIRECTOR                | SEGURIDAD PUBLICA                 | 1          | 0          |          | 0         |
| JEFE DE AREA            | SEGURIDAD PUBLICA                 | 1          | 0          |          | 0         |
| OFICIAL                 | SEGURIDAD PUBLICA                 | 1          | 0          |          | 0         |
| PARAMEDICO              | SEGURIDAD PUBLICA                 | 1          | 0          |          | 0         |
| PRIMER OFICIAL          | SEGURIDAD PUBLICA                 | 1          | 0          |          | 0         |
|                         |                                   | <b>41</b>  | <b>0</b>   | <b>0</b> | <b>0</b>  |
| PENSIONADOS             |                                   | 4          | 6          |          | 0         |
|                         |                                   |            |            |          |           |
| <b>Total</b>            |                                   | <b>301</b> | <b>210</b> | <b>1</b> | <b>12</b> |

**Nota:** En el presente cuadro desglosan todas las plazas autorizadas Confianza y Sindicato, incluidas las del personal de seguridad pública municipal.

| Total Plaza        |            |
|--------------------|------------|
| Personal Sindicato | 210        |
| Personal Confianza | 301        |
| Honorarios         | 1          |
|                    | <b>512</b> |





**TESORERÍA**  
Av. Primero de Julio SN Colonia: Centro C.P. 24330  
Candelaria, Campeche, México.  
T. 982-8260420  
E. tesoreriafacandelariais2021@gmail.com

**Artículo 36.-** Los servidores públicos ocupantes de las plazas a que se refiere el artículo anterior, percibirán las remuneraciones que se determinen en los Tabuladores Salariales siguientes; los cuales se integran en el presente Presupuesto de Egresos, con base en lo establecido en los artículos 115 fracción IV y 127 de la Constitución Política de los Estados Unidos Mexicanos; 121 de la Constitución Política del Estado de Campeche; y 144 fracción V de la Ley Orgánica de los Municipios del Estado de Campeche:

**TABULADOR DE SUELDOS MENSUAL EJERCICIO FISCAL 2023  
H. AYUNTAMIENTO DE CANDELARIA**

| PUESTOS                          | UNIDAD ADMINISTRATIVA | SUELDO MENSUAL |           | COMPENSACION MENSUAL |           | TOTAL BRUTO MENSUAL      |           | PRIMA VACACIONAL |          | AGUINALDO ANUAL |           | ESTIMULO  |           | OTRAS PRESTACIONES |           | PRESTACIONES CONTRACTUALES ANUAL |  |
|----------------------------------|-----------------------|----------------|-----------|----------------------|-----------|--------------------------|-----------|------------------|----------|-----------------|-----------|-----------|-----------|--------------------|-----------|----------------------------------|--|
|                                  |                       | MINIMO         | MAXIMO    | MINIMO               | MAXIMO    | PREVISION SOCIAL MENSUAL | MINIMO    | MAXIMO           | MINIMO   | MAXIMO          | MINIMO    | MAXIMO    | ANUAL     | ANUAL              | MINIMO    | MAXIMO                           |  |
| REGIDOR                          | REGIDURIA             | 35,500.00      | 51,000.00 | 0.00                 | 0.00      | 0.00                     | 35,500.00 | 51,000.00        | 8,875.00 | 12,750.00       | 53,250.00 | 93,500.00 | 33,625.00 | 15,000.00          | 500.00    | 900.00                           |  |
| AUXILIAR ADMINISTRATIVO          | REGIDURIA             | 6,000.00       | 29,000.00 | 1,000.00             | 6,500.00  | 0.00                     | 7,000.00  | 35,500.00        | 1,750.00 | 8,875.00        | 10,500.00 | 65,083.00 | 0.00      | 0.00               | 500.00    | 900.00                           |  |
| CHOFER                           | REGIDURIA             | 6,500.00       | 16,000.00 | 1,000.00             | 10,500.00 | 0.00                     | 7,500.00  | 26,500.00        | 1,875.00 | 6,625.00        | 11,250.00 | 48,983.00 | 0.00      | 0.00               | 500.00    | 900.00                           |  |
| REGIDOR                          | REGIDURIA             | 35,500.00      | 51,000.00 | 0.00                 | 0.00      | 0.00                     | 35,500.00 | 51,000.00        | 8,875.00 | 12,750.00       | 53,250.00 | 93,500.00 | 33,625.00 | 15,000.00          | 500.00    | 900.00                           |  |
| SINDICO DE HACIENDA              | REGIDURIA             | 35,500.00      | 51,000.00 | 0.00                 | 0.00      | 0.00                     | 35,500.00 | 51,000.00        | 8,875.00 | 12,750.00       | 53,250.00 | 93,500.00 | 0.00      | 0.00               | 500.00    | 900.00                           |  |
| SINDICO JURIDICO                 | REGIDURIA             | 35,500.00      | 51,000.00 | 0.00                 | 0.00      | 0.00                     | 35,500.00 | 51,000.00        | 8,875.00 | 12,750.00       | 53,250.00 | 93,500.00 | 0.00      | 0.00               | 500.00    | 900.00                           |  |
| REGIDOR                          | REGIDURIA             | 35,500.00      | 51,000.00 | 0.00                 | 0.00      | 0.00                     | 35,500.00 | 51,000.00        | 8,875.00 | 12,750.00       | 53,250.00 | 93,500.00 | 33,625.00 | 15,000.00          | 500.00    | 900.00                           |  |
| REGIDOR                          | REGIDURIA             | 35,500.00      | 51,000.00 | 0.00                 | 0.00      | 0.00                     | 35,500.00 | 51,000.00        | 8,875.00 | 12,750.00       | 53,250.00 | 93,500.00 | 33,625.00 | 15,000.00          | 500.00    | 900.00                           |  |
| REGIDOR                          | REGIDURIA             | 35,500.00      | 51,000.00 | 0.00                 | 0.00      | 0.00                     | 35,500.00 | 51,000.00        | 8,875.00 | 12,750.00       | 53,250.00 | 93,500.00 | 33,625.00 | 15,000.00          | 500.00    | 900.00                           |  |
| REGIDOR                          | REGIDURIA             | 35,500.00      | 51,000.00 | 0.00                 | 0.00      | 0.00                     | 35,500.00 | 51,000.00        | 8,875.00 | 12,750.00       | 53,250.00 | 93,500.00 | 33,625.00 | 15,000.00          | 500.00    | 900.00                           |  |
| AUXILIAR ADMINISTRATIVO          | REGIDURIA             | 6,000.00       | 29,000.00 | 1,000.00             | 6,500.00  | 0.00                     | 7,000.00  | 35,500.00        | 1,750.00 | 8,875.00        | 10,500.00 | 65,083.00 | 0.00      | 0.00               | 500.00    | 900.00                           |  |
| JEFE DE DEPARTAMENTO             | REGIDURIA             | 6,000.00       | 19,600.00 | 1,000.00             | 6,500.00  | 0.00                     | 7,000.00  | 26,300.00        | 1,750.00 | 6,275.00        | 10,500.00 | 48,277.00 | 0.00      | 0.00               | 500.00    | 900.00                           |  |
| REGIDOR                          | REGIDURIA             | 35,500.00      | 51,000.00 | 0.00                 | 0.00      | 0.00                     | 35,500.00 | 51,000.00        | 8,875.00 | 12,750.00       | 53,250.00 | 93,500.00 | 33,625.00 | 15,000.00          | 500.00    | 900.00                           |  |
| AUXILIAR ADMINISTRATIVO          | PRESIDENCIA           | 6,000.00       | 29,000.00 | 1,000.00             | 6,500.00  | 0.00                     | 7,000.00  | 35,500.00        | 1,750.00 | 8,875.00        | 10,500.00 | 65,083.00 | 0.00      | 0.00               | 33,841.00 | 38,337.00                        |  |
| COORDINADOR                      | PRESIDENCIA           | 6,000.00       | 21,100.00 | 1,000.00             | 2,900.00  | 0.00                     | 7,000.00  | 23,800.00        | 1,750.00 | 5,900.00        | 10,250.00 | 43,287.00 | 0.00      | 0.00               | 45,765.00 | 51,461.00                        |  |
| JEFE DE OFICINA PRESIDENCIA IPAL | PRESIDENCIA           | 15,000.00      | 19,600.00 | 1,000.00             | 6,500.00  | 0.00                     | 16,000.00 | 26,100.00        | 4,000.00 | 6,225.00        | 24,000.00 | 47,860.00 | 0.00      | 0.00               | 500.00    | 900.00                           |  |



GOBIERNO MUNICIPAL  
**Candelaria**

**TESORERÍA**  
Av. Primero de Julio SN Colonia: Centro C.P. 24330  
Candelaria, Campeche, México.  
T. 982-8260420  
E. tesorera@candelaria2021@gmail.com

|                                   |             |           |           |           |      |           |            |           |           |            |            |           |        |
|-----------------------------------|-------------|-----------|-----------|-----------|------|-----------|------------|-----------|-----------|------------|------------|-----------|--------|
| PRESIDENTE MUNICIPAL              | PRESIDENCIA | 90,000.00 | 30,000.00 | 59,000.00 | 0.00 | 80,000.00 | 144,000.00 | 20,000.00 | 36,125.00 | 120,000.00 | 95,875.00  | 15,000.00 | 900.00 |
| ASESOR                            | PRESIDENCIA | 20,000.00 | 1,000.00  | 19,000.00 | 0.00 | 20,000.00 | 27,200.00  | 5,000.00  | 6,825.00  | 30,000.00  | 50,050.00  | 0.00      | 900.00 |
| CHOFER                            | PRESIDENCIA | 6,500.00  | 1,000.00  | 5,500.00  | 0.00 | 7,500.00  | 26,600.00  | 1,975.00  | 6,825.00  | 11,250.00  | 48,983.00  | 0.00      | 900.00 |
| AUXILIAR ADMINISTRATIVO           | PRESIDENCIA | 6,000.00  | 1,000.00  | 5,000.00  | 0.00 | 7,000.00  | 35,600.00  | 1,750.00  | 8,875.00  | 10,500.00  | 65,883.00  | 0.00      | 900.00 |
| AUXILIAR OPERATIVO                | PRESIDENCIA | 6,000.00  | 1,000.00  | 5,000.00  | 0.00 | 7,000.00  | 18,400.00  | 1,750.00  | 4,800.00  | 10,500.00  | 33,733.00  | 0.00      | 900.00 |
| JEFE DE OFICINA                   | PRESIDENCIA | 11,000.00 | 1,000.00  | 10,000.00 | 0.00 | 13,000.00 | 29,000.00  | 3,000.00  | 6,250.00  | 10,000.00  | 45,883.00  | 0.00      | 900.00 |
| SECRETARIA                        | PRESIDENCIA | 6,000.00  | 1,000.00  | 5,000.00  | 0.00 | 7,000.00  | 25,900.00  | 1,750.00  | 6,375.00  | 10,500.00  | 46,750.00  | 0.00      | 900.00 |
| SECRETARÍA DE COMUNICACIÓN SOCIAL | PRESIDENCIA | 8,500.00  | 1,000.00  | 7,500.00  | 0.00 | 9,500.00  | 16,900.00  | 2,375.00  | 4,125.00  | 14,250.00  | 30,250.00  | 0.00      | 900.00 |
| AUXILIAR ADMINISTRATIVO           | PRESIDENCIA | 6,000.00  | 1,000.00  | 5,000.00  | 0.00 | 7,000.00  | 35,500.00  | 1,750.00  | 8,875.00  | 10,500.00  | 65,883.00  | 0.00      | 900.00 |
| AUXILIAR ADMINISTRATIVO           | PRESIDENCIA | 6,000.00  | 1,000.00  | 5,000.00  | 0.00 | 7,000.00  | 35,500.00  | 1,750.00  | 8,875.00  | 10,500.00  | 65,883.00  | 0.00      | 900.00 |
| AUXILIAR ADMINISTRATIVO           | PRESIDENCIA | 6,000.00  | 1,000.00  | 5,000.00  | 0.00 | 7,000.00  | 35,500.00  | 1,750.00  | 8,875.00  | 10,500.00  | 65,883.00  | 0.00      | 900.00 |
| AUXILIAR ADMINISTRATIVO           | PRESIDENCIA | 6,000.00  | 1,000.00  | 5,000.00  | 0.00 | 7,000.00  | 35,500.00  | 1,750.00  | 8,875.00  | 10,500.00  | 65,883.00  | 0.00      | 900.00 |
| AUXILIAR OPERATIVO                | PRESIDENCIA | 6,000.00  | 1,000.00  | 5,000.00  | 0.00 | 7,000.00  | 18,400.00  | 1,750.00  | 4,600.00  | 10,500.00  | 33,733.00  | 0.00      | 900.00 |
| SECRETARIA                        | SECRETARIA  | 6,000.00  | 1,000.00  | 5,000.00  | 0.00 | 7,000.00  | 25,900.00  | 1,750.00  | 6,375.00  | 10,500.00  | 46,750.00  | 0.00      | 900.00 |
| AUXILIAR ADMINISTRATIVO           | SECRETARIA  | 6,000.00  | 1,000.00  | 5,000.00  | 0.00 | 7,000.00  | 35,500.00  | 1,750.00  | 8,875.00  | 10,500.00  | 65,883.00  | 0.00      | 900.00 |
| AUXILIAR ADMINISTRATIVO           | SECRETARIA  | 6,000.00  | 1,000.00  | 5,000.00  | 0.00 | 7,000.00  | 35,500.00  | 1,750.00  | 8,875.00  | 10,500.00  | 65,883.00  | 0.00      | 900.00 |
| AUXILIAR ADMINISTRATIVO           | SECRETARIA  | 6,000.00  | 1,000.00  | 5,000.00  | 0.00 | 7,000.00  | 35,500.00  | 1,750.00  | 8,875.00  | 10,500.00  | 65,883.00  | 0.00      | 900.00 |
| AUXILIAR ADMINISTRATIVO           | SECRETARIA  | 6,000.00  | 1,000.00  | 5,000.00  | 0.00 | 7,000.00  | 35,500.00  | 1,750.00  | 8,875.00  | 10,500.00  | 65,883.00  | 0.00      | 900.00 |
| CHOFER                            | SECRETARIA  | 6,500.00  | 1,000.00  | 5,500.00  | 0.00 | 7,500.00  | 26,600.00  | 1,975.00  | 6,825.00  | 11,250.00  | 48,983.00  | 0.00      | 900.00 |
| SUBDIRECTOR                       | SECRETARIA  | 17,600.00 | 2,000.00  | 15,600.00 | 0.00 | 19,600.00 | 52,300.00  | 4,900.00  | 13,075.00 | 29,400.00  | 95,883.00  | 25,425.00 | 900.00 |
| AUXILIAR ADMINISTRATIVO           | SECRETARIA  | 6,000.00  | 1,000.00  | 5,000.00  | 0.00 | 7,000.00  | 35,500.00  | 1,750.00  | 8,875.00  | 10,500.00  | 65,883.00  | 0.00      | 900.00 |
| AUXILIAR ADMINISTRATIVO           | SECRETARIA  | 6,000.00  | 1,000.00  | 5,000.00  | 0.00 | 7,000.00  | 35,500.00  | 1,750.00  | 8,875.00  | 10,500.00  | 65,883.00  | 0.00      | 900.00 |
| AUXILIAR ADMINISTRATIVO           | SECRETARIA  | 6,000.00  | 1,000.00  | 5,000.00  | 0.00 | 7,000.00  | 35,500.00  | 1,750.00  | 8,875.00  | 10,500.00  | 65,883.00  | 0.00      | 900.00 |
| AUXILIAR ADMINISTRATIVO           | SECRETARIA  | 6,000.00  | 1,000.00  | 5,000.00  | 0.00 | 7,000.00  | 35,500.00  | 1,750.00  | 8,875.00  | 10,500.00  | 65,883.00  | 0.00      | 900.00 |
| SECRETARIO DEL HAYTO              | SECRETARIA  | 35,500.00 | 5,000.00  | 30,500.00 | 0.00 | 40,500.00 | 61,900.00  | 10,125.00 | 15,375.00 | 60,750.00  | 112,750.00 | 15,000.00 | 900.00 |
| JEFE DE DEPARTAMENTO              | SECRETARIA  | 6,000.00  | 1,000.00  | 5,000.00  | 0.00 | 7,000.00  | 26,300.00  | 1,750.00  | 6,375.00  | 10,500.00  | 48,217.00  | 0.00      | 900.00 |
| SUBDIRECTOR                       | SECRETARIA  | 17,600.00 | 2,000.00  | 15,600.00 | 0.00 | 19,600.00 | 52,300.00  | 4,900.00  | 13,075.00 | 29,400.00  | 95,883.00  | 25,425.00 | 900.00 |
| AUXILIAR ADMINISTRATIVO           | SECRETARIA  | 6,000.00  | 1,000.00  | 5,000.00  | 0.00 | 7,000.00  | 35,500.00  | 1,750.00  | 8,875.00  | 10,500.00  | 65,883.00  | 0.00      | 900.00 |
| JEFE DE OFICINA                   | SECRETARIA  | 11,000.00 | 1,000.00  | 10,000.00 | 0.00 | 12,000.00 | 25,000.00  | 3,000.00  | 6,250.00  | 10,000.00  | 45,833.00  | 0.00      | 900.00 |



GOBIERNO MUNICIPAL  
**Candelaria**

**TESORERÍA**  
Av. Primero de Julio SN Colonia: Centro C.P. 24330  
Candelaria, Campeche, México.  
T. 982-8260420  
E. tesoreriacandelaria2021@gmail.com

|                                      |                           |           |           |          |          |      |           |           |          |           |           |           |           |           |           |
|--------------------------------------|---------------------------|-----------|-----------|----------|----------|------|-----------|-----------|----------|-----------|-----------|-----------|-----------|-----------|-----------|
| AUXILIAR ADMINISTRATIVO              | SECRETARIA                | 6,000.00  | 29,000.00 | 1,000.00 | 6,500.00 | 0.00 | 7,000.00  | 35,000.00 | 1,750.00 | 8,875.00  | 10,500.00 | 0.00      | 0.00      | 500.00    | 900.00    |
| AUXILIAR ADMINISTRATIVO              | SECRETARIA                | 6,000.00  | 29,000.00 | 1,000.00 | 6,500.00 | 0.00 | 7,000.00  | 35,000.00 | 1,750.00 | 8,875.00  | 10,500.00 | 0.00      | 0.00      | 500.00    | 900.00    |
| AUXILIAR ADMINISTRATIVO              | SECRETARIA                | 6,000.00  | 29,000.00 | 1,000.00 | 6,500.00 | 0.00 | 7,000.00  | 35,000.00 | 1,750.00 | 8,875.00  | 10,500.00 | 0.00      | 0.00      | 500.00    | 900.00    |
| COORDINADOR                          | SECRETARIA                | 6,000.00  | 21,100.00 | 1,000.00 | 2,500.00 | 0.00 | 7,000.00  | 23,600.00 | 1,750.00 | 5,900.00  | 10,500.00 | 0.00      | 0.00      | 500.00    | 900.00    |
| AUXILIAR ADMINISTRATIVO              | SECRETARIA                | 6,000.00  | 29,000.00 | 1,000.00 | 6,500.00 | 0.00 | 7,000.00  | 35,000.00 | 1,750.00 | 8,875.00  | 10,500.00 | 0.00      | 0.00      | 500.00    | 900.00    |
| SECRETARIA                           | ORGANO INTERNO DE CONTROL | 6,000.00  | 19,000.00 | 1,000.00 | 6,500.00 | 0.00 | 7,000.00  | 25,500.00 | 1,750.00 | 6,375.00  | 10,500.00 | 0.00      | 0.00      | 36,830.00 | 45,570.00 |
| SUBDIRECTOR                          | ORGANO INTERNO DE CONTROL | 17,600.00 | 43,800.00 | 2,000.00 | 8,500.00 | 0.00 | 19,600.00 | 52,300.00 | 4,900.00 | 13,075.00 | 29,400.00 | 25,429.00 | 15,000.00 | 500.00    | 900.00    |
| AUXILIAR ADMINISTRATIVO              | ORGANO INTERNO DE CONTROL | 6,000.00  | 29,000.00 | 1,000.00 | 6,500.00 | 0.00 | 7,000.00  | 35,000.00 | 1,750.00 | 8,875.00  | 10,500.00 | 0.00      | 0.00      | 500.00    | 900.00    |
| JEFE DE DEPARTAMENTO                 | ORGANO INTERNO DE CONTROL | 6,000.00  | 19,600.00 | 1,000.00 | 6,500.00 | 0.00 | 7,000.00  | 26,300.00 | 1,750.00 | 6,375.00  | 10,500.00 | 0.00      | 0.00      | 500.00    | 900.00    |
| AUXILIAR ADMINISTRATIVO              | ORGANO INTERNO DE CONTROL | 6,000.00  | 29,000.00 | 1,000.00 | 6,500.00 | 0.00 | 7,000.00  | 35,000.00 | 1,750.00 | 8,875.00  | 10,500.00 | 0.00      | 0.00      | 500.00    | 900.00    |
| JEFE DE DEPARTAMENTO                 | ORGANO INTERNO DE CONTROL | 6,000.00  | 19,600.00 | 1,000.00 | 6,500.00 | 0.00 | 7,000.00  | 26,300.00 | 1,750.00 | 6,375.00  | 10,500.00 | 0.00      | 0.00      | 500.00    | 900.00    |
| TITULAR DE ORGANO INTERNO DE CONTROL | ORGANO INTERNO DE CONTROL | 35,500.00 | 51,000.00 | 1,000.00 | 6,500.00 | 0.00 | 36,500.00 | 57,200.00 | 9,125.00 | 14,375.00 | 54,750.00 | 37,750.00 | 15,000.00 | 500.00    | 900.00    |
| JEFE DE DEPARTAMENTO                 | ORGANO INTERNO DE CONTROL | 6,000.00  | 19,600.00 | 1,000.00 | 6,500.00 | 0.00 | 7,000.00  | 26,300.00 | 1,750.00 | 6,375.00  | 10,500.00 | 0.00      | 0.00      | 500.00    | 900.00    |
| SUBDIRECTOR                          | TESORERIA                 | 17,600.00 | 43,800.00 | 2,000.00 | 8,500.00 | 0.00 | 19,600.00 | 52,300.00 | 4,900.00 | 13,075.00 | 29,400.00 | 25,429.00 | 15,000.00 | 37,780.00 | 43,470.00 |
| AUXILIAR ADMINISTRATIVO              | TESORERIA                 | 6,000.00  | 29,000.00 | 1,000.00 | 6,500.00 | 0.00 | 7,000.00  | 35,000.00 | 1,750.00 | 8,875.00  | 10,500.00 | 0.00      | 0.00      | 35,428.00 | 41,124.00 |
| AUXILIAR ADMINISTRATIVO              | TESORERIA                 | 6,000.00  | 29,000.00 | 1,000.00 | 6,500.00 | 0.00 | 7,000.00  | 35,000.00 | 1,750.00 | 8,875.00  | 10,500.00 | 0.00      | 0.00      | 34,038.00 | 39,734.00 |
| AUXILIAR ADMINISTRATIVO              | TESORERIA                 | 6,000.00  | 29,000.00 | 1,000.00 | 6,500.00 | 0.00 | 7,000.00  | 35,000.00 | 1,750.00 | 8,875.00  | 10,500.00 | 0.00      | 0.00      | 33,821.00 | 39,217.00 |
| AUXILIAR OPERATIVO                   | TESORERIA                 | 6,000.00  | 15,400.00 | 1,000.00 | 3,000.00 | 0.00 | 7,000.00  | 18,400.00 | 1,750.00 | 4,600.00  | 10,500.00 | 0.00      | 0.00      | 34,785.00 | 40,481.00 |
| SECRETARIA                           | TESORERIA                 | 6,000.00  | 9,000.00  | 1,000.00 | 4,500.00 | 0.00 | 7,000.00  | 25,500.00 | 1,750.00 | 6,375.00  | 10,500.00 | 0.00      | 0.00      | 36,106.00 | 41,802.00 |
| AUXILIAR ADMINISTRATIVO              | TESORERIA                 | 6,000.00  | 29,000.00 | 1,000.00 | 6,500.00 | 0.00 | 7,000.00  | 35,000.00 | 1,750.00 | 8,875.00  | 10,500.00 | 0.00      | 0.00      | 35,907.00 | 41,603.00 |
| SECRETARIA                           | TESORERIA                 | 6,000.00  | 19,600.00 | 1,000.00 | 6,500.00 | 0.00 | 7,000.00  | 25,600.00 | 1,750.00 | 6,375.00  | 10,500.00 | 0.00      | 0.00      | 35,848.00 | 41,544.00 |
| COORDINADOR                          | TESORERIA                 | 6,000.00  | 21,100.00 | 1,000.00 | 2,500.00 | 0.00 | 7,000.00  | 23,600.00 | 1,750.00 | 5,900.00  | 10,500.00 | 0.00      | 0.00      | 35,471.00 | 41,162.00 |
| AUXILIAR ADMINISTRATIVO              | TESORERIA                 | 6,000.00  | 29,000.00 | 1,000.00 | 6,500.00 | 0.00 | 7,000.00  | 35,000.00 | 1,750.00 | 8,875.00  | 10,500.00 | 0.00      | 0.00      | 34,848.00 | 40,544.00 |
| SUBDIRECTOR                          | TESORERIA                 | 17,600.00 | 43,800.00 | 2,000.00 | 8,500.00 | 0.00 | 19,600.00 | 52,300.00 | 4,900.00 | 13,075.00 | 29,400.00 | 25,429.00 | 15,000.00 | 500.00    | 900.00    |
| AUXILIAR ADMINISTRATIVO              | TESORERIA                 | 6,000.00  | 29,000.00 | 1,000.00 | 6,500.00 | 0.00 | 7,000.00  | 35,000.00 | 1,750.00 | 8,875.00  | 10,500.00 | 0.00      | 0.00      | 32,558.00 | 38,254.00 |
| AUXILIAR OPERATIVO                   | TESORERIA                 | 6,000.00  | 15,400.00 | 1,000.00 | 3,000.00 | 0.00 | 7,000.00  | 18,400.00 | 1,750.00 | 4,600.00  | 10,500.00 | 0.00      | 0.00      | 35,429.00 | 41,125.00 |



GOBIERNO MUNICIPAL  
**Candelaria**

**TESORERÍA**  
Av. Primero de Julio SN Colonia: Centro C.P. 24330  
Candelaria, Campeche, México.  
T- 982-8260420  
E. tesorera@candelariais2021@gmail.com

|                         |  |           |           |          |           |      |           |           |           |           |           |           |           |           |           |            |        |
|-------------------------|--|-----------|-----------|----------|-----------|------|-----------|-----------|-----------|-----------|-----------|-----------|-----------|-----------|-----------|------------|--------|
| AUXILIAR ADMINISTRATIVO | TESORERÍA                                | 6,000.00  | 29,000.00 | 1,000.00 | 6,500.00  | 0.00 | 7,000.00  | 35,500.00 | 1,750.00  | 8,875.00  | 10,500.00 | 8,875.00  | 10,500.00 | 0.00      | 0.00      | 500.00     | 900.00 |
| SUBDIRECTOR             | TESORERÍA                                | 17,600.00 | 43,600.00 | 2,000.00 | 8,500.00  | 0.00 | 19,600.00 | 52,200.00 | 4,900.00  | 13,075.00 | 29,400.00 | 13,075.00 | 29,400.00 | 25,425.00 | 15,000.00 | 500.00     | 900.00 |
| TESORERÍA               | TESORERÍA                                | 38,500.00 | 51,000.00 | 5,000.00 | 19,500.00 | 0.00 | 46,500.00 | 61,500.00 | 10,125.00 | 15,375.00 | 60,750.00 | 15,375.00 | 60,750.00 | 40,907.00 | 500.00    | 900.00     |        |
| SUBDIRECTOR             | TESORERÍA                                | 17,600.00 | 43,600.00 | 2,000.00 | 8,500.00  | 0.00 | 19,600.00 | 52,200.00 | 4,900.00  | 13,075.00 | 29,400.00 | 13,075.00 | 29,400.00 | 25,425.00 | 500.00    | 900.00     |        |
| AUXILIAR ADMINISTRATIVO | TESORERÍA                                | 6,000.00  | 29,000.00 | 1,000.00 | 6,500.00  | 0.00 | 7,000.00  | 35,500.00 | 1,750.00  | 8,875.00  | 10,500.00 | 8,875.00  | 10,500.00 | 0.00      | 500.00    | 900.00     |        |
| AUXILIAR ADMINISTRATIVO | TESORERÍA                                | 6,000.00  | 29,000.00 | 1,000.00 | 6,500.00  | 0.00 | 7,000.00  | 35,500.00 | 1,750.00  | 8,875.00  | 10,500.00 | 8,875.00  | 10,500.00 | 0.00      | 500.00    | 900.00     |        |
| AUXILIAR ADMINISTRATIVO | TESORERÍA                                | 6,000.00  | 29,000.00 | 1,000.00 | 6,500.00  | 0.00 | 7,000.00  | 35,500.00 | 1,750.00  | 8,875.00  | 10,500.00 | 8,875.00  | 10,500.00 | 0.00      | 500.00    | 900.00     |        |
| AUXILIAR ADMINISTRATIVO | TESORERÍA                                | 6,000.00  | 29,000.00 | 1,000.00 | 6,500.00  | 0.00 | 7,000.00  | 35,500.00 | 1,750.00  | 8,875.00  | 10,500.00 | 8,875.00  | 10,500.00 | 0.00      | 500.00    | 900.00     |        |
| AUXILIAR ADMINISTRATIVO | ADMINISTRACION Y FORTALECIMIENTO INTERNO | 6,000.00  | 29,000.00 | 1,000.00 | 6,500.00  | 0.00 | 7,000.00  | 35,500.00 | 1,750.00  | 8,875.00  | 10,500.00 | 8,875.00  | 10,500.00 | 0.00      | 500.00    | 900.00     |        |
| AUXILIAR ADMINISTRATIVO | ADMINISTRACION Y FORTALECIMIENTO INTERNO | 6,000.00  | 29,000.00 | 1,000.00 | 6,500.00  | 0.00 | 7,000.00  | 35,500.00 | 1,750.00  | 8,875.00  | 10,500.00 | 8,875.00  | 10,500.00 | 0.00      | 500.00    | 900.00     |        |
| SECRETARÍA              | ADMINISTRACION Y FORTALECIMIENTO INTERNO | 6,000.00  | 19,000.00 | 1,000.00 | 6,500.00  | 0.00 | 7,000.00  | 25,500.00 | 1,750.00  | 6,375.00  | 10,500.00 | 6,375.00  | 10,500.00 | 0.00      | 36,633.00 | 42,369.00  |        |
| AUXILIAR ADMINISTRATIVO | ADMINISTRACION Y FORTALECIMIENTO INTERNO | 6,000.00  | 29,000.00 | 1,000.00 | 6,500.00  | 0.00 | 7,000.00  | 35,500.00 | 1,750.00  | 8,875.00  | 10,500.00 | 8,875.00  | 10,500.00 | 0.00      | 45,138.00 | 50,824.00  |        |
| AUXILIAR ADMINISTRATIVO | ADMINISTRACION Y FORTALECIMIENTO INTERNO | 6,000.00  | 29,000.00 | 1,000.00 | 6,500.00  | 0.00 | 7,000.00  | 35,500.00 | 1,750.00  | 8,875.00  | 10,500.00 | 8,875.00  | 10,500.00 | 0.00      | 36,881.00 | 41,577.00  |        |
| AUXILIAR ADMINISTRATIVO | ADMINISTRACION Y FORTALECIMIENTO INTERNO | 6,000.00  | 29,000.00 | 1,000.00 | 6,500.00  | 0.00 | 7,000.00  | 35,500.00 | 1,750.00  | 8,875.00  | 10,500.00 | 8,875.00  | 10,500.00 | 0.00      | 35,700.00 | 41,366.00  |        |
| AUXILIAR ADMINISTRATIVO | ADMINISTRACION Y FORTALECIMIENTO INTERNO | 6,000.00  | 29,000.00 | 1,000.00 | 6,500.00  | 0.00 | 7,000.00  | 35,500.00 | 1,750.00  | 8,875.00  | 10,500.00 | 8,875.00  | 10,500.00 | 0.00      | 89,019.00 | 94,715.00  |        |
| AUXILIAR ADMINISTRATIVO | ADMINISTRACION Y FORTALECIMIENTO INTERNO | 6,000.00  | 29,000.00 | 1,000.00 | 6,500.00  | 0.00 | 7,000.00  | 35,500.00 | 1,750.00  | 8,875.00  | 10,500.00 | 8,875.00  | 10,500.00 | 0.00      | 97,394.00 | 103,090.00 |        |
| AUXILIAR ADMINISTRATIVO | ADMINISTRACION Y FORTALECIMIENTO INTERNO | 6,000.00  | 29,000.00 | 1,000.00 | 6,500.00  | 0.00 | 7,000.00  | 35,500.00 | 1,750.00  | 8,875.00  | 10,500.00 | 8,875.00  | 10,500.00 | 0.00      | 36,723.00 | 41,420.00  |        |
| AUXILIAR ADMINISTRATIVO | ADMINISTRACION Y FORTALECIMIENTO INTERNO | 6,000.00  | 29,000.00 | 1,000.00 | 6,500.00  | 0.00 | 7,000.00  | 35,500.00 | 1,750.00  | 8,875.00  | 10,500.00 | 8,875.00  | 10,500.00 | 0.00      | 36,119.00 | 41,815.00  |        |
| JEFE DE DEPARTAMENTO    | ADMINISTRACION Y FORTALECIMIENTO INTERNO | 6,000.00  | 19,800.00 | 1,000.00 | 6,500.00  | 0.00 | 7,000.00  | 26,300.00 | 1,750.00  | 6,375.00  | 10,500.00 | 6,375.00  | 10,500.00 | 0.00      | 80,650.00 | 86,346.00  |        |
| COORDINADOR             | ADMINISTRACION Y FORTALECIMIENTO INTERNO | 6,000.00  | 21,100.00 | 1,000.00 | 2,500.00  | 0.00 | 7,000.00  | 23,600.00 | 1,750.00  | 5,900.00  | 10,500.00 | 5,900.00  | 10,500.00 | 0.00      | 37,648.00 | 43,344.00  |        |
| AUXILIAR ADMINISTRATIVO | ADMINISTRACION Y FORTALECIMIENTO INTERNO | 6,000.00  | 29,000.00 | 1,000.00 | 6,500.00  | 0.00 | 7,000.00  | 35,500.00 | 1,750.00  | 8,875.00  | 10,500.00 | 8,875.00  | 10,500.00 | 0.00      | 35,250.00 | 41,054.00  |        |
| JEFE DE AREA            | ADMINISTRACION Y FORTALECIMIENTO INTERNO | 7,100.00  | 14,600.00 | 310.00   | 6,000.00  | 0.00 | 7,410.00  | 20,800.00 | 1,952.50  | 5,200.00  | 11,150.00 | 5,200.00  | 11,150.00 | 0.00      | 500.00    | 900.00     |        |



GOBIERNO MUNICIPAL  
**Candelaria**  
*En Acción*

**TESORERÍA**  
Av. Primero de Julio SN Colonia: Centro C.P. 24330  
Candelaria, Campeche, México.  
T. 982-8260420  
E. tesorera@candelariais2021@gmail.com

|                         |   |           |           |          |           |      |           |           |           |           |           |            |           |           |           |           |
|-------------------------|---|-----------|-----------|----------|-----------|------|-----------|-----------|-----------|-----------|-----------|------------|-----------|-----------|-----------|-----------|
| JEFE DE DEPARTAMENTO    | ADMINISTRACION<br>Y<br>FORTALECIMIENTO<br>INTERNO | 6,000.00  | 19,900.00 | 1,000.00 | 6,500.00  | 0.00 | 7,000.00  | 26,900.00 | 1,750.00  | 6,575.00  | 10,500.00 | 48,217.00  | 0.00      | 0.00      | 500.00    | 900.00    |
| AUXILIAR ADMINISTRATIVO | ADMINISTRACION<br>Y<br>FORTALECIMIENTO<br>INTERNO | 6,000.00  | 29,000.00 | 1,000.00 | 6,500.00  | 0.00 | 7,000.00  | 35,500.00 | 1,750.00  | 8,875.00  | 10,500.00 | 65,983.00  | 0.00      | 0.00      | 500.00    | 900.00    |
| DIRECTOR                | ADMINISTRACION<br>Y<br>FORTALECIMIENTO<br>INTERNO | 35,500.00 | 51,000.00 | 5,000.00 | 19,500.00 | 0.00 | 46,500.00 | 61,500.00 | 10,125.00 | 15,375.00 | 60,750.00 | 112,250.00 | 40,907.00 | 15,000.00 | 500.00    | 900.00    |
| SUPERVISOR              | ADMINISTRACION<br>Y<br>FORTALECIMIENTO<br>INTERNO | 6,000.00  | 19,500.00 | 1,000.00 | 3,500.00  | 0.00 | 7,000.00  | 23,000.00 | 1,750.00  | 5,750.00  | 10,500.00 | 42,167.00  | 0.00      | 0.00      | 500.00    | 900.00    |
| JEFE DE DEPARTAMENTO    | ADMINISTRACION<br>Y<br>FORTALECIMIENTO<br>INTERNO | 6,000.00  | 19,900.00 | 1,000.00 | 6,500.00  | 0.00 | 7,000.00  | 26,900.00 | 1,750.00  | 6,575.00  | 10,500.00 | 48,217.00  | 0.00      | 0.00      | 500.00    | 900.00    |
| AUXILIAR ADMINISTRATIVO | ADMINISTRACION<br>Y<br>FORTALECIMIENTO<br>INTERNO | 6,000.00  | 29,000.00 | 1,000.00 | 6,500.00  | 0.00 | 7,000.00  | 35,500.00 | 1,750.00  | 8,875.00  | 10,500.00 | 65,983.00  | 0.00      | 0.00      | 500.00    | 900.00    |
| AUXILIAR ADMINISTRATIVO | ADMINISTRACION<br>Y<br>FORTALECIMIENTO<br>INTERNO | 6,000.00  | 29,000.00 | 1,000.00 | 6,500.00  | 0.00 | 7,000.00  | 35,500.00 | 1,750.00  | 8,875.00  | 10,500.00 | 65,983.00  | 0.00      | 0.00      | 500.00    | 900.00    |
| JEFE DE DEPARTAMENTO    | ADMINISTRACION<br>Y<br>FORTALECIMIENTO<br>INTERNO | 6,000.00  | 19,900.00 | 1,000.00 | 6,500.00  | 0.00 | 7,000.00  | 26,900.00 | 1,750.00  | 6,575.00  | 10,500.00 | 48,217.00  | 0.00      | 0.00      | 500.00    | 900.00    |
| AUXILIAR ADMINISTRATIVO | ADMINISTRACION<br>Y<br>FORTALECIMIENTO<br>INTERNO | 6,000.00  | 29,000.00 | 1,000.00 | 6,500.00  | 0.00 | 7,000.00  | 35,500.00 | 1,750.00  | 8,875.00  | 10,500.00 | 65,983.00  | 0.00      | 0.00      | 500.00    | 900.00    |
| SECRETARIA              | ADMINISTRACION<br>Y<br>FORTALECIMIENTO<br>INTERNO | 6,000.00  | 19,000.00 | 1,000.00 | 6,500.00  | 0.00 | 7,000.00  | 25,500.00 | 1,750.00  | 6,375.00  | 10,500.00 | 46,750.00  | 0.00      | 0.00      | 500.00    | 900.00    |
| HONORARIOS ASIMILADOS   | ADMINISTRACION<br>Y<br>FORTALECIMIENTO<br>INTERNO | 14,000.00 | 15,225.00 | 0.00     | 0.00      | 0.00 | 14,000.00 | 15,225.00 | 0.00      | 0.00      | 0.00      | 0.00       | 0.00      | 0.00      | 0.00      | 0.00      |
| AUXILIAR OPERATIVO      | ADMINISTRACION<br>Y<br>FORTALECIMIENTO<br>INTERNO | 6,000.00  | 15,400.00 | 1,000.00 | 3,000.00  | 0.00 | 7,000.00  | 18,400.00 | 1,750.00  | 4,600.00  | 10,500.00 | 33,733.00  | 0.00      | 0.00      | 35,233.00 | 40,920.00 |
| CHOFER                  | OBRAS PUBLICAS<br>Y<br>DESARROLLO<br>URBANO       | 6,500.00  | 16,000.00 | 1,000.00 | 19,500.00 | 0.00 | 7,500.00  | 26,500.00 | 1,875.00  | 6,625.00  | 11,250.00 | 48,983.00  | 0.00      | 0.00      | 33,384.00 | 39,094.00 |
| CHOFER                  | OBRAS PUBLICAS<br>Y<br>DESARROLLO<br>URBANO       | 6,500.00  | 16,000.00 | 1,000.00 | 19,500.00 | 0.00 | 7,500.00  | 26,500.00 | 1,875.00  | 6,625.00  | 11,250.00 | 48,983.00  | 0.00      | 0.00      | 45,684.00 | 50,764.00 |
| VELADOR                 | OBRAS PUBLICAS<br>Y<br>DESARROLLO<br>URBANO       | 6,000.00  | 15,200.00 | 0.00     | 500.00    | 0.00 | 6,000.00  | 15,700.00 | 1,500.00  | 3,900.00  | 9,000.00  | 27,867.00  | 0.00      | 0.00      | 35,954.00 | 40,750.00 |
| TECNICO ESPECIALIZADO   | OBRAS PUBLICAS<br>Y<br>DESARROLLO<br>URBANO       | 6,000.00  | 19,200.00 | 1,000.00 | 5,500.00  | 0.00 | 7,000.00  | 23,700.00 | 1,750.00  | 5,900.00  | 10,500.00 | 43,867.00  | 0.00      | 0.00      | 33,140.00 | 38,210.00 |
| AUXILIAR OPERATIVO      | OBRAS PUBLICAS<br>Y<br>DESARROLLO<br>URBANO       | 6,000.00  | 15,400.00 | 1,000.00 | 3,000.00  | 0.00 | 7,000.00  | 18,400.00 | 1,750.00  | 4,600.00  | 10,500.00 | 33,733.00  | 0.00      | 0.00      | 86,834.00 | 92,334.00 |
| AUXILIAR OPERATIVO      | OBRAS PUBLICAS<br>Y<br>DESARROLLO<br>URBANO       | 6,000.00  | 15,400.00 | 1,000.00 | 3,000.00  | 0.00 | 7,000.00  | 18,400.00 | 1,750.00  | 4,600.00  | 10,500.00 | 33,733.00  | 0.00      | 0.00      | 35,138.00 | 40,824.00 |
| TECNICO ESPECIALIZADO   | OBRAS PUBLICAS<br>Y<br>DESARROLLO<br>URBANO       | 6,000.00  | 19,200.00 | 1,000.00 | 5,500.00  | 0.00 | 7,000.00  | 23,700.00 | 1,750.00  | 5,900.00  | 10,500.00 | 43,867.00  | 0.00      | 0.00      | 45,440.00 | 51,140.00 |
| TECNICO ESPECIALIZADO   | OBRAS PUBLICAS<br>Y<br>DESARROLLO<br>URBANO       | 6,000.00  | 19,200.00 | 1,000.00 | 5,500.00  | 0.00 | 7,000.00  | 23,700.00 | 1,750.00  | 5,900.00  | 10,500.00 | 43,867.00  | 0.00      | 0.00      | 65,667.00 | 71,363.00 |



GOBIERNO MUNICIPAL  
**Candelaria**

**TESORERÍA**  
Av. Primero de Julio SN Colonia: Centro C.P. 24330  
Candelaria, Campeche, México.  
T- 982-8260420  
E. tesorera@candelarias2021@gmail.com

|                         |           |           |          |           |      |           |           |          |           |           |           |           |           |      |           |           |
|-------------------------|-----------|-----------|----------|-----------|------|-----------|-----------|----------|-----------|-----------|-----------|-----------|-----------|------|-----------|-----------|
| CHOFER                  | 6,500.00  | 16,000.00 | 1,000.00 | 10,500.00 | 0.00 | 7,500.00  | 26,500.00 | 1,750.00 | 6,625.00  | 11,750.00 | 44,644.00 | 0.00      | 0.00      | 0.00 | 36,539.00 | 41,235.00 |
| AUXILIAR OPERATIVO      | 6,000.00  | 15,400.00 | 1,000.00 | 3,000.00  | 0.00 | 3,000.00  | 18,400.00 | 1,750.00 | 4,600.00  | 10,500.00 | 33,333.00 | 0.00      | 0.00      | 0.00 | 45,897.00 | 51,603.00 |
| AUXILIAR OPERATIVO      | 6,000.00  | 15,400.00 | 1,000.00 | 3,000.00  | 0.00 | 3,000.00  | 18,400.00 | 1,750.00 | 4,600.00  | 10,500.00 | 33,333.00 | 0.00      | 0.00      | 0.00 | 36,856.00 | 41,552.00 |
| TECNICO ESPECIALIZADO   | 6,000.00  | 18,220.00 | 1,000.00 | 5,500.00  | 0.00 | 7,000.00  | 23,720.00 | 1,750.00 | 5,930.00  | 10,500.00 | 43,487.00 | 0.00      | 0.00      | 0.00 | 33,458.00 | 39,154.00 |
| AUXILIAR OPERATIVO      | 6,000.00  | 15,400.00 | 1,000.00 | 3,000.00  | 0.00 | 3,000.00  | 18,400.00 | 1,750.00 | 4,600.00  | 10,500.00 | 33,333.00 | 0.00      | 0.00      | 0.00 | 33,645.00 | 39,341.00 |
| AUXILIAR OPERATIVO      | 6,000.00  | 15,400.00 | 1,000.00 | 3,000.00  | 0.00 | 3,000.00  | 18,400.00 | 1,750.00 | 4,600.00  | 10,500.00 | 33,333.00 | 0.00      | 0.00      | 0.00 | 36,452.00 | 42,146.00 |
| TECNICO ESPECIALIZADO   | 6,000.00  | 18,220.00 | 1,000.00 | 5,500.00  | 0.00 | 7,000.00  | 23,720.00 | 1,750.00 | 5,930.00  | 10,500.00 | 43,487.00 | 0.00      | 0.00      | 0.00 | 33,132.00 | 38,826.00 |
| TECNICO ESPECIALIZADO   | 6,000.00  | 18,220.00 | 1,000.00 | 5,500.00  | 0.00 | 7,000.00  | 23,720.00 | 1,750.00 | 5,930.00  | 10,500.00 | 43,487.00 | 0.00      | 0.00      | 0.00 | 33,654.00 | 39,320.00 |
| TECNICO ESPECIALIZADO   | 6,000.00  | 18,220.00 | 1,000.00 | 5,500.00  | 0.00 | 7,000.00  | 23,720.00 | 1,750.00 | 5,930.00  | 10,500.00 | 43,487.00 | 0.00      | 0.00      | 0.00 | 34,842.00 | 40,635.00 |
| TECNICO ESPECIALIZADO   | 6,000.00  | 18,220.00 | 1,000.00 | 5,500.00  | 0.00 | 7,000.00  | 23,720.00 | 1,750.00 | 5,930.00  | 10,500.00 | 43,487.00 | 0.00      | 0.00      | 0.00 | 34,848.00 | 40,544.00 |
| TECNICO ESPECIALIZADO   | 6,000.00  | 18,220.00 | 1,000.00 | 5,500.00  | 0.00 | 7,000.00  | 23,720.00 | 1,750.00 | 5,930.00  | 10,500.00 | 43,487.00 | 0.00      | 0.00      | 0.00 | 33,601.00 | 39,297.00 |
| SUPERVISOR              | 6,000.00  | 19,500.00 | 1,000.00 | 3,500.00  | 0.00 | 7,000.00  | 23,000.00 | 1,750.00 | 5,750.00  | 10,500.00 | 42,367.00 | 0.00      | 0.00      | 0.00 | 79,467.00 | 85,153.00 |
| AUXILIAR OPERATIVO      | 6,000.00  | 15,400.00 | 1,000.00 | 3,000.00  | 0.00 | 3,000.00  | 18,400.00 | 1,750.00 | 4,600.00  | 10,500.00 | 33,333.00 | 0.00      | 0.00      | 0.00 | 86,674.00 | 92,370.00 |
| TECNICO ESPECIALIZADO   | 6,000.00  | 18,220.00 | 1,000.00 | 5,500.00  | 0.00 | 7,000.00  | 23,720.00 | 1,750.00 | 5,930.00  | 10,500.00 | 43,487.00 | 0.00      | 0.00      | 0.00 | 76,848.00 | 82,644.00 |
| AUXILIAR OPERATIVO      | 6,000.00  | 15,400.00 | 1,000.00 | 3,000.00  | 0.00 | 3,000.00  | 18,400.00 | 1,750.00 | 4,600.00  | 10,500.00 | 33,333.00 | 0.00      | 0.00      | 0.00 | 33,138.00 | 38,834.00 |
| TECNICO ESPECIALIZADO   | 6,000.00  | 18,220.00 | 1,000.00 | 5,500.00  | 0.00 | 7,000.00  | 23,720.00 | 1,750.00 | 5,930.00  | 10,500.00 | 43,487.00 | 0.00      | 0.00      | 0.00 | 33,956.00 | 39,652.00 |
| AUXILIAR ADMINISTRATIVO | 6,000.00  | 29,000.00 | 1,000.00 | 6,500.00  | 0.00 | 7,000.00  | 35,500.00 | 1,750.00 | 8,675.00  | 10,500.00 | 65,833.00 | 0.00      | 0.00      | 0.00 | 36,424.00 | 41,120.00 |
| TECNICO ESPECIALIZADO   | 6,000.00  | 18,220.00 | 1,000.00 | 5,500.00  | 0.00 | 7,000.00  | 23,720.00 | 1,750.00 | 5,930.00  | 10,500.00 | 43,487.00 | 0.00      | 0.00      | 0.00 | 36,779.00 | 41,473.00 |
| AUXILIAR ADMINISTRATIVO | 6,000.00  | 29,000.00 | 1,000.00 | 6,500.00  | 0.00 | 7,000.00  | 35,500.00 | 1,750.00 | 8,675.00  | 10,500.00 | 65,833.00 | 0.00      | 0.00      | 0.00 | 500.00    | 900.00    |
| JEFE DE DEPARTAMENTO    | 6,000.00  | 19,800.00 | 1,000.00 | 6,500.00  | 0.00 | 7,000.00  | 26,300.00 | 1,750.00 | 6,575.00  | 10,500.00 | 48,217.00 | 0.00      | 0.00      | 0.00 | 500.00    | 900.00    |
| SUBDIRECTOR             | 17,600.00 | 43,800.00 | 2,000.00 | 8,500.00  | 0.00 | 18,600.00 | 62,900.00 | 4,900.00 | 13,075.00 | 29,400.00 | 96,883.00 | 25,425.00 | 15,000.00 | 0.00 | 500.00    | 900.00    |
| JEFE DE DEPARTAMENTO    | 6,000.00  | 19,800.00 | 1,000.00 | 6,500.00  | 0.00 | 7,000.00  | 26,300.00 | 1,750.00 | 6,575.00  | 10,500.00 | 48,217.00 | 0.00      | 0.00      | 0.00 | 500.00    | 900.00    |
| JEFE DE DEPARTAMENTO    | 6,000.00  | 19,800.00 | 1,000.00 | 6,500.00  | 0.00 | 7,000.00  | 26,300.00 | 1,750.00 | 6,575.00  | 10,500.00 | 48,217.00 | 0.00      | 0.00      | 0.00 | 500.00    | 900.00    |





GOBIERNO MUNICIPAL  
**Candelaria**

**TESORERÍA**  
Av. Primero de Julio SN Colonia: Centro C.P. 24330  
Candelaria, Campeche, México.  
T- 982-8260420  
E. tesoreriacandelaria2021@gmail.com

|                                    |          |           |          |           |      |          |           |           |          |           |           |      |      |           |            |
|------------------------------------|----------|-----------|----------|-----------|------|----------|-----------|-----------|----------|-----------|-----------|------|------|-----------|------------|
| AUXILIAR OPERATIVO                 | 6,000.00 | 15,400.00 | 1,000.00 | 3,000.00  | 0.00 | 7,000.00 | 18,400.00 | 17,500.00 | 4,600.00 | 10,500.00 | 33,233.00 | 0.00 | 0.00 | 500.00    | 900.00     |
| OBRAS PUBLICAS Y DESARROLLO URBANO | 6,000.00 | 15,400.00 | 1,000.00 | 3,000.00  | 0.00 | 7,000.00 | 18,400.00 | 17,500.00 | 4,600.00 | 10,500.00 | 33,233.00 | 0.00 | 0.00 | 500.00    | 900.00     |
| AUXILIAR OPERATIVO                 | 6,000.00 | 19,900.00 | 1,000.00 | 6,500.00  | 0.00 | 7,000.00 | 26,900.00 | 17,500.00 | 6,875.00 | 10,500.00 | 48,217.00 | 0.00 | 0.00 | 500.00    | 900.00     |
| JEFE DE DEPARTAMENTO URBANO        | 6,000.00 | 19,900.00 | 1,000.00 | 6,500.00  | 0.00 | 7,000.00 | 26,900.00 | 17,500.00 | 6,875.00 | 10,500.00 | 48,217.00 | 0.00 | 0.00 | 500.00    | 900.00     |
| AUXILIAR OPERATIVO                 | 6,000.00 | 15,400.00 | 1,000.00 | 3,000.00  | 0.00 | 7,000.00 | 18,400.00 | 17,500.00 | 4,600.00 | 10,500.00 | 33,233.00 | 0.00 | 0.00 | 500.00    | 900.00     |
| OBRAS PUBLICAS Y DESARROLLO URBANO | 6,000.00 | 15,400.00 | 1,000.00 | 3,000.00  | 0.00 | 7,000.00 | 18,400.00 | 17,500.00 | 4,600.00 | 10,500.00 | 33,233.00 | 0.00 | 0.00 | 500.00    | 900.00     |
| AUXILIAR ADMINISTRATIVO            | 6,000.00 | 29,000.00 | 1,000.00 | 6,500.00  | 0.00 | 7,000.00 | 35,500.00 | 17,500.00 | 8,875.00 | 10,500.00 | 66,083.00 | 0.00 | 0.00 | 500.00    | 900.00     |
| OBRAS PUBLICAS Y DESARROLLO URBANO | 6,000.00 | 29,000.00 | 1,000.00 | 6,500.00  | 0.00 | 7,000.00 | 35,500.00 | 17,500.00 | 8,875.00 | 10,500.00 | 66,083.00 | 0.00 | 0.00 | 500.00    | 900.00     |
| AUXILIAR OPERATIVO                 | 6,000.00 | 15,400.00 | 1,000.00 | 3,000.00  | 0.00 | 7,000.00 | 18,400.00 | 17,500.00 | 4,600.00 | 10,500.00 | 33,233.00 | 0.00 | 0.00 | 500.00    | 900.00     |
| OBRAS PUBLICAS Y DESARROLLO URBANO | 6,000.00 | 15,400.00 | 1,000.00 | 3,000.00  | 0.00 | 7,000.00 | 18,400.00 | 17,500.00 | 4,600.00 | 10,500.00 | 33,233.00 | 0.00 | 0.00 | 500.00    | 900.00     |
| AUXILIAR ADMINISTRATIVO            | 6,000.00 | 19,900.00 | 1,000.00 | 3,500.00  | 0.00 | 7,000.00 | 23,000.00 | 17,500.00 | 5,750.00 | 10,500.00 | 42,867.00 | 0.00 | 0.00 | 500.00    | 900.00     |
| OBRAS PUBLICAS Y DESARROLLO URBANO | 6,000.00 | 19,900.00 | 1,000.00 | 3,500.00  | 0.00 | 7,000.00 | 23,000.00 | 17,500.00 | 5,750.00 | 10,500.00 | 42,867.00 | 0.00 | 0.00 | 500.00    | 900.00     |
| SUPERVISOR                         | 6,000.00 | 19,900.00 | 1,000.00 | 3,500.00  | 0.00 | 7,000.00 | 23,000.00 | 17,500.00 | 5,750.00 | 10,500.00 | 42,867.00 | 0.00 | 0.00 | 500.00    | 900.00     |
| OBRAS PUBLICAS Y DESARROLLO URBANO | 6,000.00 | 19,900.00 | 1,000.00 | 3,500.00  | 0.00 | 7,000.00 | 23,000.00 | 17,500.00 | 5,750.00 | 10,500.00 | 42,867.00 | 0.00 | 0.00 | 500.00    | 900.00     |
| AUXILIAR OPERATIVO                 | 6,000.00 | 15,400.00 | 1,000.00 | 3,000.00  | 0.00 | 7,000.00 | 18,400.00 | 17,500.00 | 4,600.00 | 10,500.00 | 33,233.00 | 0.00 | 0.00 | 500.00    | 900.00     |
| OBRAS PUBLICAS Y DESARROLLO URBANO | 6,000.00 | 15,400.00 | 1,000.00 | 3,000.00  | 0.00 | 7,000.00 | 18,400.00 | 17,500.00 | 4,600.00 | 10,500.00 | 33,233.00 | 0.00 | 0.00 | 500.00    | 900.00     |
| SUPERVISOR                         | 6,000.00 | 19,900.00 | 1,000.00 | 3,500.00  | 0.00 | 7,000.00 | 23,000.00 | 17,500.00 | 5,750.00 | 10,500.00 | 42,867.00 | 0.00 | 0.00 | 500.00    | 900.00     |
| OBRAS PUBLICAS Y DESARROLLO URBANO | 6,000.00 | 19,900.00 | 1,000.00 | 3,500.00  | 0.00 | 7,000.00 | 23,000.00 | 17,500.00 | 5,750.00 | 10,500.00 | 42,867.00 | 0.00 | 0.00 | 500.00    | 900.00     |
| AUXILIAR ADMINISTRATIVO            | 6,000.00 | 29,000.00 | 1,000.00 | 6,500.00  | 0.00 | 7,000.00 | 35,500.00 | 17,500.00 | 8,875.00 | 10,500.00 | 66,083.00 | 0.00 | 0.00 | 500.00    | 900.00     |
| OBRAS PUBLICAS Y DESARROLLO URBANO | 6,000.00 | 29,000.00 | 1,000.00 | 6,500.00  | 0.00 | 7,000.00 | 35,500.00 | 17,500.00 | 8,875.00 | 10,500.00 | 66,083.00 | 0.00 | 0.00 | 500.00    | 900.00     |
| AUXILIAR ADMINISTRATIVO            | 6,500.00 | 16,000.00 | 1,000.00 | 19,500.00 | 0.00 | 7,500.00 | 26,500.00 | 1,875.00  | 6,625.00 | 11,250.00 | 48,883.00 | 0.00 | 0.00 | 3,388.00  | 41,084.00  |
| CHOFER                             | 6,500.00 | 16,000.00 | 1,000.00 | 19,500.00 | 0.00 | 7,500.00 | 26,500.00 | 1,875.00  | 6,625.00 | 11,250.00 | 48,883.00 | 0.00 | 0.00 | 3,388.00  | 41,084.00  |
| SERVICIOS PUBLICOS                 | 6,000.00 | 15,200.00 | 0.00     | 500.00    | 0.00 | 6,000.00 | 15,200.00 | 1,500.00  | 3,800.00 | 9,000.00  | 27,867.00 | 0.00 | 0.00 | 3,473.00  | 41,169.00  |
| VELADOR                            | 6,000.00 | 15,200.00 | 0.00     | 500.00    | 0.00 | 6,000.00 | 15,200.00 | 1,500.00  | 3,800.00 | 9,000.00  | 27,867.00 | 0.00 | 0.00 | 3,473.00  | 41,169.00  |
| AUXILIAR ADMINISTRATIVO            | 6,000.00 | 29,000.00 | 1,000.00 | 6,500.00  | 0.00 | 7,000.00 | 35,500.00 | 17,500.00 | 8,875.00 | 10,500.00 | 66,083.00 | 0.00 | 0.00 | 3,615.00  | 41,853.00  |
| SERVICIOS PUBLICOS                 | 6,000.00 | 29,000.00 | 1,000.00 | 6,500.00  | 0.00 | 7,000.00 | 35,500.00 | 17,500.00 | 8,875.00 | 10,500.00 | 66,083.00 | 0.00 | 0.00 | 3,615.00  | 41,853.00  |
| AUXILIAR OPERATIVO                 | 6,000.00 | 15,400.00 | 1,000.00 | 3,000.00  | 0.00 | 7,000.00 | 18,400.00 | 17,500.00 | 4,600.00 | 10,500.00 | 33,233.00 | 0.00 | 0.00 | 88,290.00 | 94,625.00  |
| SERVICIOS PUBLICOS                 | 6,000.00 | 15,400.00 | 1,000.00 | 3,000.00  | 0.00 | 7,000.00 | 18,400.00 | 17,500.00 | 4,600.00 | 10,500.00 | 33,233.00 | 0.00 | 0.00 | 88,290.00 | 94,625.00  |
| BARRIDERO                          | 6,000.00 | 13,600.00 | 0.00     | 500.00    | 0.00 | 6,000.00 | 13,600.00 | 1,500.00  | 3,400.00 | 9,000.00  | 25,300.00 | 0.00 | 0.00 | 35,530.00 | 41,234.00  |
| SERVICIOS PUBLICOS                 | 6,000.00 | 13,600.00 | 0.00     | 500.00    | 0.00 | 6,000.00 | 13,600.00 | 1,500.00  | 3,400.00 | 9,000.00  | 25,300.00 | 0.00 | 0.00 | 35,530.00 | 41,234.00  |
| VELADOR                            | 6,000.00 | 15,200.00 | 0.00     | 500.00    | 0.00 | 6,000.00 | 15,200.00 | 1,500.00  | 3,800.00 | 9,000.00  | 27,867.00 | 0.00 | 0.00 | 67,248.00 | 102,964.00 |
| SERVICIOS PUBLICOS                 | 6,000.00 | 15,200.00 | 0.00     | 500.00    | 0.00 | 6,000.00 | 15,200.00 | 1,500.00  | 3,800.00 | 9,000.00  | 27,867.00 | 0.00 | 0.00 | 67,248.00 | 102,964.00 |



GOBIERNO MUNICIPAL  
**Candelaria**

**TESORERÍA**  
Av. Primero de Julio SN Colonia: Centro C.P. 24330  
Candelaria, Campeche, México.  
T. 982-8260420  
E. tesoreria@candelarias2021@gmail.com

|                         |                    |           |           |          |          |      |           |           |          |          |           |           |      |      |           |           |
|-------------------------|--------------------|-----------|-----------|----------|----------|------|-----------|-----------|----------|----------|-----------|-----------|------|------|-----------|-----------|
| TECNICO ESPECIALIZADO   | SERVICIOS PUBLICOS | 6,000.00  | 18,220.00 | 1,000.00 | 5,500.00 | 0.00 | 7,000.00  | 23,720.00 | 1,750.00 | 5,930.00 | 10,500.00 | 42,487.00 | 0.00 | 0.00 | 31,048.00 | 38,744.00 |
| ELECTRICISTA            | SERVICIOS PUBLICOS | 12,000.00 | 18,000.00 | 0.00     | 500.00   | 0.00 | 12,000.00 | 18,000.00 | 3,000.00 | 4,500.00 | 18,000.00 | 33,000.00 | 0.00 | 0.00 | 49,218.00 | 51,914.00 |
| AUXILIAR ADMINISTRATIVO | SERVICIOS PUBLICOS | 6,000.00  | 29,000.00 | 1,000.00 | 4,500.00 | 0.00 | 7,000.00  | 35,500.00 | 1,750.00 | 8,875.00 | 10,500.00 | 65,983.00 | 0.00 | 0.00 | 36,126.00 | 41,822.00 |
| TECNICO ESPECIALIZADO   | SERVICIOS PUBLICOS | 6,000.00  | 18,220.00 | 1,000.00 | 5,500.00 | 0.00 | 7,000.00  | 23,720.00 | 1,750.00 | 5,930.00 | 10,500.00 | 43,487.00 | 0.00 | 0.00 | 34,668.00 | 40,364.00 |
| AUXILIAR ADMINISTRATIVO | SERVICIOS PUBLICOS | 6,000.00  | 29,000.00 | 1,000.00 | 4,500.00 | 0.00 | 7,000.00  | 35,500.00 | 1,750.00 | 8,875.00 | 10,500.00 | 65,983.00 | 0.00 | 0.00 | 35,244.00 | 40,900.00 |
| ELECTRICISTA            | SERVICIOS PUBLICOS | 12,000.00 | 18,000.00 | 0.00     | 500.00   | 0.00 | 12,000.00 | 18,000.00 | 3,000.00 | 4,500.00 | 18,000.00 | 33,000.00 | 0.00 | 0.00 | 46,550.00 | 52,351.00 |
| TECNICO ESPECIALIZADO   | SERVICIOS PUBLICOS | 6,000.00  | 18,220.00 | 1,000.00 | 5,500.00 | 0.00 | 7,000.00  | 23,720.00 | 1,750.00 | 5,930.00 | 10,500.00 | 43,487.00 | 0.00 | 0.00 | 34,732.00 | 40,488.00 |
| VELADOR                 | SERVICIOS PUBLICOS | 6,000.00  | 15,200.00 | 0.00     | 500.00   | 0.00 | 6,000.00  | 15,200.00 | 1,500.00 | 3,800.00 | 9,000.00  | 27,867.00 | 0.00 | 0.00 | 35,590.00 | 41,266.00 |
| VELADOR                 | SERVICIOS PUBLICOS | 6,000.00  | 15,200.00 | 0.00     | 500.00   | 0.00 | 6,000.00  | 15,200.00 | 1,500.00 | 3,800.00 | 9,000.00  | 27,867.00 | 0.00 | 0.00 | 45,037.00 | 50,793.00 |
| ELECTRICISTA            | SERVICIOS PUBLICOS | 12,000.00 | 18,000.00 | 0.00     | 500.00   | 0.00 | 12,000.00 | 18,000.00 | 3,000.00 | 4,500.00 | 18,000.00 | 33,000.00 | 0.00 | 0.00 | 36,823.00 | 42,619.00 |
| VELADOR                 | SERVICIOS PUBLICOS | 6,000.00  | 15,200.00 | 0.00     | 500.00   | 0.00 | 6,000.00  | 15,200.00 | 1,500.00 | 3,800.00 | 9,000.00  | 27,867.00 | 0.00 | 0.00 | 32,548.00 | 36,244.00 |
| SECRETARIA              | SERVICIOS PUBLICOS | 6,000.00  | 19,000.00 | 1,000.00 | 6,500.00 | 0.00 | 7,000.00  | 25,500.00 | 1,750.00 | 6,375.00 | 10,500.00 | 46,350.00 | 0.00 | 0.00 | 45,148.00 | 50,844.00 |
| VELADOR                 | SERVICIOS PUBLICOS | 6,000.00  | 15,200.00 | 0.00     | 500.00   | 0.00 | 6,000.00  | 15,200.00 | 1,500.00 | 3,800.00 | 9,000.00  | 27,867.00 | 0.00 | 0.00 | 35,467.00 | 61,163.00 |
| AUXILIAR OPERATIVO      | SERVICIOS PUBLICOS | 6,000.00  | 15,400.00 | 1,000.00 | 3,000.00 | 0.00 | 7,000.00  | 18,400.00 | 1,750.00 | 4,600.00 | 10,500.00 | 33,333.00 | 0.00 | 0.00 | 33,821.00 | 39,217.00 |
| TECNICO ESPECIALIZADO   | SERVICIOS PUBLICOS | 6,000.00  | 18,220.00 | 1,000.00 | 5,500.00 | 0.00 | 7,000.00  | 23,720.00 | 1,750.00 | 5,930.00 | 10,500.00 | 43,487.00 | 0.00 | 0.00 | 35,449.00 | 41,145.00 |
| HERRERO                 | SERVICIOS PUBLICOS | 7,000.00  | 14,000.00 | 0.00     | 500.00   | 0.00 | 7,000.00  | 14,000.00 | 1,750.00 | 3,500.00 | 10,500.00 | 25,867.00 | 0.00 | 0.00 | 35,141.00 | 40,837.00 |
| VELADOR                 | SERVICIOS PUBLICOS | 6,000.00  | 15,200.00 | 0.00     | 500.00   | 0.00 | 6,000.00  | 15,200.00 | 1,500.00 | 3,800.00 | 9,000.00  | 27,867.00 | 0.00 | 0.00 | 33,247.00 | 38,943.00 |
| AFANADOR                | SERVICIOS PUBLICOS | 6,000.00  | 17,600.00 | 0.00     | 500.00   | 0.00 | 6,000.00  | 17,600.00 | 1,500.00 | 4,400.00 | 9,000.00  | 32,267.00 | 0.00 | 0.00 | 33,048.00 | 38,744.00 |
| TECNICO ESPECIALIZADO   | SERVICIOS PUBLICOS | 6,000.00  | 18,220.00 | 1,000.00 | 5,500.00 | 0.00 | 7,000.00  | 23,720.00 | 1,750.00 | 5,930.00 | 10,500.00 | 43,487.00 | 0.00 | 0.00 | 36,511.00 | 42,227.00 |
| ELECTRICISTA            | SERVICIOS PUBLICOS | 12,000.00 | 18,000.00 | 0.00     | 500.00   | 0.00 | 12,000.00 | 18,000.00 | 3,000.00 | 4,500.00 | 18,000.00 | 33,000.00 | 0.00 | 0.00 | 39,715.00 | 45,511.00 |
| VELADOR                 | SERVICIOS PUBLICOS | 6,000.00  | 15,200.00 | 0.00     | 500.00   | 0.00 | 6,000.00  | 15,200.00 | 1,500.00 | 3,800.00 | 9,000.00  | 27,867.00 | 0.00 | 0.00 | 43,940.00 | 48,036.00 |
| AUXILIAR OPERATIVO      | SERVICIOS PUBLICOS | 6,000.00  | 15,400.00 | 1,000.00 | 3,000.00 | 0.00 | 7,000.00  | 18,400.00 | 1,750.00 | 4,600.00 | 10,500.00 | 33,333.00 | 0.00 | 0.00 | 42,648.00 | 48,344.00 |
| ELECTRICISTA            | SERVICIOS PUBLICOS | 12,000.00 | 18,000.00 | 0.00     | 500.00   | 0.00 | 12,000.00 | 18,000.00 | 3,000.00 | 4,500.00 | 18,000.00 | 33,000.00 | 0.00 | 0.00 | 33,538.00 | 39,244.00 |
| BARRENERO               | SERVICIOS PUBLICOS | 6,000.00  | 13,800.00 | 0.00     | 500.00   | 0.00 | 6,000.00  | 13,800.00 | 1,500.00 | 3,450.00 | 9,000.00  | 24,900.00 | 0.00 | 0.00 | 34,548.00 | 40,244.00 |
| BARRENERO               | SERVICIOS PUBLICOS | 6,000.00  | 13,800.00 | 0.00     | 500.00   | 0.00 | 6,000.00  | 13,800.00 | 1,500.00 | 3,450.00 | 9,000.00  | 24,900.00 | 0.00 | 0.00 | 35,996.00 | 41,692.00 |
| VELADOR                 | SERVICIOS PUBLICOS | 6,000.00  | 15,200.00 | 0.00     | 500.00   | 0.00 | 6,000.00  | 15,200.00 | 1,500.00 | 3,800.00 | 9,000.00  | 27,867.00 | 0.00 | 0.00 | 44,588.00 | 49,864.00 |
| VELADOR                 | SERVICIOS PUBLICOS | 6,000.00  | 15,200.00 | 0.00     | 500.00   | 0.00 | 6,000.00  | 15,200.00 | 1,500.00 | 3,800.00 | 9,000.00  | 27,867.00 | 0.00 | 0.00 | 35,311.00 | 41,007.00 |
| AUXILIAR OPERATIVO      | SERVICIOS PUBLICOS | 6,000.00  | 15,400.00 | 1,000.00 | 3,000.00 | 0.00 | 7,000.00  | 18,400.00 | 1,750.00 | 4,600.00 | 10,500.00 | 33,333.00 | 0.00 | 0.00 | 33,048.00 | 38,744.00 |



GOBIERNO MUNICIPAL  
**Candelaria**

**TESORERÍA**  
Av. Primero de Julio SN Colonia: Centro C.P. 24330  
Candelaria, Campeche, México.  
T. 982-8260420  
E. tesoreria@candelaria2021@gmail.com

|                       |                    |           |           |          |          |      |           |      |           |           |          |          |      |      |           |           |
|-----------------------|--------------------|-----------|-----------|----------|----------|------|-----------|------|-----------|-----------|----------|----------|------|------|-----------|-----------|
| VELADOR               | SERVICIOS PUBLICOS | 6,000.00  | 15,200.00 | 0.00     | 500.00   | 0.00 | 15,200.00 | 0.00 | 6,000.00  | 15,200.00 | 1,500.00 | 3,800.00 | 0.00 | 0.00 | 34,782.00 | 40,450.00 |
| BARRENERO             | SERVICIOS PUBLICOS | 6,000.00  | 13,800.00 | 0.00     | 500.00   | 0.00 | 13,800.00 | 0.00 | 6,000.00  | 13,800.00 | 1,500.00 | 3,450.00 | 0.00 | 0.00 | 33,148.00 | 38,744.00 |
| ELECTRICISTA          | SERVICIOS PUBLICOS | 12,000.00 | 18,000.00 | 0.00     | 500.00   | 0.00 | 18,000.00 | 0.00 | 12,000.00 | 18,000.00 | 3,000.00 | 4,500.00 | 0.00 | 0.00 | 55,740.00 | 61,570.00 |
| BARRENERO             | SERVICIOS PUBLICOS | 6,000.00  | 13,800.00 | 0.00     | 500.00   | 0.00 | 13,800.00 | 0.00 | 6,000.00  | 13,800.00 | 1,500.00 | 3,450.00 | 0.00 | 0.00 | 36,148.00 | 41,744.00 |
| VELADOR               | SERVICIOS PUBLICOS | 6,000.00  | 15,200.00 | 0.00     | 500.00   | 0.00 | 15,200.00 | 0.00 | 6,000.00  | 15,200.00 | 1,500.00 | 3,800.00 | 0.00 | 0.00 | 39,110.00 | 46,907.00 |
| ELECTRICISTA          | SERVICIOS PUBLICOS | 12,000.00 | 18,000.00 | 0.00     | 500.00   | 0.00 | 18,000.00 | 0.00 | 12,000.00 | 18,000.00 | 3,000.00 | 4,500.00 | 0.00 | 0.00 | 34,248.00 | 40,964.00 |
| HERRERO               | SERVICIOS PUBLICOS | 7,000.00  | 14,000.00 | 0.00     | 500.00   | 0.00 | 14,000.00 | 0.00 | 7,000.00  | 14,000.00 | 1,750.00 | 3,500.00 | 0.00 | 0.00 | 35,788.00 | 41,484.00 |
| TECNICO ESPECIALIZADO | SERVICIOS PUBLICOS | 6,000.00  | 18,200.00 | 1,000.00 | 5,500.00 | 0.00 | 18,200.00 | 0.00 | 7,000.00  | 14,000.00 | 1,750.00 | 3,500.00 | 0.00 | 0.00 | 36,658.00 | 41,755.00 |
| TECNICO ESPECIALIZADO | SERVICIOS PUBLICOS | 6,000.00  | 18,200.00 | 1,000.00 | 5,500.00 | 0.00 | 18,200.00 | 0.00 | 7,000.00  | 14,000.00 | 1,750.00 | 3,500.00 | 0.00 | 0.00 | 44,340.00 | 50,030.00 |
| HERRERO               | SERVICIOS PUBLICOS | 7,000.00  | 14,000.00 | 0.00     | 500.00   | 0.00 | 14,000.00 | 0.00 | 7,000.00  | 14,000.00 | 1,750.00 | 3,500.00 | 0.00 | 0.00 | 34,073.00 | 39,769.00 |
| AFANADOR              | SERVICIOS PUBLICOS | 6,000.00  | 17,600.00 | 0.00     | 500.00   | 0.00 | 17,600.00 | 0.00 | 6,000.00  | 17,600.00 | 1,500.00 | 4,400.00 | 0.00 | 0.00 | 33,648.00 | 38,744.00 |
| AFANADOR              | SERVICIOS PUBLICOS | 6,000.00  | 17,600.00 | 0.00     | 500.00   | 0.00 | 17,600.00 | 0.00 | 6,000.00  | 17,600.00 | 1,500.00 | 4,400.00 | 0.00 | 0.00 | 34,848.00 | 40,544.00 |
| VELADOR               | SERVICIOS PUBLICOS | 6,000.00  | 15,200.00 | 0.00     | 500.00   | 0.00 | 15,200.00 | 0.00 | 6,000.00  | 15,200.00 | 1,500.00 | 3,800.00 | 0.00 | 0.00 | 33,648.00 | 38,744.00 |
| AFANADOR              | SERVICIOS PUBLICOS | 6,000.00  | 17,600.00 | 0.00     | 500.00   | 0.00 | 17,600.00 | 0.00 | 6,000.00  | 17,600.00 | 1,500.00 | 4,400.00 | 0.00 | 0.00 | 33,210.00 | 39,017.00 |
| AFANADOR              | SERVICIOS PUBLICOS | 6,000.00  | 17,600.00 | 0.00     | 500.00   | 0.00 | 17,600.00 | 0.00 | 6,000.00  | 17,600.00 | 1,500.00 | 4,400.00 | 0.00 | 0.00 | 33,648.00 | 38,744.00 |
| ELECTRICISTA          | SERVICIOS PUBLICOS | 12,000.00 | 18,000.00 | 0.00     | 500.00   | 0.00 | 18,000.00 | 0.00 | 12,000.00 | 18,000.00 | 3,000.00 | 4,500.00 | 0.00 | 0.00 | 37,658.00 | 42,751.00 |
| ELECTRICISTA          | SERVICIOS PUBLICOS | 12,000.00 | 18,000.00 | 0.00     | 500.00   | 0.00 | 18,000.00 | 0.00 | 12,000.00 | 18,000.00 | 3,000.00 | 4,500.00 | 0.00 | 0.00 | 37,658.00 | 42,751.00 |
| VELADOR               | SERVICIOS PUBLICOS | 6,000.00  | 15,200.00 | 0.00     | 500.00   | 0.00 | 15,200.00 | 0.00 | 6,000.00  | 15,200.00 | 1,500.00 | 3,800.00 | 0.00 | 0.00 | 33,648.00 | 38,744.00 |
| TECNICO ESPECIALIZADO | SERVICIOS PUBLICOS | 6,000.00  | 18,200.00 | 1,000.00 | 5,500.00 | 0.00 | 18,200.00 | 0.00 | 7,000.00  | 14,000.00 | 1,750.00 | 3,500.00 | 0.00 | 0.00 | 77,738.00 | 83,434.00 |
| ELECTRICISTA          | SERVICIOS PUBLICOS | 12,000.00 | 18,000.00 | 0.00     | 500.00   | 0.00 | 18,000.00 | 0.00 | 12,000.00 | 18,000.00 | 3,000.00 | 4,500.00 | 0.00 | 0.00 | 36,755.00 | 42,451.00 |
| AFANADOR              | SERVICIOS PUBLICOS | 6,000.00  | 17,600.00 | 0.00     | 500.00   | 0.00 | 17,600.00 | 0.00 | 6,000.00  | 17,600.00 | 1,500.00 | 4,400.00 | 0.00 | 0.00 | 33,648.00 | 38,744.00 |
| VELADOR               | SERVICIOS PUBLICOS | 6,000.00  | 15,200.00 | 0.00     | 500.00   | 0.00 | 15,200.00 | 0.00 | 6,000.00  | 15,200.00 | 1,500.00 | 3,800.00 | 0.00 | 0.00 | 33,648.00 | 38,744.00 |
| AFANADOR              | SERVICIOS PUBLICOS | 6,000.00  | 17,600.00 | 0.00     | 500.00   | 0.00 | 17,600.00 | 0.00 | 6,000.00  | 17,600.00 | 1,500.00 | 4,400.00 | 0.00 | 0.00 | 33,451.00 | 39,147.00 |
| SECRETARIA            | SERVICIOS PUBLICOS | 6,000.00  | 19,000.00 | 1,000.00 | 6,500.00 | 0.00 | 19,000.00 | 0.00 | 7,000.00  | 25,900.00 | 1,750.00 | 6,375.00 | 0.00 | 0.00 | 47,916.00 | 53,612.00 |
| TECNICO ESPECIALIZADO | SERVICIOS PUBLICOS | 6,000.00  | 18,200.00 | 1,000.00 | 5,500.00 | 0.00 | 18,200.00 | 0.00 | 7,000.00  | 14,000.00 | 1,750.00 | 3,500.00 | 0.00 | 0.00 | 67,145.00 | 72,841.00 |
| VELADOR               | SERVICIOS PUBLICOS | 6,000.00  | 15,200.00 | 0.00     | 500.00   | 0.00 | 15,200.00 | 0.00 | 6,000.00  | 15,200.00 | 1,500.00 | 3,800.00 | 0.00 | 0.00 | 33,648.00 | 38,744.00 |
| BARRENERO             | SERVICIOS PUBLICOS | 6,000.00  | 13,800.00 | 0.00     | 500.00   | 0.00 | 13,800.00 | 0.00 | 6,000.00  | 13,800.00 | 1,500.00 | 3,450.00 | 0.00 | 0.00 | 33,648.00 | 38,744.00 |
| VELADOR               | SERVICIOS PUBLICOS | 6,000.00  | 15,200.00 | 0.00     | 500.00   | 0.00 | 15,200.00 | 0.00 | 6,000.00  | 15,200.00 | 1,500.00 | 3,800.00 | 0.00 | 0.00 | 33,696.00 | 39,792.00 |



GOBIERNO MUNICIPAL  
**Candelaria**

**TESORERÍA**  
Av. Primero de Julio SN Colonia: Centro C.P. 24330  
Candelaria, Campeche, México.  
T. 982-8260420  
E. tesoreria@candelaria2021@gmail.com

|                         |                    |           |           |          |          |      |           |           |          |          |      |      |           |           |
|-------------------------|--------------------|-----------|-----------|----------|----------|------|-----------|-----------|----------|----------|------|------|-----------|-----------|
| BARRENDERO              | SERVICIOS PUBLICOS | 6,000.00  | 13,800.00 | 0.00     | 500.00   | 0.00 | 6,000.00  | 13,800.00 | 1,500.00 | 3,450.00 | 0.00 | 0.00 | 31,648.00 | 38,744.00 |
| AFANADOR                | SERVICIOS PUBLICOS | 6,000.00  | 17,600.00 | 0.00     | 500.00   | 0.00 | 6,000.00  | 17,600.00 | 1,500.00 | 4,400.00 | 0.00 | 0.00 | 39,848.00 | 40,544.00 |
| AFANADOR                | SERVICIOS PUBLICOS | 6,000.00  | 17,600.00 | 0.00     | 500.00   | 0.00 | 6,000.00  | 17,600.00 | 1,500.00 | 4,400.00 | 0.00 | 0.00 | 32,287.00 | 32,287.00 |
| AFANADOR                | SERVICIOS PUBLICOS | 6,000.00  | 17,600.00 | 0.00     | 500.00   | 0.00 | 6,000.00  | 17,600.00 | 1,500.00 | 4,400.00 | 0.00 | 0.00 | 32,287.00 | 32,287.00 |
| TECNICO ESPECIALIZADO   | SERVICIOS PUBLICOS | 6,000.00  | 12,220.00 | 1,000.00 | 500.00   | 0.00 | 7,000.00  | 23,720.00 | 1,750.00 | 5,930.00 | 0.00 | 0.00 | 30,648.00 | 38,744.00 |
| AFANADOR                | SERVICIOS PUBLICOS | 6,000.00  | 17,600.00 | 0.00     | 500.00   | 0.00 | 6,000.00  | 17,600.00 | 1,500.00 | 4,400.00 | 0.00 | 0.00 | 44,748.00 | 50,444.00 |
| AFANADOR                | SERVICIOS PUBLICOS | 6,000.00  | 17,600.00 | 0.00     | 500.00   | 0.00 | 6,000.00  | 17,600.00 | 1,500.00 | 4,400.00 | 0.00 | 0.00 | 33,848.00 | 38,544.00 |
| TECNICO ESPECIALIZADO   | SERVICIOS PUBLICOS | 6,000.00  | 18,220.00 | 1,000.00 | 500.00   | 0.00 | 7,000.00  | 23,720.00 | 1,750.00 | 5,930.00 | 0.00 | 0.00 | 34,848.00 | 40,544.00 |
| ELECTRICISTA            | SERVICIOS PUBLICOS | 12,000.00 | 18,000.00 | 0.00     | 500.00   | 0.00 | 12,000.00 | 18,000.00 | 3,000.00 | 4,500.00 | 0.00 | 0.00 | 47,015.00 | 52,711.00 |
| BARRENDERO              | SERVICIOS PUBLICOS | 6,000.00  | 13,800.00 | 0.00     | 500.00   | 0.00 | 6,000.00  | 13,800.00 | 1,500.00 | 3,450.00 | 0.00 | 0.00 | 500.00    | 9,000.00  |
| VELADOR                 | SERVICIOS PUBLICOS | 6,000.00  | 15,200.00 | 0.00     | 500.00   | 0.00 | 6,000.00  | 15,200.00 | 1,500.00 | 3,800.00 | 0.00 | 0.00 | 34,548.00 | 40,244.00 |
| AFANADOR                | SERVICIOS PUBLICOS | 6,000.00  | 17,600.00 | 0.00     | 500.00   | 0.00 | 6,000.00  | 17,600.00 | 1,500.00 | 4,400.00 | 0.00 | 0.00 | 36,755.00 | 42,451.00 |
| VELADOR                 | SERVICIOS PUBLICOS | 6,000.00  | 15,200.00 | 0.00     | 500.00   | 0.00 | 6,000.00  | 15,200.00 | 1,500.00 | 3,800.00 | 0.00 | 0.00 | 34,848.00 | 40,544.00 |
| AFANADOR                | SERVICIOS PUBLICOS | 6,000.00  | 17,600.00 | 0.00     | 500.00   | 0.00 | 6,000.00  | 17,600.00 | 1,500.00 | 4,400.00 | 0.00 | 0.00 | 32,287.00 | 38,025.00 |
| TECNICO ESPECIALIZADO   | SERVICIOS PUBLICOS | 6,000.00  | 18,220.00 | 1,000.00 | 500.00   | 0.00 | 7,000.00  | 23,720.00 | 1,750.00 | 5,930.00 | 0.00 | 0.00 | 35,415.00 | 41,111.00 |
| AUXILIAR OPERATIVO      | SERVICIOS PUBLICOS | 6,000.00  | 15,400.00 | 1,000.00 | 3,000.00 | 0.00 | 7,000.00  | 18,400.00 | 1,750.00 | 4,600.00 | 0.00 | 0.00 | 34,204.00 | 38,900.00 |
| AUXILIAR OPERATIVO      | SERVICIOS PUBLICOS | 6,000.00  | 15,400.00 | 1,000.00 | 3,000.00 | 0.00 | 7,000.00  | 18,400.00 | 1,750.00 | 4,600.00 | 0.00 | 0.00 | 34,248.00 | 40,044.00 |
| VELADOR                 | SERVICIOS PUBLICOS | 6,000.00  | 15,200.00 | 0.00     | 500.00   | 0.00 | 6,000.00  | 15,200.00 | 1,500.00 | 3,800.00 | 0.00 | 0.00 | 31,648.00 | 38,744.00 |
| VELADOR                 | SERVICIOS PUBLICOS | 6,000.00  | 15,200.00 | 0.00     | 500.00   | 0.00 | 6,000.00  | 15,200.00 | 1,500.00 | 3,800.00 | 0.00 | 0.00 | 500.00    | 9,000.00  |
| ELECTRICISTA            | SERVICIOS PUBLICOS | 12,000.00 | 18,000.00 | 0.00     | 500.00   | 0.00 | 12,000.00 | 18,000.00 | 3,000.00 | 4,500.00 | 0.00 | 0.00 | 500.00    | 9,000.00  |
| BARRENDERO              | SERVICIOS PUBLICOS | 6,000.00  | 13,800.00 | 0.00     | 500.00   | 0.00 | 6,000.00  | 13,800.00 | 1,500.00 | 3,450.00 | 0.00 | 0.00 | 500.00    | 9,000.00  |
| AUXILIAR ADMINISTRATIVO | SERVICIOS PUBLICOS | 6,000.00  | 29,000.00 | 1,000.00 | 5,500.00 | 0.00 | 7,000.00  | 35,500.00 | 1,750.00 | 8,975.00 | 0.00 | 0.00 | 500.00    | 9,000.00  |
| BARRENDERO              | SERVICIOS PUBLICOS | 6,000.00  | 13,800.00 | 0.00     | 500.00   | 0.00 | 6,000.00  | 13,800.00 | 1,500.00 | 3,450.00 | 0.00 | 0.00 | 500.00    | 9,000.00  |
| VELADOR                 | SERVICIOS PUBLICOS | 6,000.00  | 15,200.00 | 0.00     | 500.00   | 0.00 | 6,000.00  | 15,200.00 | 1,500.00 | 3,800.00 | 0.00 | 0.00 | 500.00    | 9,000.00  |
| AFANADOR                | SERVICIOS PUBLICOS | 6,000.00  | 17,600.00 | 0.00     | 500.00   | 0.00 | 6,000.00  | 17,600.00 | 1,500.00 | 4,400.00 | 0.00 | 0.00 | 500.00    | 9,000.00  |
| BARRENDERO              | SERVICIOS PUBLICOS | 6,000.00  | 13,800.00 | 0.00     | 500.00   | 0.00 | 6,000.00  | 13,800.00 | 1,500.00 | 3,450.00 | 0.00 | 0.00 | 500.00    | 9,000.00  |
| ELECTRICISTA            | SERVICIOS PUBLICOS | 12,000.00 | 18,000.00 | 0.00     | 500.00   | 0.00 | 12,000.00 | 18,000.00 | 3,000.00 | 4,500.00 | 0.00 | 0.00 | 500.00    | 9,000.00  |
| AUXILIAR OPERATIVO      | SERVICIOS PUBLICOS | 6,000.00  | 15,400.00 | 1,000.00 | 3,000.00 | 0.00 | 7,000.00  | 18,400.00 | 1,750.00 | 4,600.00 | 0.00 | 0.00 | 500.00    | 9,000.00  |



GOBIERNO MUNICIPAL  
**Candelaria**

**TESORERÍA**  
Av. Primero de Julio SN Colonia: Centro C.P. 24330  
Candelaria, Campeche, México.  
T. 982-8260420  
E. tesoreria@candelaria2021@gmail.com

|                       |                    |           |           |          |           |      |           |           |           |           |           |           |        |          |
|-----------------------|--------------------|-----------|-----------|----------|-----------|------|-----------|-----------|-----------|-----------|-----------|-----------|--------|----------|
| AFANADOR              | SERVICIOS PUBLICOS | 6,000.00  | 17,600.00 | 0.00     | 500.00    | 0.00 | 6,000.00  | 17,600.00 | 1,500.00  | 4,400.00  | 0.00      | 0.00      | 500.00 | 9,000.00 |
| TECNICO ESPECIALIZADO | SERVICIOS PUBLICOS | 6,000.00  | 18,220.00 | 1,000.00 | 5,500.00  | 0.00 | 7,000.00  | 23,720.00 | 1,750.00  | 5,930.00  | 0.00      | 0.00      | 500.00 | 9,000.00 |
| VELADOR               | SERVICIOS PUBLICOS | 6,000.00  | 15,200.00 | 0.00     | 500.00    | 0.00 | 5,000.00  | 15,200.00 | 1,500.00  | 3,800.00  | 0.00      | 0.00      | 500.00 | 9,000.00 |
| BARRENDERO            | SERVICIOS PUBLICOS | 6,000.00  | 13,800.00 | 0.00     | 500.00    | 0.00 | 5,000.00  | 13,800.00 | 1,500.00  | 3,450.00  | 0.00      | 0.00      | 500.00 | 9,000.00 |
| BARRENDERO            | SERVICIOS PUBLICOS | 6,000.00  | 13,800.00 | 0.00     | 500.00    | 0.00 | 5,000.00  | 13,800.00 | 1,500.00  | 3,450.00  | 0.00      | 0.00      | 500.00 | 9,000.00 |
| VELADOR               | SERVICIOS PUBLICOS | 6,000.00  | 15,200.00 | 0.00     | 500.00    | 0.00 | 5,000.00  | 15,200.00 | 1,500.00  | 3,800.00  | 0.00      | 0.00      | 500.00 | 9,000.00 |
| AFANADOR              | SERVICIOS PUBLICOS | 6,000.00  | 17,600.00 | 0.00     | 500.00    | 0.00 | 6,000.00  | 17,600.00 | 1,500.00  | 4,400.00  | 0.00      | 0.00      | 500.00 | 9,000.00 |
| VELADOR               | SERVICIOS PUBLICOS | 6,000.00  | 15,200.00 | 0.00     | 500.00    | 0.00 | 6,000.00  | 15,200.00 | 1,500.00  | 3,800.00  | 0.00      | 0.00      | 500.00 | 9,000.00 |
| AFANADOR              | SERVICIOS PUBLICOS | 6,000.00  | 17,600.00 | 0.00     | 500.00    | 0.00 | 6,000.00  | 17,600.00 | 1,500.00  | 4,400.00  | 0.00      | 0.00      | 500.00 | 9,000.00 |
| BARRENDERO            | SERVICIOS PUBLICOS | 6,000.00  | 13,800.00 | 0.00     | 500.00    | 0.00 | 6,000.00  | 13,800.00 | 1,500.00  | 3,450.00  | 0.00      | 0.00      | 500.00 | 9,000.00 |
| TECNICO ESPECIALIZADO | SERVICIOS PUBLICOS | 6,000.00  | 18,220.00 | 1,000.00 | 5,500.00  | 0.00 | 7,000.00  | 23,720.00 | 1,750.00  | 5,930.00  | 0.00      | 0.00      | 500.00 | 9,000.00 |
| VELADOR               | SERVICIOS PUBLICOS | 6,000.00  | 15,200.00 | 0.00     | 500.00    | 0.00 | 6,000.00  | 15,200.00 | 1,500.00  | 3,800.00  | 0.00      | 0.00      | 500.00 | 9,000.00 |
| JEFE DE AREA          | SERVICIOS PUBLICOS | 7,100.00  | 14,800.00 | 310.00   | 6,000.00  | 0.00 | 7,410.00  | 20,800.00 | 1,852.50  | 5,200.00  | 0.00      | 0.00      | 500.00 | 9,000.00 |
| AUXILIAR OPERATIVO    | SERVICIOS PUBLICOS | 6,000.00  | 15,400.00 | 1,000.00 | 3,000.00  | 0.00 | 7,000.00  | 18,400.00 | 1,750.00  | 4,600.00  | 0.00      | 0.00      | 500.00 | 9,000.00 |
| TECNICO ESPECIALIZADO | SERVICIOS PUBLICOS | 6,000.00  | 18,220.00 | 1,000.00 | 5,500.00  | 0.00 | 7,000.00  | 23,720.00 | 1,750.00  | 5,930.00  | 0.00      | 0.00      | 500.00 | 9,000.00 |
| VELADOR               | SERVICIOS PUBLICOS | 6,000.00  | 15,200.00 | 0.00     | 500.00    | 0.00 | 6,000.00  | 15,200.00 | 1,500.00  | 3,800.00  | 0.00      | 0.00      | 500.00 | 9,000.00 |
| AFANADOR              | SERVICIOS PUBLICOS | 6,000.00  | 17,600.00 | 0.00     | 500.00    | 0.00 | 6,000.00  | 17,600.00 | 1,500.00  | 4,400.00  | 0.00      | 0.00      | 500.00 | 9,000.00 |
| AFANADOR              | SERVICIOS PUBLICOS | 6,000.00  | 17,600.00 | 0.00     | 500.00    | 0.00 | 6,000.00  | 17,600.00 | 1,500.00  | 4,400.00  | 0.00      | 0.00      | 500.00 | 9,000.00 |
| AFANADOR              | SERVICIOS PUBLICOS | 6,000.00  | 17,600.00 | 0.00     | 500.00    | 0.00 | 6,000.00  | 17,600.00 | 1,500.00  | 4,400.00  | 0.00      | 0.00      | 500.00 | 9,000.00 |
| VELADOR               | SERVICIOS PUBLICOS | 6,000.00  | 15,200.00 | 0.00     | 500.00    | 0.00 | 5,000.00  | 15,200.00 | 1,500.00  | 3,800.00  | 0.00      | 0.00      | 500.00 | 9,000.00 |
| SECRETARIA            | SERVICIOS PUBLICOS | 6,000.00  | 19,000.00 | 1,000.00 | 5,500.00  | 0.00 | 7,000.00  | 25,000.00 | 1,750.00  | 6,375.00  | 0.00      | 0.00      | 500.00 | 9,000.00 |
| AFANADOR              | SERVICIOS PUBLICOS | 6,000.00  | 17,600.00 | 0.00     | 500.00    | 0.00 | 6,000.00  | 17,600.00 | 1,500.00  | 4,400.00  | 0.00      | 0.00      | 500.00 | 9,000.00 |
| VELADOR               | SERVICIOS PUBLICOS | 6,000.00  | 15,200.00 | 0.00     | 500.00    | 0.00 | 6,000.00  | 15,200.00 | 1,500.00  | 3,800.00  | 0.00      | 0.00      | 500.00 | 9,000.00 |
| TECNICO ESPECIALIZADO | SERVICIOS PUBLICOS | 6,000.00  | 18,220.00 | 1,000.00 | 5,500.00  | 0.00 | 7,000.00  | 23,720.00 | 1,750.00  | 5,930.00  | 0.00      | 0.00      | 500.00 | 9,000.00 |
| TECNICO ESPECIALIZADO | SERVICIOS PUBLICOS | 6,000.00  | 18,220.00 | 1,000.00 | 5,500.00  | 0.00 | 7,000.00  | 23,720.00 | 1,750.00  | 5,930.00  | 0.00      | 0.00      | 500.00 | 9,000.00 |
| TECNICO ESPECIALIZADO | SERVICIOS PUBLICOS | 6,000.00  | 18,220.00 | 1,000.00 | 5,500.00  | 0.00 | 7,000.00  | 23,720.00 | 1,750.00  | 5,930.00  | 0.00      | 0.00      | 500.00 | 9,000.00 |
| ELECTRICISTA          | SERVICIOS PUBLICOS | 12,000.00 | 18,000.00 | 0.00     | 500.00    | 0.00 | 12,000.00 | 18,000.00 | 3,000.00  | 4,500.00  | 0.00      | 0.00      | 500.00 | 9,000.00 |
| DIRECTOR              | SERVICIOS PUBLICOS | 35,500.00 | 51,000.00 | 5,000.00 | 19,500.00 | 0.00 | 49,500.00 | 61,500.00 | 10,125.00 | 15,375.00 | 49,500.00 | 15,000.00 | 500.00 | 9,000.00 |



GOBIERNO MUNICIPAL  
**Candelaria**

**TESORERÍA**  
Av. Primero de Julio SN Colonia: Centro C.P. 24330  
Candelaria, Campeche, México.  
T- 982-8260420  
E. tesorera@candelaria2021@gmail.com

|                         |                    |           |           |          |          |      |           |           |          |          |           |      |      |           |           |
|-------------------------|--------------------|-----------|-----------|----------|----------|------|-----------|-----------|----------|----------|-----------|------|------|-----------|-----------|
| SECRETARÍA              | SERVICIOS PÚBLICOS | 6,000.00  | 19,000.00 | 1,000.00 | 6,500.00 | 0.00 | 7,000.00  | 25,500.00 | 1,750.00 | 6,375.00 | 10,500.00 | 0.00 | 0.00 | 500.00    | 900.00    |
| AFANADOR                | SERVICIOS PÚBLICOS | 6,000.00  | 17,600.00 | 0.00     | 500.00   | 0.00 | 5,000.00  | 17,600.00 | 1,500.00 | 4,400.00 | 9,000.00  | 0.00 | 0.00 | 500.00    | 900.00    |
| TECNICO ESPECIALIZADO   | SERVICIOS PÚBLICOS | 6,000.00  | 18,250.00 | 1,000.00 | 5,500.00 | 0.00 | 7,000.00  | 23,750.00 | 1,750.00 | 5,930.00 | 10,500.00 | 0.00 | 0.00 | 500.00    | 900.00    |
| ELECTRICISTA            | SERVICIOS PÚBLICOS | 12,000.00 | 18,000.00 | 0.00     | 500.00   | 0.00 | 12,000.00 | 18,000.00 | 3,000.00 | 4,500.00 | 10,000.00 | 0.00 | 0.00 | 500.00    | 900.00    |
| AFANADOR                | SERVICIOS PÚBLICOS | 6,000.00  | 17,600.00 | 0.00     | 500.00   | 0.00 | 5,000.00  | 17,600.00 | 1,500.00 | 4,400.00 | 9,000.00  | 0.00 | 0.00 | 500.00    | 900.00    |
| VELADOR                 | SERVICIOS PÚBLICOS | 6,000.00  | 15,200.00 | 0.00     | 500.00   | 0.00 | 5,000.00  | 15,200.00 | 1,500.00 | 3,800.00 | 9,000.00  | 0.00 | 0.00 | 500.00    | 900.00    |
| VELADOR                 | SERVICIOS PÚBLICOS | 6,000.00  | 15,200.00 | 0.00     | 500.00   | 0.00 | 5,000.00  | 15,200.00 | 1,500.00 | 3,800.00 | 9,000.00  | 0.00 | 0.00 | 500.00    | 900.00    |
| TECNICO ESPECIALIZADO   | SERVICIOS PÚBLICOS | 6,000.00  | 18,250.00 | 1,000.00 | 5,500.00 | 0.00 | 7,000.00  | 23,750.00 | 1,750.00 | 5,930.00 | 10,500.00 | 0.00 | 0.00 | 500.00    | 900.00    |
| AFANADOR                | SERVICIOS PÚBLICOS | 6,000.00  | 17,600.00 | 0.00     | 500.00   | 0.00 | 5,000.00  | 17,600.00 | 1,500.00 | 4,400.00 | 9,000.00  | 0.00 | 0.00 | 500.00    | 900.00    |
| AUXILIAR OPERATIVO      | SERVICIOS PÚBLICOS | 6,000.00  | 16,400.00 | 1,000.00 | 3,000.00 | 0.00 | 7,000.00  | 18,400.00 | 1,750.00 | 4,600.00 | 10,500.00 | 0.00 | 0.00 | 500.00    | 900.00    |
| VELADOR                 | SERVICIOS PÚBLICOS | 6,000.00  | 15,200.00 | 0.00     | 500.00   | 0.00 | 6,000.00  | 15,200.00 | 1,500.00 | 3,800.00 | 9,000.00  | 0.00 | 0.00 | 500.00    | 900.00    |
| AFANADOR                | SERVICIOS PÚBLICOS | 6,000.00  | 17,600.00 | 0.00     | 500.00   | 0.00 | 6,000.00  | 17,600.00 | 1,500.00 | 4,400.00 | 9,000.00  | 0.00 | 0.00 | 500.00    | 900.00    |
| AFANADOR                | SERVICIOS PÚBLICOS | 6,000.00  | 17,600.00 | 0.00     | 500.00   | 0.00 | 6,000.00  | 17,600.00 | 1,500.00 | 4,400.00 | 9,000.00  | 0.00 | 0.00 | 500.00    | 900.00    |
| AFANADOR                | SERVICIOS PÚBLICOS | 6,000.00  | 17,600.00 | 0.00     | 500.00   | 0.00 | 6,000.00  | 17,600.00 | 1,500.00 | 4,400.00 | 9,000.00  | 0.00 | 0.00 | 500.00    | 900.00    |
| AUXILIAR OPERATIVO      | SERVICIOS PÚBLICOS | 6,000.00  | 15,400.00 | 1,000.00 | 3,000.00 | 0.00 | 7,000.00  | 18,400.00 | 1,750.00 | 4,600.00 | 10,500.00 | 0.00 | 0.00 | 500.00    | 900.00    |
| AFANADOR                | SERVICIOS PÚBLICOS | 6,000.00  | 17,600.00 | 0.00     | 500.00   | 0.00 | 6,000.00  | 17,600.00 | 1,500.00 | 4,400.00 | 9,000.00  | 0.00 | 0.00 | 500.00    | 900.00    |
| AFANADOR                | SERVICIOS PÚBLICOS | 6,000.00  | 17,600.00 | 0.00     | 500.00   | 0.00 | 6,000.00  | 17,600.00 | 1,500.00 | 4,400.00 | 9,000.00  | 0.00 | 0.00 | 500.00    | 900.00    |
| HERRERO                 | SERVICIOS PÚBLICOS | 7,000.00  | 14,000.00 | 0.00     | 500.00   | 0.00 | 7,000.00  | 14,000.00 | 1,750.00 | 3,500.00 | 10,500.00 | 0.00 | 0.00 | 500.00    | 900.00    |
| VELADOR                 | SERVICIOS PÚBLICOS | 6,000.00  | 15,200.00 | 0.00     | 500.00   | 0.00 | 6,000.00  | 15,200.00 | 1,500.00 | 3,800.00 | 9,000.00  | 0.00 | 0.00 | 500.00    | 900.00    |
| VELADOR                 | SERVICIOS PÚBLICOS | 6,000.00  | 15,200.00 | 0.00     | 500.00   | 0.00 | 6,000.00  | 15,200.00 | 1,500.00 | 3,800.00 | 9,000.00  | 0.00 | 0.00 | 500.00    | 900.00    |
| AUXILIAR ADMINISTRATIVO | SERVICIOS PÚBLICOS | 6,000.00  | 15,200.00 | 0.00     | 500.00   | 0.00 | 6,000.00  | 15,200.00 | 1,500.00 | 3,800.00 | 9,000.00  | 0.00 | 0.00 | 500.00    | 900.00    |
| AUXILIAR ADMINISTRATIVO | SERVICIOS PÚBLICOS | 6,000.00  | 29,000.00 | 1,000.00 | 5,500.00 | 0.00 | 7,000.00  | 35,500.00 | 1,750.00 | 8,975.00 | 10,500.00 | 0.00 | 0.00 | 34,840.00 | 39,744.00 |
| SECRETARÍA              | SERVICIOS PÚBLICOS | 6,000.00  | 19,000.00 | 1,000.00 | 6,500.00 | 0.00 | 7,000.00  | 25,500.00 | 1,750.00 | 6,375.00 | 10,500.00 | 0.00 | 0.00 | 35,176.00 | 40,872.00 |
| AUXILIAR OPERATIVO      | SERVICIOS PÚBLICOS | 6,000.00  | 15,400.00 | 1,000.00 | 3,000.00 | 0.00 | 7,000.00  | 18,400.00 | 1,750.00 | 4,600.00 | 10,500.00 | 0.00 | 0.00 | 35,430.00 | 41,226.00 |
| AUXILIAR ADMINISTRATIVO | SERVICIOS PÚBLICOS | 6,000.00  | 29,000.00 | 1,000.00 | 5,500.00 | 0.00 | 7,000.00  | 35,500.00 | 1,750.00 | 8,975.00 | 10,500.00 | 0.00 | 0.00 | 35,233.00 | 40,978.00 |
| AUXILIAR ADMINISTRATIVO | SERVICIOS PÚBLICOS | 6,000.00  | 29,000.00 | 1,000.00 | 5,500.00 | 0.00 | 7,000.00  | 35,500.00 | 1,750.00 | 8,975.00 | 10,500.00 | 0.00 | 0.00 | 53,771.00 | 59,467.00 |
| SECRETARÍA              | SERVICIOS PÚBLICOS | 6,000.00  | 19,000.00 | 1,000.00 | 6,500.00 | 0.00 | 7,000.00  | 25,500.00 | 1,750.00 | 6,375.00 | 10,500.00 | 0.00 | 0.00 | 35,848.00 | 41,544.00 |
| AUXILIAR ADMINISTRATIVO | SERVICIOS PÚBLICOS | 6,000.00  | 29,000.00 | 1,000.00 | 5,500.00 | 0.00 | 7,000.00  | 35,500.00 | 1,750.00 | 8,975.00 | 10,500.00 | 0.00 | 0.00 | 500.00    | 900.00    |
| JEFE DE AREA ECONOMICO  | SERVICIOS PÚBLICOS | 7,100.00  | 14,800.00 | 310.00   | 6,000.00 | 0.00 | 7,410.00  | 20,900.00 | 1,855.50 | 5,200.00 | 11,115.00 | 0.00 | 0.00 | 500.00    | 900.00    |



GOBIERNO MUNICIPAL  
**Candelaria**  
Candelaria, Campeche, México

**TESORERÍA**  
Av. Primero de Julio SN Colonia: Centro C.P. 24330  
Candelaria, Campeche, México.  
T- 982-8260420  
E. tesorera@candelaria2021@gmail.com

|                               |                      |           |           |          |           |      |           |           |           |           |           |            |           |           |            |            |
|-------------------------------|----------------------|-----------|-----------|----------|-----------|------|-----------|-----------|-----------|-----------|-----------|------------|-----------|-----------|------------|------------|
| AUXILIAR ADMINISTRATIVO       | DESARROLLO ECONOMICO | 6,000.00  | 29,000.00 | 1,000.00 | 6,500.00  | 0.00 | 7,000.00  | 35,500.00 | 17,500.00 | 8,875.00  | 10,500.00 | 46,883.00  | 0.00      | 0.00      | 500.00     | 900.00     |
| DESARROLLO SOCIAL Y ECONOMICO | DESARROLLO ECONOMICO | 17,600.00 | 4,380.00  | 2,000.00 | 8,500.00  | 0.00 | 19,600.00 | 62,300.00 | 4,900.00  | 13,075.00 | 29,400.00 | 95,883.00  | 25,429.00 | 15,000.00 | 500.00     | 900.00     |
| SUBDIRECTOR                   | DESARROLLO ECONOMICO | 38,500.00 | 51,000.00 | 5,000.00 | 19,500.00 | 0.00 | 46,500.00 | 61,500.00 | 10,125.00 | 15,375.00 | 60,750.00 | 112,750.00 | 46,907.00 | 15,000.00 | 500.00     | 900.00     |
| DIRECTOR                      | DESARROLLO ECONOMICO | 17,600.00 | 4,380.00  | 2,000.00 | 8,500.00  | 0.00 | 19,600.00 | 62,300.00 | 4,900.00  | 13,075.00 | 29,400.00 | 95,883.00  | 25,429.00 | 15,000.00 | 500.00     | 900.00     |
| SUBDIRECTOR                   | DESARROLLO ECONOMICO | 7,100.00  | 14,800.00 | 310.00   | 6,000.00  | 0.00 | 7,410.00  | 20,800.00 | 1,862.50  | 5,200.00  | 11,115.00 | 38,133.00  | 0.00      | 0.00      | 500.00     | 900.00     |
| JEFE DE AREA                  | DESARROLLO ECONOMICO | 6,000.00  | 29,000.00 | 1,000.00 | 6,500.00  | 0.00 | 7,000.00  | 35,500.00 | 1,750.00  | 8,875.00  | 10,500.00 | 65,883.00  | 0.00      | 0.00      | 500.00     | 900.00     |
| AUXILIAR ADMINISTRATIVO       | DESARROLLO ECONOMICO | 6,000.00  | 29,000.00 | 1,000.00 | 6,500.00  | 0.00 | 7,000.00  | 35,500.00 | 1,750.00  | 8,875.00  | 10,500.00 | 65,883.00  | 0.00      | 0.00      | 500.00     | 900.00     |
| AUXILIAR ADMINISTRATIVO       | DESARROLLO ECONOMICO | 6,000.00  | 29,000.00 | 1,000.00 | 6,500.00  | 0.00 | 7,000.00  | 35,500.00 | 1,750.00  | 8,875.00  | 10,500.00 | 65,883.00  | 0.00      | 0.00      | 500.00     | 900.00     |
| AUXILIAR ADMINISTRATIVO       | DESARROLLO ECONOMICO | 6,000.00  | 29,000.00 | 1,000.00 | 6,500.00  | 0.00 | 7,000.00  | 35,500.00 | 1,750.00  | 8,875.00  | 10,500.00 | 65,883.00  | 0.00      | 0.00      | 500.00     | 900.00     |
| SUPERVISOR                    | DESARROLLO ECONOMICO | 6,000.00  | 19,500.00 | 1,000.00 | 3,500.00  | 0.00 | 7,000.00  | 23,000.00 | 1,750.00  | 5,750.00  | 10,500.00 | 42,907.00  | 0.00      | 0.00      | 500.00     | 900.00     |
| AUXILIAR OPERATIVO            | DESARROLLO ECONOMICO | 6,000.00  | 15,400.00 | 1,000.00 | 3,000.00  | 0.00 | 7,000.00  | 18,400.00 | 1,750.00  | 4,600.00  | 10,500.00 | 33,733.00  | 0.00      | 0.00      | 500.00     | 900.00     |
| AUXILIAR ADMINISTRATIVO       | PLANEACION ECONOMICO | 6,000.00  | 29,000.00 | 1,000.00 | 6,500.00  | 0.00 | 7,000.00  | 35,500.00 | 1,750.00  | 8,875.00  | 10,500.00 | 65,883.00  | 0.00      | 0.00      | 500.00     | 900.00     |
| SECRETARIA                    | PLANEACION ECONOMICO | 6,000.00  | 19,000.00 | 1,000.00 | 6,500.00  | 0.00 | 7,000.00  | 25,500.00 | 1,750.00  | 6,375.00  | 10,500.00 | 46,750.00  | 0.00      | 0.00      | 500.00     | 900.00     |
| AUXILIAR ADMINISTRATIVO       | PLANEACION ECONOMICO | 6,000.00  | 29,000.00 | 1,000.00 | 6,500.00  | 0.00 | 7,000.00  | 35,500.00 | 1,750.00  | 8,875.00  | 10,500.00 | 65,883.00  | 0.00      | 0.00      | 500.00     | 900.00     |
| JEFE DE AREA                  | PLANEACION ECONOMICO | 7,100.00  | 14,800.00 | 310.00   | 6,000.00  | 0.00 | 7,410.00  | 20,800.00 | 1,862.50  | 5,200.00  | 11,115.00 | 38,133.00  | 0.00      | 0.00      | 500.00     | 900.00     |
| AUXILIAR ADMINISTRATIVO       | PLANEACION ECONOMICO | 6,000.00  | 29,000.00 | 1,000.00 | 6,500.00  | 0.00 | 7,000.00  | 35,500.00 | 1,750.00  | 8,875.00  | 10,500.00 | 65,883.00  | 0.00      | 0.00      | 500.00     | 900.00     |
| AUXILIAR ADMINISTRATIVO       | PLANEACION ECONOMICO | 6,000.00  | 29,000.00 | 1,000.00 | 6,500.00  | 0.00 | 7,000.00  | 35,500.00 | 1,750.00  | 8,875.00  | 10,500.00 | 65,883.00  | 0.00      | 0.00      | 500.00     | 900.00     |
| DIRECTOR                      | PLANEACION ECONOMICO | 36,500.00 | 51,000.00 | 5,000.00 | 19,500.00 | 0.00 | 46,500.00 | 61,500.00 | 10,125.00 | 15,375.00 | 60,750.00 | 112,750.00 | 46,907.00 | 15,000.00 | 500.00     | 900.00     |
| AUXILIAR ADMINISTRATIVO       | TURISMO Y CULTURA    | 6,000.00  | 29,000.00 | 1,000.00 | 6,500.00  | 0.00 | 7,000.00  | 35,500.00 | 1,750.00  | 8,875.00  | 10,500.00 | 65,883.00  | 0.00      | 0.00      | 46,000.00  | 51,700.00  |
| AUXILIAR ADMINISTRATIVO       | TURISMO Y CULTURA    | 6,000.00  | 29,000.00 | 1,000.00 | 6,500.00  | 0.00 | 7,000.00  | 35,500.00 | 1,750.00  | 8,875.00  | 10,500.00 | 65,883.00  | 0.00      | 0.00      | 89,930.00  | 104,080.00 |
| AUXILIAR OPERATIVO            | TURISMO Y CULTURA    | 6,000.00  | 15,400.00 | 1,000.00 | 3,000.00  | 0.00 | 7,000.00  | 18,400.00 | 1,750.00  | 4,600.00  | 10,500.00 | 33,733.00  | 0.00      | 0.00      | 106,980.00 | 112,800.00 |
| SECRETARIA                    | TURISMO Y CULTURA    | 6,000.00  | 19,000.00 | 1,000.00 | 6,500.00  | 0.00 | 7,000.00  | 25,500.00 | 1,750.00  | 6,375.00  | 10,500.00 | 46,750.00  | 0.00      | 0.00      | 38,237.00  | 43,900.00  |
| AUXILIAR ADMINISTRATIVO       | TURISMO Y CULTURA    | 6,000.00  | 29,000.00 | 1,000.00 | 6,500.00  | 0.00 | 7,000.00  | 35,500.00 | 1,750.00  | 8,875.00  | 10,500.00 | 65,883.00  | 0.00      | 0.00      | 33,750.00  | 39,451.00  |
| AUXILIAR OPERATIVO            | TURISMO Y CULTURA    | 6,000.00  | 15,400.00 | 1,000.00 | 3,000.00  | 0.00 | 7,000.00  | 18,400.00 | 1,750.00  | 4,600.00  | 10,500.00 | 33,733.00  | 0.00      | 0.00      | 33,648.00  | 39,744.00  |
| AUXILIAR ADMINISTRATIVO       | TURISMO Y CULTURA    | 6,000.00  | 29,000.00 | 1,000.00 | 6,500.00  | 0.00 | 7,000.00  | 35,500.00 | 1,750.00  | 8,875.00  | 10,500.00 | 65,883.00  | 0.00      | 0.00      | 32,648.00  | 38,244.00  |
| AUXILIAR ADMINISTRATIVO       | TURISMO Y CULTURA    | 6,000.00  | 29,000.00 | 1,000.00 | 6,500.00  | 0.00 | 7,000.00  | 35,500.00 | 1,750.00  | 8,875.00  | 10,500.00 | 65,883.00  | 0.00      | 0.00      | 75,603.00  | 80,790.00  |
| AUXILIAR OPERATIVO            | TURISMO Y CULTURA    | 6,000.00  | 15,400.00 | 1,000.00 | 3,000.00  | 0.00 | 7,000.00  | 18,400.00 | 1,750.00  | 4,600.00  | 10,500.00 | 33,733.00  | 0.00      | 0.00      | 32,648.00  | 38,244.00  |



GOBIERNO MUNICIPAL  
**Candelaria**

**TESORERÍA**  
Av. Primero de Julio SN Colonia: Centro C.P. 24330  
Candelaria, Campeche, México.  
T. 982-8260420  
E. tesorera@candelaria2021@gmail.com

|                         |                          |           |           |          |           |      |           |           |           |           |           |            |           |           |            |            |
|-------------------------|--------------------------|-----------|-----------|----------|-----------|------|-----------|-----------|-----------|-----------|-----------|------------|-----------|-----------|------------|------------|
| AUXILIAR ADMINISTRATIVO | TURISMO Y CULTURA        | 6,000.00  | 29,000.00 | 1,000.00 | 6,500.00  | 0.00 | 7,000.00  | 35,500.00 | 1,750.00  | 8,875.00  | 10,500.00 | 10,500.00  | 0.00      | 0.00      | 34,875.00  | 40,950.00  |
| AUXILIAR ADMINISTRATIVO | TURISMO Y CULTURA        | 6,000.00  | 29,000.00 | 1,000.00 | 6,500.00  | 0.00 | 7,000.00  | 35,500.00 | 1,750.00  | 8,875.00  | 10,500.00 | 10,500.00  | 0.00      | 0.00      | 32,750.00  | 38,675.00  |
| INSTRUCTOR              | TURISMO Y CULTURA        | 6,000.00  | 11,500.00 | 1,000.00 | 1,500.00  | 0.00 | 7,000.00  | 13,000.00 | 1,750.00  | 3,250.00  | 10,500.00 | 23,853.00  | 0.00      | 0.00      | 500.00     | 900.00     |
| SUBDIRECTOR             | TURISMO Y CULTURA        | 17,600.00 | 43,800.00 | 2,000.00 | 8,500.00  | 0.00 | 19,600.00 | 62,900.00 | 4,900.00  | 19,775.00 | 29,400.00 | 95,983.00  | 25,425.00 | 15,000.00 | 500.00     | 900.00     |
| AUXILIAR ADMINISTRATIVO | TURISMO Y CULTURA        | 6,000.00  | 29,000.00 | 1,000.00 | 6,500.00  | 0.00 | 7,000.00  | 35,500.00 | 1,750.00  | 8,875.00  | 10,500.00 | 10,500.00  | 0.00      | 0.00      | 500.00     | 900.00     |
| AUXILIAR OPERATIVO      | TURISMO Y CULTURA        | 6,000.00  | 15,400.00 | 1,000.00 | 3,000.00  | 0.00 | 7,000.00  | 18,400.00 | 1,750.00  | 4,600.00  | 10,500.00 | 33,733.00  | 0.00      | 0.00      | 500.00     | 900.00     |
| AUXILIAR OPERATIVO      | TURISMO Y CULTURA        | 6,000.00  | 15,400.00 | 1,000.00 | 3,000.00  | 0.00 | 7,000.00  | 18,400.00 | 1,750.00  | 4,600.00  | 10,500.00 | 33,733.00  | 0.00      | 0.00      | 500.00     | 900.00     |
| JEFE DE AREA            | TURISMO Y CULTURA        | 7,100.00  | 14,800.00 | 310.00   | 6,000.00  | 0.00 | 7,410.00  | 20,900.00 | 1,852.50  | 5,200.00  | 11,115.00 | 38,133.00  | 0.00      | 0.00      | 500.00     | 900.00     |
| DIRECTOR                | TURISMO Y CULTURA        | 35,500.00 | 51,000.00 | 5,000.00 | 10,500.00 | 0.00 | 40,500.00 | 61,500.00 | 10,125.00 | 15,375.00 | 60,750.00 | 112,250.00 | 40,507.00 | 15,000.00 | 500.00     | 900.00     |
| JEFE DE AREA            | TURISMO Y CULTURA        | 7,100.00  | 14,800.00 | 310.00   | 6,000.00  | 0.00 | 7,410.00  | 20,900.00 | 1,852.50  | 5,200.00  | 11,115.00 | 38,133.00  | 0.00      | 0.00      | 500.00     | 900.00     |
| JEFE DE AREA            | TURISMO Y CULTURA        | 7,100.00  | 14,800.00 | 310.00   | 6,000.00  | 0.00 | 7,410.00  | 20,900.00 | 1,852.50  | 5,200.00  | 11,115.00 | 38,133.00  | 0.00      | 0.00      | 500.00     | 900.00     |
| JEFE DE AREA            | TURISMO Y CULTURA        | 7,100.00  | 14,800.00 | 310.00   | 6,000.00  | 0.00 | 7,410.00  | 20,900.00 | 1,852.50  | 5,200.00  | 11,115.00 | 38,133.00  | 0.00      | 0.00      | 500.00     | 900.00     |
| CRONISTA                | TURISMO Y CULTURA        | 8,500.00  | 10,000.00 | 0.00     | 500.00    | 0.00 | 8,500.00  | 10,000.00 | 2,125.00  | 2,500.00  | 12,750.00 | 18,333.00  | 0.00      | 0.00      | 500.00     | 900.00     |
| TECNICO ESPECIALIZADO   | TURISMO Y CULTURA        | 6,000.00  | 18,200.00 | 1,000.00 | 5,500.00  | 0.00 | 7,000.00  | 23,700.00 | 1,750.00  | 5,830.00  | 10,500.00 | 43,487.00  | 0.00      | 0.00      | 500.00     | 900.00     |
| INSTRUCTOR              | TURISMO Y CULTURA        | 6,000.00  | 11,500.00 | 1,000.00 | 1,500.00  | 0.00 | 7,000.00  | 13,000.00 | 1,750.00  | 3,250.00  | 10,500.00 | 23,833.00  | 0.00      | 0.00      | 500.00     | 900.00     |
| AUXILIAR OPERATIVO      | TURISMO Y CULTURA        | 6,000.00  | 15,400.00 | 1,000.00 | 3,000.00  | 0.00 | 7,000.00  | 18,400.00 | 1,750.00  | 4,600.00  | 10,500.00 | 33,733.00  | 0.00      | 0.00      | 500.00     | 900.00     |
| AUXILIAR OPERATIVO      | TURISMO Y CULTURA        | 6,000.00  | 15,400.00 | 1,000.00 | 3,000.00  | 0.00 | 7,000.00  | 18,400.00 | 1,750.00  | 4,600.00  | 10,500.00 | 33,733.00  | 0.00      | 0.00      | 500.00     | 900.00     |
| CHOFER                  | ECOLOGIA Y MEDIOAMBIENTE | 6,500.00  | 16,000.00 | 1,000.00 | 1,500.00  | 0.00 | 7,500.00  | 26,500.00 | 1,875.00  | 6,625.00  | 11,250.00 | 48,983.00  | 0.00      | 0.00      | 34,807.00  | 40,980.00  |
| RECOLECTOR DE BASURA    | ECOLOGIA Y MEDIOAMBIENTE | 6,000.00  | 21,000.00 | 1,000.00 | 2,500.00  | 0.00 | 7,000.00  | 23,500.00 | 1,750.00  | 5,875.00  | 10,500.00 | 43,983.00  | 0.00      | 0.00      | 86,535.00  | 92,211.00  |
| SECRETARIA              | ECOLOGIA Y MEDIOAMBIENTE | 6,000.00  | 9,000.00  | 1,000.00 | 4,500.00  | 0.00 | 7,000.00  | 23,500.00 | 1,750.00  | 6,375.00  | 10,500.00 | 46,750.00  | 0.00      | 0.00      | 34,775.00  | 46,474.00  |
| RECOLECTOR DE BASURA    | ECOLOGIA Y MEDIOAMBIENTE | 6,000.00  | 21,000.00 | 1,000.00 | 2,500.00  | 0.00 | 7,000.00  | 23,500.00 | 1,750.00  | 5,875.00  | 10,500.00 | 43,983.00  | 0.00      | 0.00      | 32,548.00  | 38,244.00  |
| RECOLECTOR DE BASURA    | ECOLOGIA Y MEDIOAMBIENTE | 6,000.00  | 21,000.00 | 1,000.00 | 2,500.00  | 0.00 | 7,000.00  | 23,500.00 | 1,750.00  | 5,875.00  | 10,500.00 | 43,983.00  | 0.00      | 0.00      | 30,948.00  | 36,744.00  |
| RECOLECTOR DE BASURA    | ECOLOGIA Y MEDIOAMBIENTE | 6,000.00  | 21,000.00 | 1,000.00 | 2,500.00  | 0.00 | 7,000.00  | 23,500.00 | 1,750.00  | 5,875.00  | 10,500.00 | 43,983.00  | 0.00      | 0.00      | 108,867.00 | 112,363.00 |
| RECOLECTOR DE BASURA    | ECOLOGIA Y MEDIOAMBIENTE | 6,000.00  | 21,000.00 | 1,000.00 | 2,500.00  | 0.00 | 7,000.00  | 23,500.00 | 1,750.00  | 5,875.00  | 10,500.00 | 43,983.00  | 0.00      | 0.00      | 34,844.00  | 40,860.00  |
| RECOLECTOR DE BASURA    | ECOLOGIA Y MEDIOAMBIENTE | 6,000.00  | 21,000.00 | 1,000.00 | 2,500.00  | 0.00 | 7,000.00  | 23,500.00 | 1,750.00  | 5,875.00  | 10,500.00 | 43,983.00  | 0.00      | 0.00      | 88,933.00  | 94,770.00  |
| RECOLECTOR DE BASURA    | ECOLOGIA Y MEDIOAMBIENTE | 6,000.00  | 21,000.00 | 1,000.00 | 2,500.00  | 0.00 | 7,000.00  | 23,500.00 | 1,750.00  | 5,875.00  | 10,500.00 | 43,983.00  | 0.00      | 0.00      | 33,048.00  | 36,744.00  |
| RECOLECTOR DE BASURA    | ECOLOGIA Y MEDIOAMBIENTE | 6,000.00  | 21,000.00 | 1,000.00 | 2,500.00  | 0.00 | 7,000.00  | 23,500.00 | 1,750.00  | 5,875.00  | 10,500.00 | 43,983.00  | 0.00      | 0.00      | 44,735.00  | 50,431.00  |
| AUXILIAR OPERATIVO      | ECOLOGIA Y MEDIOAMBIENTE | 6,000.00  | 15,400.00 | 1,000.00 | 3,000.00  | 0.00 | 7,000.00  | 18,400.00 | 1,750.00  | 4,600.00  | 10,500.00 | 33,733.00  | 0.00      | 0.00      | 34,848.00  | 40,544.00  |
| CHOFER                  | ECOLOGIA Y MEDIOAMBIENTE | 6,500.00  | 16,000.00 | 1,000.00 | 1,500.00  | 0.00 | 7,500.00  | 26,500.00 | 1,875.00  | 6,625.00  | 11,250.00 | 48,983.00  | 0.00      | 0.00      | 35,233.00  | 40,929.00  |





GOBIERNO MUNICIPAL  
**Candelaria**

**TESORERÍA**  
Av. Primero de Julio SN Colonia: Centro C.P. 24330  
Candelaria, Campeche, México.  
T. 982-8260420  
E. tesorera@candelarias2021@gmail.com

|                          |           |           |          |           |      |           |           |           |           |           |            |           |           |           |           |
|--------------------------|-----------|-----------|----------|-----------|------|-----------|-----------|-----------|-----------|-----------|------------|-----------|-----------|-----------|-----------|
| ECOLOGIA Y MEDIOAMBIENTE | 6,000.00  | 21,000.00 | 1,000.00 | 2,500.00  | 0.00 | 7,000.00  | 23,500.00 | 1,750.00  | 5,875.00  | 10,500.00 | 43,983.00  | 0.00      | 0.00      | 34,483.00 | 40,544.00 |
| RECOLECTOR DE BASURA     | 6,000.00  | 21,000.00 | 1,000.00 | 2,500.00  | 0.00 | 7,000.00  | 23,500.00 | 1,750.00  | 5,875.00  | 10,500.00 | 43,983.00  | 0.00      | 0.00      | 38,083.00 | 43,704.00 |
| ECOLOGIA Y MEDIOAMBIENTE | 6,500.00  | 16,000.00 | 1,000.00 | 19,500.00 | 0.00 | 7,500.00  | 26,500.00 | 1,975.00  | 6,625.00  | 11,250.00 | 48,983.00  | 0.00      | 0.00      | 56,640.00 | 62,342.00 |
| CHOFER                   | 6,000.00  | 29,000.00 | 1,000.00 | 6,500.00  | 0.00 | 7,000.00  | 35,500.00 | 1,750.00  | 8,875.00  | 10,500.00 | 65,983.00  | 0.00      | 0.00      | 45,146.00 | 50,852.00 |
| AUXILIAR ADMINISTRATIVO  | 6,000.00  | 21,000.00 | 1,000.00 | 2,500.00  | 0.00 | 7,000.00  | 23,500.00 | 1,750.00  | 5,875.00  | 10,500.00 | 43,983.00  | 0.00      | 0.00      | 39,340.00 | 45,046.00 |
| RECOLECTOR DE BASURA     | 6,000.00  | 21,000.00 | 1,000.00 | 2,500.00  | 0.00 | 7,000.00  | 23,500.00 | 1,750.00  | 5,875.00  | 10,500.00 | 43,983.00  | 0.00      | 0.00      | 32,511.00 | 38,217.00 |
| ECOLOGIA Y MEDIOAMBIENTE | 6,000.00  | 21,000.00 | 1,000.00 | 2,500.00  | 0.00 | 7,000.00  | 23,500.00 | 1,750.00  | 5,875.00  | 10,500.00 | 43,983.00  | 0.00      | 0.00      | 32,448.00 | 38,154.00 |
| RECOLECTOR DE BASURA     | 6,000.00  | 15,400.00 | 1,000.00 | 3,000.00  | 0.00 | 7,000.00  | 18,400.00 | 1,750.00  | 4,600.00  | 10,500.00 | 33,133.00  | 0.00      | 0.00      | 34,848.00 | 40,544.00 |
| ECOLOGIA Y MEDIOAMBIENTE | 6,000.00  | 29,000.00 | 1,000.00 | 6,500.00  | 0.00 | 7,000.00  | 35,500.00 | 1,750.00  | 8,875.00  | 10,500.00 | 65,983.00  | 0.00      | 0.00      | 44,866.00 | 50,622.00 |
| AUXILIAR ADMINISTRATIVO  | 6,000.00  | 29,000.00 | 1,000.00 | 6,500.00  | 0.00 | 7,000.00  | 35,500.00 | 1,750.00  | 8,875.00  | 10,500.00 | 65,983.00  | 0.00      | 0.00      | 50.00     | 900.00    |
| ECOLOGIA Y MEDIOAMBIENTE | 6,000.00  | 21,000.00 | 1,000.00 | 2,500.00  | 0.00 | 7,000.00  | 23,500.00 | 1,750.00  | 5,875.00  | 10,500.00 | 43,983.00  | 0.00      | 0.00      | 50.00     | 900.00    |
| AUXILIAR ADMINISTRATIVO  | 6,000.00  | 21,000.00 | 1,000.00 | 2,500.00  | 0.00 | 7,000.00  | 23,500.00 | 1,750.00  | 5,875.00  | 10,500.00 | 43,983.00  | 0.00      | 0.00      | 50.00     | 900.00    |
| ECOLOGIA Y MEDIOAMBIENTE | 6,000.00  | 21,000.00 | 1,000.00 | 2,500.00  | 0.00 | 7,000.00  | 23,500.00 | 1,750.00  | 5,875.00  | 10,500.00 | 43,983.00  | 0.00      | 0.00      | 50.00     | 900.00    |
| AUXILIAR ADMINISTRATIVO  | 6,000.00  | 29,000.00 | 1,000.00 | 6,500.00  | 0.00 | 7,000.00  | 35,500.00 | 1,750.00  | 8,875.00  | 10,500.00 | 65,983.00  | 0.00      | 0.00      | 50.00     | 900.00    |
| ECOLOGIA Y MEDIOAMBIENTE | 6,000.00  | 15,400.00 | 1,000.00 | 3,000.00  | 0.00 | 7,000.00  | 18,400.00 | 1,750.00  | 4,600.00  | 10,500.00 | 33,133.00  | 0.00      | 0.00      | 50.00     | 900.00    |
| AUXILIAR OPERATIVO       | 6,000.00  | 21,000.00 | 1,000.00 | 2,500.00  | 0.00 | 7,000.00  | 23,500.00 | 1,750.00  | 5,875.00  | 10,500.00 | 43,983.00  | 0.00      | 0.00      | 50.00     | 900.00    |
| ECOLOGIA Y MEDIOAMBIENTE | 6,000.00  | 21,000.00 | 1,000.00 | 2,500.00  | 0.00 | 7,000.00  | 23,500.00 | 1,750.00  | 5,875.00  | 10,500.00 | 43,983.00  | 0.00      | 0.00      | 50.00     | 900.00    |
| AUXILIAR OPERATIVO       | 6,000.00  | 15,400.00 | 1,000.00 | 3,000.00  | 0.00 | 7,000.00  | 18,400.00 | 1,750.00  | 4,600.00  | 10,500.00 | 33,133.00  | 0.00      | 0.00      | 50.00     | 900.00    |
| ECOLOGIA Y MEDIOAMBIENTE | 6,000.00  | 21,000.00 | 1,000.00 | 2,500.00  | 0.00 | 7,000.00  | 23,500.00 | 1,750.00  | 5,875.00  | 10,500.00 | 43,983.00  | 0.00      | 0.00      | 50.00     | 900.00    |
| AUXILIAR OPERATIVO       | 6,000.00  | 15,400.00 | 1,000.00 | 3,000.00  | 0.00 | 7,000.00  | 18,400.00 | 1,750.00  | 4,600.00  | 10,500.00 | 33,133.00  | 0.00      | 0.00      | 50.00     | 900.00    |
| ECOLOGIA Y MEDIOAMBIENTE | 6,000.00  | 21,000.00 | 1,000.00 | 2,500.00  | 0.00 | 7,000.00  | 23,500.00 | 1,750.00  | 5,875.00  | 10,500.00 | 43,983.00  | 0.00      | 0.00      | 50.00     | 900.00    |
| AUXILIAR OPERATIVO       | 6,000.00  | 21,000.00 | 1,000.00 | 2,500.00  | 0.00 | 7,000.00  | 23,500.00 | 1,750.00  | 5,875.00  | 10,500.00 | 43,983.00  | 0.00      | 0.00      | 50.00     | 900.00    |
| ECOLOGIA Y MEDIOAMBIENTE | 35,500.00 | 61,000.00 | 5,000.00 | 49,500.00 | 0.00 | 49,500.00 | 61,500.00 | 10,125.00 | 15,375.00 | 67,750.00 | 112,750.00 | 46,507.00 | 15,000.00 | 50.00     | 900.00    |
| DIRECTOR                 | 6,000.00  | 15,400.00 | 1,000.00 | 3,000.00  | 0.00 | 7,000.00  | 18,400.00 | 1,750.00  | 4,600.00  | 10,500.00 | 33,133.00  | 0.00      | 0.00      | 50.00     | 900.00    |
| ECOLOGIA Y MEDIOAMBIENTE | 6,000.00  | 21,000.00 | 1,000.00 | 2,500.00  | 0.00 | 7,000.00  | 23,500.00 | 1,750.00  | 5,875.00  | 10,500.00 | 43,983.00  | 0.00      | 0.00      | 50.00     | 900.00    |
| AUXILIAR OPERATIVO       | 6,000.00  | 15,400.00 | 1,000.00 | 3,000.00  | 0.00 | 7,000.00  | 18,400.00 | 1,750.00  | 4,600.00  | 10,500.00 | 33,133.00  | 0.00      | 0.00      | 50.00     | 900.00    |
| ECOLOGIA Y MEDIOAMBIENTE | 6,000.00  | 21,000.00 | 1,000.00 | 2,500.00  | 0.00 | 7,000.00  | 23,500.00 | 1,750.00  | 5,875.00  | 10,500.00 | 43,983.00  | 0.00      | 0.00      | 50.00     | 900.00    |
| AUXILIAR OPERATIVO       | 6,000.00  | 19,800.00 | 1,000.00 | 6,500.00  | 0.00 | 7,000.00  | 26,300.00 | 1,750.00  | 6,575.00  | 10,500.00 | 43,983.00  | 0.00      | 0.00      | 50.00     | 900.00    |
| ECOLOGIA Y MEDIOAMBIENTE | 7,100.00  | 14,800.00 | 310.00   | 6,000.00  | 0.00 | 7,410.00  | 20,900.00 | 1,825.00  | 5,200.00  | 11,115.00 | 38,133.00  | 0.00      | 0.00      | 50.00     | 900.00    |
| ECOLOGIA Y MEDIOAMBIENTE | 6,000.00  | 21,000.00 | 1,000.00 | 2,500.00  | 0.00 | 7,000.00  | 23,500.00 | 1,750.00  | 5,875.00  | 10,500.00 | 43,983.00  | 0.00      | 0.00      | 50.00     | 900.00    |
| RECOLECTOR DE BASURA     | 6,000.00  | 21,000.00 | 1,000.00 | 2,500.00  | 0.00 | 7,000.00  | 23,500.00 | 1,750.00  | 5,875.00  | 10,500.00 | 43,983.00  | 0.00      | 0.00      | 50.00     | 900.00    |
| ECOLOGIA Y MEDIOAMBIENTE | 6,000.00  | 21,000.00 | 1,000.00 | 2,500.00  | 0.00 | 7,000.00  | 23,500.00 | 1,750.00  | 5,875.00  | 10,500.00 | 43,983.00  | 0.00      | 0.00      | 50.00     | 900.00    |
| ECOLOGIA Y MEDIOAMBIENTE | 6,000.00  | 21,000.00 | 1,000.00 | 2,500.00  | 0.00 | 7,000.00  | 23,500.00 | 1,750.00  | 5,875.00  | 10,500.00 | 43,983.00  | 0.00      | 0.00      | 50.00     | 900.00    |
| RECOLECTOR DE BASURA     | 6,000.00  | 21,000.00 | 1,000.00 | 2,500.00  | 0.00 | 7,000.00  | 23,500.00 | 1,750.00  | 5,875.00  | 10,500.00 | 43,983.00  | 0.00      | 0.00      | 50.00     | 900.00    |



**TESORERÍA**  
 Av. Primero de Julio SN Colonia: Centro C.P. 24330  
 Candelaria, Campeche, México.  
 T. 982-8260420  
 E. tesoreria@candelarias2021@gmail.com

|                         |                          |           |           |          |          |      |           |           |          |           |           |           |           |           |           |
|-------------------------|--------------------------|-----------|-----------|----------|----------|------|-----------|-----------|----------|-----------|-----------|-----------|-----------|-----------|-----------|
| RECOLECTOR DE BASURA    | ECOLOGIA Y MEDIOAMBIENTE | 6,000.00  | 21,000.00 | 1,000.00 | 2,500.00 | 0.00 | 7,000.00  | 23,500.00 | 1,750.00 | 5,875.00  | 10,500.00 | 10,500.00 | 0.00      | 500.00    | 900.00    |
| RECOLECTOR DE BASURA    | ECOLOGIA Y MEDIOAMBIENTE | 6,000.00  | 21,000.00 | 1,000.00 | 2,500.00 | 0.00 | 7,000.00  | 23,500.00 | 1,750.00 | 5,875.00  | 10,500.00 | 10,500.00 | 0.00      | 500.00    | 900.00    |
| JEFE DE DEPARTAMENTO    | ECOLOGIA Y MEDIOAMBIENTE | 6,000.00  | 19,800.00 | 1,000.00 | 4,500.00 | 0.00 | 7,000.00  | 26,300.00 | 1,750.00 | 6,875.00  | 10,500.00 | 10,500.00 | 0.00      | 500.00    | 900.00    |
| JEFE DE DEPARTAMENTO    | ECOLOGIA Y MEDIOAMBIENTE | 6,000.00  | 19,800.00 | 1,000.00 | 4,500.00 | 0.00 | 7,000.00  | 26,300.00 | 1,750.00 | 6,875.00  | 10,500.00 | 10,500.00 | 0.00      | 500.00    | 900.00    |
| RECOLECTOR DE BASURA    | ECOLOGIA Y MEDIOAMBIENTE | 6,000.00  | 21,000.00 | 1,000.00 | 2,500.00 | 0.00 | 7,000.00  | 23,500.00 | 1,750.00 | 5,875.00  | 10,500.00 | 10,500.00 | 0.00      | 500.00    | 900.00    |
| RECOLECTOR DE BASURA    | ECOLOGIA Y MEDIOAMBIENTE | 6,000.00  | 21,000.00 | 1,000.00 | 2,500.00 | 0.00 | 7,000.00  | 23,500.00 | 1,750.00 | 5,875.00  | 10,500.00 | 10,500.00 | 0.00      | 500.00    | 900.00    |
| RECOLECTOR DE BASURA    | ECOLOGIA Y MEDIOAMBIENTE | 6,000.00  | 21,000.00 | 1,000.00 | 2,500.00 | 0.00 | 7,000.00  | 23,500.00 | 1,750.00 | 5,875.00  | 10,500.00 | 10,500.00 | 0.00      | 500.00    | 900.00    |
| RECOLECTOR DE BASURA    | ECOLOGIA Y MEDIOAMBIENTE | 6,000.00  | 21,000.00 | 1,000.00 | 2,500.00 | 0.00 | 7,000.00  | 23,500.00 | 1,750.00 | 5,875.00  | 10,500.00 | 10,500.00 | 0.00      | 500.00    | 900.00    |
| RECOLECTOR DE BASURA    | ECOLOGIA Y MEDIOAMBIENTE | 6,000.00  | 21,000.00 | 1,000.00 | 2,500.00 | 0.00 | 7,000.00  | 23,500.00 | 1,750.00 | 5,875.00  | 10,500.00 | 10,500.00 | 0.00      | 500.00    | 900.00    |
| RECOLECTOR DE BASURA    | ECOLOGIA Y MEDIOAMBIENTE | 6,000.00  | 21,000.00 | 1,000.00 | 2,500.00 | 0.00 | 7,000.00  | 23,500.00 | 1,750.00 | 5,875.00  | 10,500.00 | 10,500.00 | 0.00      | 500.00    | 900.00    |
| RECOLECTOR DE BASURA    | ECOLOGIA Y MEDIOAMBIENTE | 6,000.00  | 21,000.00 | 1,000.00 | 2,500.00 | 0.00 | 7,000.00  | 23,500.00 | 1,750.00 | 5,875.00  | 10,500.00 | 10,500.00 | 0.00      | 500.00    | 900.00    |
| AUXILIAR ADMINISTRATIVO | ECOLOGIA Y MEDIOAMBIENTE | 6,000.00  | 29,000.00 | 1,000.00 | 6,500.00 | 0.00 | 7,000.00  | 35,500.00 | 1,750.00 | 8,875.00  | 10,500.00 | 10,500.00 | 0.00      | 500.00    | 900.00    |
| SUBDIRECTOR             | ECOLOGIA Y MEDIOAMBIENTE | 17,600.00 | 43,800.00 | 2,000.00 | 8,500.00 | 0.00 | 19,000.00 | 52,300.00 | 4,900.00 | 13,075.00 | 29,400.00 | 29,400.00 | 15,000.00 | 500.00    | 900.00    |
| AUXILIAR ADMINISTRATIVO | ECOLOGIA Y MEDIOAMBIENTE | 6,000.00  | 29,000.00 | 1,000.00 | 6,500.00 | 0.00 | 7,000.00  | 35,500.00 | 1,750.00 | 8,875.00  | 10,500.00 | 10,500.00 | 0.00      | 500.00    | 900.00    |
| AUXILIAR OPERATIVO      | ECOLOGIA Y MEDIOAMBIENTE | 6,000.00  | 15,400.00 | 1,000.00 | 3,000.00 | 0.00 | 7,000.00  | 18,400.00 | 1,750.00 | 4,600.00  | 10,500.00 | 10,500.00 | 0.00      | 500.00    | 900.00    |
| AUXILIAR OPERATIVO      | ECOLOGIA Y MEDIOAMBIENTE | 6,000.00  | 15,400.00 | 1,000.00 | 3,000.00 | 0.00 | 7,000.00  | 18,400.00 | 1,750.00 | 4,600.00  | 10,500.00 | 10,500.00 | 0.00      | 500.00    | 900.00    |
| JEFE DE AREA            | ECOLOGIA Y MEDIOAMBIENTE | 7,100.00  | 14,800.00 | 310.00   | 6,000.00 | 0.00 | 7,410.00  | 20,800.00 | 1,855.50 | 5,200.00  | 11,116.00 | 11,116.00 | 0.00      | 500.00    | 900.00    |
| AUXILIAR ADMINISTRATIVO | EDUCACION Y DEPORTE      | 6,000.00  | 29,000.00 | 1,000.00 | 6,500.00 | 0.00 | 7,000.00  | 35,500.00 | 1,750.00 | 8,875.00  | 10,500.00 | 10,500.00 | 0.00      | 3,049.00  | 38,744.00 |
| AUXILIAR OPERATIVO      | EDUCACION Y DEPORTE      | 6,000.00  | 15,400.00 | 1,000.00 | 3,000.00 | 0.00 | 7,000.00  | 18,400.00 | 1,750.00 | 4,600.00  | 10,500.00 | 10,500.00 | 0.00      | 36,180.00 | 40,876.00 |
| AUXILIAR ADMINISTRATIVO | EDUCACION Y DEPORTE      | 6,000.00  | 29,000.00 | 1,000.00 | 6,500.00 | 0.00 | 7,000.00  | 35,500.00 | 1,750.00 | 8,875.00  | 10,500.00 | 10,500.00 | 0.00      | 34,848.00 | 40,544.00 |
| AUXILIAR ADMINISTRATIVO | EDUCACION Y DEPORTE      | 6,000.00  | 29,000.00 | 1,000.00 | 6,500.00 | 0.00 | 7,000.00  | 35,500.00 | 1,750.00 | 8,875.00  | 10,500.00 | 10,500.00 | 0.00      | 33,335.00 | 38,031.00 |
| AUXILIAR ADMINISTRATIVO | EDUCACION Y DEPORTE      | 6,000.00  | 29,000.00 | 1,000.00 | 6,500.00 | 0.00 | 7,000.00  | 35,500.00 | 1,750.00 | 8,875.00  | 10,500.00 | 10,500.00 | 0.00      | 29,548.00 | 36,244.00 |
| AUXILIAR ADMINISTRATIVO | EDUCACION Y DEPORTE      | 6,000.00  | 29,000.00 | 1,000.00 | 6,500.00 | 0.00 | 7,000.00  | 35,500.00 | 1,750.00 | 8,875.00  | 10,500.00 | 10,500.00 | 0.00      | 33,837.00 | 36,533.00 |
| AUXILIAR ADMINISTRATIVO | EDUCACION Y DEPORTE      | 6,000.00  | 29,000.00 | 1,000.00 | 6,500.00 | 0.00 | 7,000.00  | 35,500.00 | 1,750.00 | 8,875.00  | 10,500.00 | 10,500.00 | 0.00      | 53,867.00 | 58,363.00 |
| INSTRUCTOR              | EDUCACION Y DEPORTE      | 6,000.00  | 11,500.00 | 1,000.00 | 1,500.00 | 0.00 | 7,000.00  | 13,000.00 | 1,750.00 | 3,250.00  | 10,500.00 | 10,500.00 | 0.00      | 34,848.00 | 40,544.00 |
| INSTRUCTOR              | EDUCACION Y DEPORTE      | 6,000.00  | 11,500.00 | 1,000.00 | 1,500.00 | 0.00 | 7,000.00  | 13,000.00 | 1,750.00 | 3,250.00  | 10,500.00 | 10,500.00 | 0.00      | 500.00    | 900.00    |
| INSTRUCTOR              | EDUCACION Y DEPORTE      | 6,000.00  | 11,500.00 | 1,000.00 | 1,500.00 | 0.00 | 7,000.00  | 13,000.00 | 1,750.00 | 3,250.00  | 10,500.00 | 10,500.00 | 0.00      | 500.00    | 900.00    |
| INSTRUCTOR              | EDUCACION Y DEPORTE      | 6,000.00  | 11,500.00 | 1,000.00 | 1,500.00 | 0.00 | 7,000.00  | 13,000.00 | 1,750.00 | 3,250.00  | 10,500.00 | 10,500.00 | 0.00      | 500.00    | 900.00    |
| INSTRUCTOR              | EDUCACION Y DEPORTE      | 6,000.00  | 11,500.00 | 1,000.00 | 1,500.00 | 0.00 | 7,000.00  | 13,000.00 | 1,750.00 | 3,250.00  | 10,500.00 | 10,500.00 | 0.00      | 500.00    | 900.00    |
| INSTRUCTOR              | EDUCACION Y DEPORTE      | 6,000.00  | 11,500.00 | 1,000.00 | 1,500.00 | 0.00 | 7,000.00  | 13,000.00 | 1,750.00 | 3,250.00  | 10,500.00 | 10,500.00 | 0.00      | 500.00    | 900.00    |



GOBIERNO MUNICIPAL  
**Candelaria**

**TESORERÍA**  
Av. Primero de Julio SN Colonia: Centro C.P. 24330  
Candelaria, Campeche, México.  
T. 982-8260420  
E. tesorera@candelaria2021@gmail.com

|                         |                     |           |           |          |           |      |           |           |           |           |           |      |           |           |           |
|-------------------------|---------------------|-----------|-----------|----------|-----------|------|-----------|-----------|-----------|-----------|-----------|------|-----------|-----------|-----------|
| INSTRUCTOR              | EMBAJADOR Y DEPORTE | 6,000.00  | 11,500.00 | 1,000.00 | 1,500.00  | 0.00 | 7,000.00  | 13,000.00 | 1,750.00  | 3,250.00  | 10,500.00 | 0.00 | 0.00      | 500.00    | 9,000.00  |
| INSTRUCTOR              | EMBAJADOR Y DEPORTE | 6,000.00  | 11,500.00 | 1,000.00 | 1,500.00  | 0.00 | 7,000.00  | 13,000.00 | 1,750.00  | 3,250.00  | 10,500.00 | 0.00 | 0.00      | 500.00    | 9,000.00  |
| INSTRUCTOR              | EMBAJADOR Y DEPORTE | 6,000.00  | 11,500.00 | 1,000.00 | 1,500.00  | 0.00 | 7,000.00  | 13,000.00 | 1,750.00  | 3,250.00  | 10,500.00 | 0.00 | 0.00      | 500.00    | 9,000.00  |
| AUXILIAR ADMINISTRATIVO | EMBAJADOR Y DEPORTE | 6,000.00  | 29,000.00 | 1,000.00 | 6,500.00  | 0.00 | 7,000.00  | 35,500.00 | 1,750.00  | 8,775.00  | 10,500.00 | 0.00 | 0.00      | 500.00    | 9,000.00  |
| JEFE DE AREA            | EMBAJADOR Y DEPORTE | 7,100.00  | 14,600.00 | 310.00   | 6,000.00  | 0.00 | 7,410.00  | 20,900.00 | 1,825.00  | 5,200.00  | 11,150.00 | 0.00 | 0.00      | 500.00    | 9,000.00  |
| DIRECTOR                | EMBAJADOR Y DEPORTE | 35,500.00 | 61,000.00 | 5,000.00 | 19,500.00 | 0.00 | 46,500.00 | 61,500.00 | 10,125.00 | 15,375.00 | 60,750.00 | 0.00 | 15,000.00 | 500.00    | 9,000.00  |
| INSTRUCTOR              | EMBAJADOR Y DEPORTE | 6,000.00  | 11,500.00 | 1,000.00 | 1,500.00  | 0.00 | 7,000.00  | 13,000.00 | 1,750.00  | 3,250.00  | 10,500.00 | 0.00 | 0.00      | 500.00    | 9,000.00  |
| INSTRUCTOR              | EMBAJADOR Y DEPORTE | 6,000.00  | 11,500.00 | 1,000.00 | 1,500.00  | 0.00 | 7,000.00  | 13,000.00 | 1,750.00  | 3,250.00  | 10,500.00 | 0.00 | 0.00      | 500.00    | 9,000.00  |
| INSTRUCTOR              | EMBAJADOR Y DEPORTE | 6,000.00  | 11,500.00 | 1,000.00 | 1,500.00  | 0.00 | 7,000.00  | 13,000.00 | 1,750.00  | 3,250.00  | 10,500.00 | 0.00 | 0.00      | 500.00    | 9,000.00  |
| INSTRUCTOR              | EMBAJADOR Y DEPORTE | 6,000.00  | 11,500.00 | 1,000.00 | 1,500.00  | 0.00 | 7,000.00  | 13,000.00 | 1,750.00  | 3,250.00  | 10,500.00 | 0.00 | 0.00      | 500.00    | 9,000.00  |
| INSTRUCTOR              | EMBAJADOR Y DEPORTE | 6,000.00  | 11,500.00 | 1,000.00 | 1,500.00  | 0.00 | 7,000.00  | 13,000.00 | 1,750.00  | 3,250.00  | 10,500.00 | 0.00 | 0.00      | 500.00    | 9,000.00  |
| AUXILIAR ADMINISTRATIVO | PROTECCION CIVIL    | 6,000.00  | 29,000.00 | 1,000.00 | 6,500.00  | 0.00 | 7,000.00  | 35,500.00 | 1,750.00  | 8,775.00  | 10,500.00 | 0.00 | 0.00      | 34,548.00 | 40,244.00 |
| SECRETARIA              | PROTECCION CIVIL    | 6,000.00  | 19,000.00 | 1,000.00 | 6,500.00  | 0.00 | 7,000.00  | 25,500.00 | 1,750.00  | 6,375.00  | 10,500.00 | 0.00 | 0.00      | 87,397.00 | 93,093.00 |
| SECRETARIA              | PROTECCION CIVIL    | 6,000.00  | 19,000.00 | 1,000.00 | 6,500.00  | 0.00 | 7,000.00  | 25,500.00 | 1,750.00  | 6,375.00  | 10,500.00 | 0.00 | 0.00      | 36,197.00 | 41,863.00 |
| AUXILIAR ADMINISTRATIVO | PROTECCION CIVIL    | 6,000.00  | 29,000.00 | 1,000.00 | 6,500.00  | 0.00 | 7,000.00  | 35,500.00 | 1,750.00  | 8,775.00  | 10,500.00 | 0.00 | 0.00      | 35,452.00 | 41,148.00 |
| AUXILIAR ADMINISTRATIVO | PROTECCION CIVIL    | 6,000.00  | 29,000.00 | 1,000.00 | 6,500.00  | 0.00 | 7,000.00  | 35,500.00 | 1,750.00  | 8,775.00  | 10,500.00 | 0.00 | 0.00      | 35,409.00 | 41,104.00 |
| BOMBERO                 | PROTECCION CIVIL    | 6,000.00  | 8,000.00  | 0.00     | 500.00    | 0.00 | 6,000.00  | 8,000.00  | 1,500.00  | 2,000.00  | 9,000.00  | 0.00 | 0.00      | 500.00    | 9,000.00  |
| JEFE DE DEPARTAMENTO    | PROTECCION CIVIL    | 6,000.00  | 19,600.00 | 1,000.00 | 6,500.00  | 0.00 | 7,000.00  | 26,300.00 | 1,750.00  | 6,375.00  | 10,500.00 | 0.00 | 0.00      | 500.00    | 9,000.00  |
| CHOFER                  | PROTECCION CIVIL    | 6,500.00  | 6,000.00  | 1,000.00 | 19,500.00 | 0.00 | 7,500.00  | 26,500.00 | 1,875.00  | 6,225.00  | 11,250.00 | 0.00 | 0.00      | 500.00    | 9,000.00  |
| BOMBERO                 | PROTECCION CIVIL    | 6,000.00  | 8,000.00  | 0.00     | 500.00    | 0.00 | 6,000.00  | 8,000.00  | 1,500.00  | 2,000.00  | 9,000.00  | 0.00 | 0.00      | 500.00    | 9,000.00  |
| BOMBERO                 | PROTECCION CIVIL    | 6,000.00  | 8,000.00  | 0.00     | 500.00    | 0.00 | 6,000.00  | 8,000.00  | 1,500.00  | 2,000.00  | 9,000.00  | 0.00 | 0.00      | 500.00    | 9,000.00  |
| JEFE DE AREA            | PROTECCION CIVIL    | 7,100.00  | 14,600.00 | 310.00   | 6,000.00  | 0.00 | 7,410.00  | 20,900.00 | 1,825.00  | 5,200.00  | 11,150.00 | 0.00 | 0.00      | 500.00    | 9,000.00  |
| BOMBERO                 | PROTECCION CIVIL    | 6,000.00  | 8,000.00  | 0.00     | 500.00    | 0.00 | 6,000.00  | 8,000.00  | 1,500.00  | 2,000.00  | 9,000.00  | 0.00 | 0.00      | 500.00    | 9,000.00  |
| BOMBERO                 | PROTECCION CIVIL    | 6,000.00  | 8,000.00  | 0.00     | 500.00    | 0.00 | 6,000.00  | 8,000.00  | 1,500.00  | 2,000.00  | 9,000.00  | 0.00 | 0.00      | 500.00    | 9,000.00  |
| JEFE DE AREA            | PROTECCION CIVIL    | 7,100.00  | 14,600.00 | 310.00   | 6,000.00  | 0.00 | 7,410.00  | 20,900.00 | 1,825.00  | 5,200.00  | 11,150.00 | 0.00 | 0.00      | 500.00    | 9,000.00  |
| PARAMEDICO              | PROTECCION CIVIL    | 6,000.00  | 8,000.00  | 0.00     | 500.00    | 0.00 | 6,000.00  | 8,000.00  | 1,500.00  | 2,000.00  | 9,000.00  | 0.00 | 0.00      | 500.00    | 9,000.00  |
| BOMBERO                 | PROTECCION CIVIL    | 6,000.00  | 8,000.00  | 0.00     | 500.00    | 0.00 | 6,000.00  | 8,000.00  | 1,500.00  | 2,000.00  | 9,000.00  | 0.00 | 0.00      | 500.00    | 9,000.00  |
| BOMBERO                 | PROTECCION CIVIL    | 6,000.00  | 8,000.00  | 0.00     | 500.00    | 0.00 | 6,000.00  | 8,000.00  | 1,500.00  | 2,000.00  | 9,000.00  | 0.00 | 0.00      | 500.00    | 9,000.00  |



GOBIERNO MUNICIPAL  
**Candelaria**

**TESORERÍA**  
Av. Primero de Julio SN Colonia: Centro C.P. 24330  
Candelaria, Campeche, México.  
T. 982-8260420  
E. tesoreria@candelarias2021@gmail.com

|                         |                                   |           |           |          |           |      |           |           |           |           |           |           |           |           |           |
|-------------------------|-----------------------------------|-----------|-----------|----------|-----------|------|-----------|-----------|-----------|-----------|-----------|-----------|-----------|-----------|-----------|
| DIRECTOR                | PROTECCION CIVIL                  | 38,500.00 | 51,000.00 | 5,000.00 | 19,500.00 | 0.00 | 40,500.00 | 61,500.00 | 10,125.00 | 15,375.00 | 60,750.00 | 40,907.00 | 15,000.00 | 500.00    | 9000.00   |
| PARAMEDICO              | PROTECCION CIVIL                  | 6,000.00  | 8,000.00  | 0.00     | 500.00    | 0.00 | 5,000.00  | 8,000.00  | 1,500.00  | 2,000.00  | 14,867.00 | 0.00      | 0.00      | 500.00    | 9000.00   |
| BOMBERO                 | PROTECCION CIVIL                  | 6,000.00  | 8,000.00  | 0.00     | 500.00    | 0.00 | 5,000.00  | 8,000.00  | 1,500.00  | 2,000.00  | 14,867.00 | 0.00      | 0.00      | 500.00    | 9000.00   |
| JEFE DE AREA            | PROTECCION CIVIL                  | 7,100.00  | 14,800.00 | 310.00   | 6,000.00  | 0.00 | 7,410.00  | 20,900.00 | 1,852.50  | 5,200.00  | 11,150.00 | 38,133.00 | 0.00      | 500.00    | 9000.00   |
| BOMBERO                 | PROTECCION CIVIL                  | 6,000.00  | 8,000.00  | 0.00     | 500.00    | 0.00 | 5,000.00  | 8,000.00  | 1,500.00  | 2,000.00  | 14,867.00 | 0.00      | 0.00      | 500.00    | 9000.00   |
| PARAMEDICO              | PROTECCION CIVIL                  | 6,000.00  | 8,000.00  | 0.00     | 500.00    | 0.00 | 5,000.00  | 8,000.00  | 1,500.00  | 2,000.00  | 14,867.00 | 0.00      | 0.00      | 500.00    | 9000.00   |
| BOMBERO                 | PROTECCION CIVIL                  | 6,000.00  | 8,000.00  | 0.00     | 500.00    | 0.00 | 5,000.00  | 8,000.00  | 1,500.00  | 2,000.00  | 14,867.00 | 0.00      | 0.00      | 500.00    | 9000.00   |
| PARAMEDICO              | PROTECCION CIVIL                  | 6,000.00  | 8,000.00  | 0.00     | 500.00    | 0.00 | 5,000.00  | 8,000.00  | 1,500.00  | 2,000.00  | 14,867.00 | 0.00      | 0.00      | 500.00    | 9000.00   |
| TECNICO ESPECIALIZADO   | SISTEMA MUNICIPAL DE AGUA POTABLE | 6,000.00  | 18,220.00 | 1,000.00 | 5,500.00  | 0.00 | 7,000.00  | 23,720.00 | 1,750.00  | 5,930.00  | 10,500.00 | 43,487.00 | 0.00      | 36,339.00 | 42,035.00 |
| AUXILIAR ADMINISTRATIVO | SISTEMA MUNICIPAL DE AGUA POTABLE | 6,000.00  | 20,000.00 | 1,000.00 | 6,500.00  | 0.00 | 7,000.00  | 33,500.00 | 1,750.00  | 8,875.00  | 10,500.00 | 55,983.00 | 0.00      | 34,848.00 | 40,544.00 |
| AUXILIAR OPERATIVO      | SISTEMA MUNICIPAL DE AGUA POTABLE | 6,000.00  | 15,400.00 | 1,000.00 | 3,000.00  | 0.00 | 7,000.00  | 18,400.00 | 1,750.00  | 4,600.00  | 10,500.00 | 33,233.00 | 0.00      | 33,440.00 | 38,136.00 |
| TECNICO ESPECIALIZADO   | SISTEMA MUNICIPAL DE AGUA POTABLE | 6,000.00  | 18,220.00 | 1,000.00 | 5,500.00  | 0.00 | 7,000.00  | 23,720.00 | 1,750.00  | 5,930.00  | 10,500.00 | 43,487.00 | 0.00      | 46,778.00 | 51,974.00 |
| AUXILIAR ADMINISTRATIVO | SISTEMA MUNICIPAL DE AGUA POTABLE | 6,000.00  | 20,000.00 | 1,000.00 | 6,000.00  | 0.00 | 7,410.00  | 20,900.00 | 1,852.50  | 5,200.00  | 11,150.00 | 38,133.00 | 0.00      | 34,848.00 | 40,544.00 |
| JEFE DE AREA            | SISTEMA MUNICIPAL DE AGUA POTABLE | 7,100.00  | 14,800.00 | 310.00   | 6,000.00  | 0.00 | 7,410.00  | 20,900.00 | 1,852.50  | 5,200.00  | 11,150.00 | 38,133.00 | 0.00      | 34,218.00 | 38,914.00 |
| TECNICO ESPECIALIZADO   | SISTEMA MUNICIPAL DE AGUA POTABLE | 6,000.00  | 18,220.00 | 1,000.00 | 5,500.00  | 0.00 | 7,000.00  | 23,720.00 | 1,750.00  | 5,930.00  | 10,500.00 | 43,487.00 | 0.00      | 33,521.00 | 38,217.00 |
| AUXILIAR ADMINISTRATIVO | SISTEMA MUNICIPAL DE AGUA POTABLE | 6,000.00  | 20,000.00 | 1,000.00 | 6,500.00  | 0.00 | 7,000.00  | 35,500.00 | 1,750.00  | 8,875.00  | 10,500.00 | 55,983.00 | 0.00      | 35,307.00 | 41,003.00 |
| AUXILIAR OPERATIVO      | SISTEMA MUNICIPAL DE AGUA POTABLE | 6,000.00  | 15,400.00 | 1,000.00 | 3,000.00  | 0.00 | 7,000.00  | 18,400.00 | 1,750.00  | 4,600.00  | 10,500.00 | 33,233.00 | 0.00      | 34,618.00 | 40,314.00 |
| TECNICO ESPECIALIZADO   | SISTEMA MUNICIPAL DE AGUA POTABLE | 6,000.00  | 18,220.00 | 1,000.00 | 5,500.00  | 0.00 | 7,000.00  | 23,720.00 | 1,750.00  | 5,930.00  | 10,500.00 | 43,487.00 | 0.00      | 35,938.00 | 41,526.00 |
| JEFE DE AREA            | SISTEMA MUNICIPAL DE AGUA POTABLE | 7,100.00  | 14,800.00 | 310.00   | 6,000.00  | 0.00 | 7,410.00  | 20,900.00 | 1,852.50  | 5,200.00  | 11,150.00 | 38,133.00 | 0.00      | 34,247.00 | 40,043.00 |
| TECNICO ESPECIALIZADO   | SISTEMA MUNICIPAL DE AGUA POTABLE | 6,000.00  | 18,220.00 | 1,000.00 | 5,500.00  | 0.00 | 7,000.00  | 23,720.00 | 1,750.00  | 5,930.00  | 10,500.00 | 43,487.00 | 0.00      | 34,247.00 | 40,043.00 |
| SECRETARIA              | SISTEMA MUNICIPAL DE AGUA POTABLE | 6,000.00  | 19,000.00 | 1,000.00 | 6,500.00  | 0.00 | 7,000.00  | 25,500.00 | 1,750.00  | 6,375.00  | 10,500.00 | 46,250.00 | 0.00      | 66,745.00 | 72,441.00 |
| AUXILIAR OPERATIVO      | SISTEMA MUNICIPAL DE AGUA POTABLE | 6,000.00  | 15,400.00 | 1,000.00 | 3,000.00  | 0.00 | 7,000.00  | 18,400.00 | 1,750.00  | 4,600.00  | 10,500.00 | 33,233.00 | 0.00      | 46,136.00 | 51,822.00 |
| AUXILIAR OPERATIVO      | SISTEMA MUNICIPAL DE AGUA POTABLE | 6,000.00  | 15,400.00 | 1,000.00 | 3,000.00  | 0.00 | 7,000.00  | 18,400.00 | 1,750.00  | 4,600.00  | 10,500.00 | 33,233.00 | 0.00      | 46,136.00 | 51,822.00 |
| AUXILIAR OPERATIVO      | SISTEMA MUNICIPAL DE AGUA POTABLE | 6,000.00  | 15,400.00 | 1,000.00 | 3,000.00  | 0.00 | 7,000.00  | 18,400.00 | 1,750.00  | 4,600.00  | 10,500.00 | 33,233.00 | 0.00      | 46,136.00 | 51,822.00 |
| AUXILIAR OPERATIVO      | SISTEMA MUNICIPAL DE AGUA POTABLE | 6,000.00  | 15,400.00 | 1,000.00 | 3,000.00  | 0.00 | 7,000.00  | 18,400.00 | 1,750.00  | 4,600.00  | 10,500.00 | 33,233.00 | 0.00      | 46,136.00 | 51,822.00 |
| JEFE DE AREA            | SISTEMA MUNICIPAL DE AGUA POTABLE | 7,100.00  | 14,800.00 | 310.00   | 6,000.00  | 0.00 | 7,410.00  | 20,900.00 | 1,852.50  | 5,200.00  | 11,150.00 | 38,133.00 | 0.00      | 500.00    | 9000.00   |
| TECNICO ESPECIALIZADO   | SISTEMA MUNICIPAL DE AGUA POTABLE | 6,000.00  | 18,220.00 | 1,000.00 | 5,500.00  | 0.00 | 7,000.00  | 23,720.00 | 1,750.00  | 5,930.00  | 10,500.00 | 43,487.00 | 0.00      | 500.00    | 9000.00   |



GOBIERNO MUNICIPAL  
**Candelaria**

**TESORERÍA**  
Av. Primero de Julio SN Colonia: Centro C.P. 24330  
Candelaria, Campeche, México.  
T- 982-8260420  
E. tesoreriacandelariais2021@gmail.com

|                         |                                   |           |           |          |           |      |           |           |           |           |           |            |           |           |           |           |
|-------------------------|-----------------------------------|-----------|-----------|----------|-----------|------|-----------|-----------|-----------|-----------|-----------|------------|-----------|-----------|-----------|-----------|
| AUXILIAR OPERATIVO      | SISTEMA DE AGUA POTABLE MUNICIPAL | 6,000.00  | 15,400.00 | 1,000.00 | 3,000.00  | 0.00 | 7,000.00  | 18,400.00 | 17,950.00 | 4,600.00  | 10,500.00 | 33,233.00  | 0.00      | 0.00      | 500.00    | 9,000.00  |
| JEFE DE DEPARTAMENTO    | SISTEMA MUNICIPAL DE AGUA POTABLE | 6,000.00  | 19,800.00 | 1,000.00 | 6,500.00  | 0.00 | 3,000.00  | 26,300.00 | 1,750.00  | 6,675.00  | 19,500.00 | 48,217.00  | 0.00      | 0.00      | 500.00    | 9,000.00  |
| CHOFER                  | SISTEMA MUNICIPAL DE AGUA POTABLE | 6,500.00  | 16,000.00 | 1,000.00 | 19,500.00 | 0.00 | 7,500.00  | 26,500.00 | 1,875.00  | 6,625.00  | 17,250.00 | 48,883.00  | 0.00      | 0.00      | 500.00    | 9,000.00  |
| AUXILIAR OPERATIVO      | SISTEMA MUNICIPAL DE AGUA POTABLE | 6,000.00  | 15,400.00 | 1,000.00 | 3,000.00  | 0.00 | 7,000.00  | 18,400.00 | 1,750.00  | 4,600.00  | 10,500.00 | 33,233.00  | 0.00      | 0.00      | 500.00    | 9,000.00  |
| AUXILIAR OPERATIVO      | SISTEMA MUNICIPAL DE AGUA POTABLE | 6,000.00  | 15,400.00 | 1,000.00 | 3,000.00  | 0.00 | 7,000.00  | 18,400.00 | 1,750.00  | 4,600.00  | 10,500.00 | 33,233.00  | 0.00      | 0.00      | 500.00    | 9,000.00  |
| AUXILIAR ADMINISTRATIVO | SISTEMA MUNICIPAL DE AGUA POTABLE | 6,000.00  | 29,000.00 | 1,000.00 | 4,500.00  | 0.00 | 7,000.00  | 35,500.00 | 1,750.00  | 8,875.00  | 19,500.00 | 65,083.00  | 0.00      | 0.00      | 500.00    | 9,000.00  |
| SUBDIRECTOR             | SISTEMA MUNICIPAL DE AGUA POTABLE | 17,600.00 | 43,800.00 | 2,000.00 | 8,500.00  | 0.00 | 19,600.00 | 52,300.00 | 4,900.00  | 13,075.00 | 29,400.00 | 95,883.00  | 25,429.00 | 15,000.00 | 500.00    | 9,000.00  |
| DIRECTOR                | SISTEMA MUNICIPAL DE AGUA POTABLE | 35,500.00 | 51,000.00 | 5,000.00 | 19,500.00 | 0.00 | 49,500.00 | 61,900.00 | 10,125.00 | 15,375.00 | 60,750.00 | 112,750.00 | 49,977.00 | 15,000.00 | 500.00    | 9,000.00  |
| AUXILIAR OPERATIVO      | SISTEMA MUNICIPAL DE AGUA POTABLE | 6,000.00  | 15,400.00 | 1,000.00 | 3,000.00  | 0.00 | 7,000.00  | 18,400.00 | 1,750.00  | 4,600.00  | 10,500.00 | 33,233.00  | 0.00      | 0.00      | 500.00    | 9,000.00  |
| AUXILIAR OPERATIVO      | SISTEMA MUNICIPAL DE AGUA POTABLE | 6,000.00  | 15,400.00 | 1,000.00 | 3,000.00  | 0.00 | 7,000.00  | 18,400.00 | 1,750.00  | 4,600.00  | 10,500.00 | 33,233.00  | 0.00      | 0.00      | 500.00    | 9,000.00  |
| AUXILIAR ADMINISTRATIVO | SISTEMA MUNICIPAL DE AGUA POTABLE | 6,000.00  | 29,000.00 | 1,000.00 | 6,500.00  | 0.00 | 7,000.00  | 35,500.00 | 1,750.00  | 8,875.00  | 10,500.00 | 65,083.00  | 0.00      | 0.00      | 500.00    | 9,000.00  |
| AUXILIAR OPERATIVO      | SISTEMA MUNICIPAL DE AGUA POTABLE | 6,000.00  | 15,400.00 | 1,000.00 | 3,000.00  | 0.00 | 7,000.00  | 18,400.00 | 1,750.00  | 4,600.00  | 10,500.00 | 33,233.00  | 0.00      | 0.00      | 500.00    | 9,000.00  |
| AUXILIAR OPERATIVO      | SISTEMA MUNICIPAL DE AGUA POTABLE | 6,000.00  | 15,400.00 | 1,000.00 | 3,000.00  | 0.00 | 7,000.00  | 18,400.00 | 1,750.00  | 4,600.00  | 10,500.00 | 33,233.00  | 0.00      | 0.00      | 500.00    | 9,000.00  |
| PENSIONADO              | PENSIONADOS                       | 2,000.00  | 12,000.00 | 0.00     | 0.00      | 0.00 | 2,000.00  | 12,000.00 | 500.00    | 3,000.00  | 3,000.00  | 22,000.00  | 0.00      | 0.00      | 30,955.00 | 36,291.00 |
| PENSIONADO              | PENSIONADOS                       | 2,000.00  | 12,000.00 | 0.00     | 0.00      | 0.00 | 2,000.00  | 12,000.00 | 500.00    | 3,000.00  | 3,000.00  | 22,000.00  | 0.00      | 0.00      | 30,955.00 | 36,291.00 |
| PENSIONADO              | PENSIONADOS                       | 2,000.00  | 12,000.00 | 0.00     | 0.00      | 0.00 | 2,000.00  | 12,000.00 | 500.00    | 3,000.00  | 3,000.00  | 22,000.00  | 0.00      | 0.00      | 51,714.00 | 56,910.00 |
| PENSIONADO              | PENSIONADOS                       | 2,000.00  | 12,000.00 | 0.00     | 0.00      | 0.00 | 2,000.00  | 12,000.00 | 500.00    | 3,000.00  | 3,000.00  | 22,000.00  | 0.00      | 0.00      | 30,955.00 | 36,291.00 |
| PENSIONADO              | PENSIONADOS                       | 2,000.00  | 12,000.00 | 0.00     | 0.00      | 0.00 | 2,000.00  | 12,000.00 | 500.00    | 3,000.00  | 3,000.00  | 22,000.00  | 0.00      | 0.00      | 500.00    | 9,000.00  |
| PENSIONADO              | PENSIONADOS                       | 2,000.00  | 12,000.00 | 0.00     | 0.00      | 0.00 | 2,000.00  | 12,000.00 | 500.00    | 3,000.00  | 3,000.00  | 22,000.00  | 0.00      | 0.00      | 500.00    | 9,000.00  |
| PENSIONADO              | PENSIONADOS                       | 2,000.00  | 12,000.00 | 0.00     | 0.00      | 0.00 | 2,000.00  | 12,000.00 | 500.00    | 3,000.00  | 3,000.00  | 22,000.00  | 0.00      | 0.00      | 22,125.00 | 27,821.00 |
| PENSIONADO              | PENSIONADOS                       | 2,000.00  | 12,000.00 | 0.00     | 0.00      | 0.00 | 2,000.00  | 12,000.00 | 500.00    | 3,000.00  | 3,000.00  | 22,000.00  | 0.00      | 0.00      | 500.00    | 9,000.00  |
| PENSIONADO              | PENSIONADOS                       | 2,000.00  | 12,000.00 | 0.00     | 0.00      | 0.00 | 2,000.00  | 12,000.00 | 500.00    | 3,000.00  | 3,000.00  | 22,000.00  | 0.00      | 0.00      | 30,955.00 | 36,291.00 |
| PENSIONADO              | PENSIONADOS                       | 2,000.00  | 12,000.00 | 0.00     | 0.00      | 0.00 | 2,000.00  | 12,000.00 | 500.00    | 3,000.00  | 3,000.00  | 22,000.00  | 0.00      | 0.00      | 30,955.00 | 36,291.00 |





TESORERÍA  
Av. Primero de Julio SN Colonia: Centro C.P. 24330  
Candelaria, Campeche, México.  
T. 982-8260420  
E. tesoreria@candelaria2021@gmail.com

**TABULADOR DE SUELDOS MENSUAL 2023  
H. JUNTA MUNICIPAL DE MIGUEL HIDALGO**

| PLAZA TABULAR                  | EMPLEADO  | SUELDO BASE      |                   | AGUINALDO        |                   | PRIMA VACACIONAL |                  | TOTAL REMUNERACIONES |                     |
|--------------------------------|-----------|------------------|-------------------|------------------|-------------------|------------------|------------------|----------------------|---------------------|
|                                |           | DE               | HASTA             | DE               | HASTA             | DE               | HASTA            | DE                   | HASTA               |
| PRESIDENTE MUNICIPAL           | 1         | 4,300.00         | 25,000.00         | \$6,450.00       | \$37,500.00       | \$2,150.00       | \$12,500.00      | 60,200.00            | \$350,000.00        |
| REGIDORES                      | 4         | 4,300.00         | 16,000.00         | \$6,450.00       | \$24,000.00       | \$2,150.00       | \$8,000.00       | 60,200.00            | \$224,000.00        |
| SINDICO                        | 1         | 4,300.00         | 16,000.00         | \$6,450.00       | \$24,000.00       | \$2,150.00       | \$8,000.00       | 60,200.00            | \$224,000.00        |
| SECRETARIO                     | 1         | 4,300.00         | 20,000.00         | \$6,450.00       | \$30,000.00       | \$2,150.00       | \$10,000.00      | 60,200.00            | \$280,000.00        |
| TESORERO                       | 1         | 4,300.00         | 20,000.00         | \$6,450.00       | \$30,000.00       | \$2,150.00       | \$10,000.00      | 60,200.00            | \$280,000.00        |
| SECRETARIA PARTICULAR DEL EDIL | 1         | 3,700.00         | 8,000.00          | \$5,550.00       | \$12,000.00       | \$1,850.00       | \$4,000.00       | 51,800.00            | \$112,000.00        |
| COORD. DE SERVICIOS PUBLICOS   | 1         | 3,700.00         | 8,000.00          | \$5,550.00       | \$12,000.00       | \$1,850.00       | \$4,000.00       | 51,800.00            | \$112,000.00        |
| COORDINADOR DE AGUA POTABLE    | 1         | 3,700.00         | 8,000.00          | \$5,550.00       | \$12,000.00       | \$1,850.00       | \$4,000.00       | 51,800.00            | \$112,000.00        |
| AUXILIAR                       | 3         | 3,200.00         | 6,000.00          | \$4,800.00       | \$9,000.00        | \$1,600.00       | \$3,000.00       | 44,800.00            | \$84,000.00         |
| SECRETARIA                     | 1         | 3,000.00         | 6,000.00          | \$4,500.00       | \$9,000.00        | \$1,500.00       | \$3,000.00       | 42,000.00            | \$84,000.00         |
| AUXILIAR CONTABLE              | 1         | 3,400.00         | 7,000.00          | \$5,100.00       | \$10,500.00       | \$1,700.00       | \$3,500.00       | 47,600.00            | \$98,000.00         |
| AUXILIAR AGUA POTABLE          | 2         | 3,400.00         | 6,000.00          | \$5,100.00       | \$9,000.00        | \$1,700.00       | \$3,000.00       | 47,600.00            | \$98,000.00         |
| VELADOR                        | 1         | 3,200.00         | 6,000.00          | \$4,800.00       | \$9,000.00        | \$1,600.00       | \$3,000.00       | 44,800.00            | \$84,000.00         |
| CHOFER                         | 1         | 3,200.00         | 6,000.00          | \$4,800.00       | \$9,000.00        | \$1,600.00       | \$3,000.00       | 44,800.00            | \$84,000.00         |
| INTENDENTE                     | 1         | 3,000.00         | 6,000.00          | \$4,500.00       | \$9,000.00        | \$1,500.00       | \$3,000.00       | 42,000.00            | \$84,000.00         |
| <b>TOTAL DE PLAZAS</b>         | <b>21</b> | <b>55,000.00</b> | <b>164,000.00</b> | <b>82,500.00</b> | <b>246,000.00</b> | <b>27,500.00</b> | <b>82,000.00</b> | <b>770,000.00</b>    | <b>2,296,000.00</b> |







GOBIERNO MUNICIPAL  
**Candelaria**  
*En Acción*  
SISTEMA MUNICIPAL PARA EL DESARROLLO INTEGRAL DE LA FAMILIA DE CANDELARIA

**TABULADOR DE SUELDOS MENSUAL EJERCICIO FISCAL 2023**  
**SISTEMA MUNICIPAL PARA EL DESARROLLO INTEGRAL DE LA FAMILIA DE CANDELARIA**

**TESORERÍA**  
Av. Primero de Julio SN Colonia: Centro C.P. 24330  
Candelaria, Campeche, México.  
T. 982-8260420  
E. tesoreriacandelaria2021@gmail.com

| PUESTO             | NIV | REMUNERACIONES BASE |           |           |           | REMUNERACIONES ADICIONALES |          |                          |          | TOTAL DE REMUNERACIONES |           |           |            |
|--------------------|-----|---------------------|-----------|-----------|-----------|----------------------------|----------|--------------------------|----------|-------------------------|-----------|-----------|------------|
|                    |     | SUELDO BASE         |           | AGUINALDO |           | PRIMA VACACIONAL           |          | PRESTACIONES SINDICIALES |          | OTRAS PRESTACIONES      |           | DE        | HASTA      |
|                    |     | DE                  | HASTA     | DE        | HASTA     | DE                         | HASTA    | DE                       | HASTA    | DE                      | HASTA     |           |            |
| Directora          | 1   | 11,000.00           | 27,500.00 | 33,000.00 | 82,500.00 | 1,833.33                   | 4,583.33 |                          |          | 1,100.00                | 10,450.00 | 46,933.33 | 125,033.33 |
| Titular A          | 2.1 | 8,500.00            | 21,250.00 | 25,500.00 | 63,750.00 | 1,416.67                   | 3,541.67 |                          |          | 850.00                  | 8,075.00  | 36,266.67 | 96,616.67  |
| Titular B          | 2.2 | 7,500.00            | 18,750.00 | 22,500.00 | 56,250.00 | 1,250.00                   | 3,125.00 |                          |          | 750.00                  | 7,125.00  | 32,000.00 | 85,250.00  |
| Titular C          | 2.3 | 6,000.00            | 15,000.00 | 18,000.00 | 45,000.00 | 1,000.00                   | 2,500.00 |                          |          | 800.00                  | 5,700.00  | 25,600.00 | 68,200.00  |
| Titular D          | 2.4 | 4,000.00            | 10,000.00 | 12,000.00 | 30,000.00 | 666.67                     | 1,666.67 |                          |          | 400.00                  | 3,800.00  | 17,066.67 | 45,466.67  |
| Base               | 3.1 | 4,120.00            | 27,907.44 | 36,897.69 | 53,688.15 | 2,781.00                   | 9,735.50 | 1,751.00                 | 8,240.00 |                         | 4,275.00  | 19,200.00 | 51,150.00  |
| Responsable A      | 3.2 | 4,500.00            | 11,250.00 | 13,500.00 | 33,750.00 | 750.00                     | 1,875.00 |                          |          | 450.00                  | 4,275.00  | 19,200.00 | 51,150.00  |
| Responsable B      | 3.3 | 3,100.00            | 7,750.00  | 9,300.00  | 23,250.00 | 516.67                     | 1,291.67 |                          |          | 310.00                  | 2,945.00  | 13,226.67 | 35,226.67  |
| Responsable C      | 3.4 | 2,600.00            | 6,500.00  | 7,800.00  | 19,500.00 | 433.33                     | 1,083.33 |                          |          | 260.00                  | 2,470.00  | 11,093.33 | 29,553.33  |
| Contralor          | 4.1 | 4,419.00            | 11,047.50 | 13,257.00 | 33,142.50 | 736.50                     | 1,841.25 |                          |          | 441.90                  | 4,198.05  | 18,854.40 | 50,229.30  |
| Auxiliar A         | 5.1 | 4,419.00            | 11,047.50 | 13,257.00 | 33,142.50 | 736.50                     | 1,841.25 |                          |          | 441.90                  | 4,198.05  | 21,278.58 | 51,775.02  |
| Auxiliar B         | 5.2 | 3,150.00            | 7,875.00  | 9,450.00  | 23,625.00 | 525.00                     | 1,312.50 |                          |          | 315.00                  | 2,992.50  | 13,440.00 | 35,805.00  |
| Auxiliar C         | 5.3 | 2,500.00            | 6,250.00  | 7,500.00  | 18,750.00 | 416.67                     | 1,041.67 |                          |          | 250.00                  | 2,375.00  | 10,666.67 | 28,416.67  |
| Trabajadora Social | 6.1 | 4,000.00            | 10,000.00 | 12,000.00 | 30,000.00 | 666.67                     | 1,666.67 |                          |          | 400.00                  | 3,800.00  | 17,066.67 | 45,466.67  |
| Psicologa          | 6.2 | 3,500.00            | 8,750.00  | 10,500.00 | 26,250.00 | 583.33                     | 1,458.33 |                          |          | 350.00                  | 3,325.00  | 14,933.33 | 39,783.33  |
| Chofer             | 6.3 | 3,361.65            | 8,404.13  | 10,084.95 | 25,212.38 | 560.28                     | 1,400.69 |                          |          | 336.17                  | 3,193.57  | 14,343.04 | 36,210.76  |
| Secretaria         | 7.1 | 2,950.00            | 7,375.00  | 8,850.00  | 22,125.00 | 491.67                     | 1,229.17 |                          |          | 295.00                  | 2,802.50  | 12,586.67 | 33,531.67  |
| Velador A          | 7.2 | 2,730.00            | 6,825.00  | 8,190.00  | 20,475.00 | 455.00                     | 1,137.50 |                          |          | 273.00                  | 2,593.50  | 11,648.00 | 31,031.00  |
| Maestra            | 7.2 | 2,600.00            | 6,500.00  | 7,800.00  | 19,500.00 | 433.33                     | 1,083.33 |                          |          | 260.00                  | 2,470.00  | 11,093.33 | 29,553.33  |
| Enfermero          | 7.2 | 2,700.00            | 6,750.00  | 8,100.00  | 20,250.00 | 450.00                     | 1,125.00 |                          |          | 270.00                  | 2,565.00  | 11,520.00 | 30,690.00  |
| Terapeuta          | 7.3 | 2,800.00            | 6,500.00  | 7,800.00  | 19,500.00 | 433.33                     | 1,083.33 |                          |          | 280.00                  | 2,470.00  | 11,093.33 | 29,553.33  |



GOBIERNO MUNICIPAL  
**Candelaria**

|              |     |          |          |          |           |        |          |  |  |           |           |
|--------------|-----|----------|----------|----------|-----------|--------|----------|--|--|-----------|-----------|
| Auxiliar D   | 7.3 | 2,600.00 | 6,500.00 | 7,800.00 | 19,500.00 | 433.33 | 1,083.33 |  |  | 11,093.33 | 29,553.33 |
| Intendente   | 7.3 | 2,550.00 | 6,375.00 | 7,650.00 | 19,125.00 | 425.00 | 1,062.50 |  |  | 10,880.00 | 28,985.00 |
| Polivalente  | 7.3 | 1,350.00 | 4,050.00 | 4,950.00 | 12,150.00 | 225.00 | 675.00   |  |  | 5,750.00  | 18,157.50 |
| Cocinera     | 7.3 | 2,500.00 | 6,250.00 | 7,500.00 | 18,750.00 | 416.67 | 1,041.67 |  |  | 10,666.67 | 28,416.67 |
| Asis Maestra | 7.3 | 2,500.00 | 6,250.00 | 7,500.00 | 18,750.00 | 416.67 | 1,041.67 |  |  | 10,666.67 | 28,416.67 |
| Velador B    | 7.3 | 2,500.00 | 6,250.00 | 7,500.00 | 18,750.00 | 416.67 | 1,041.67 |  |  | 10,666.67 | 28,416.67 |
| Lavandera    | 7.3 | 2,400.00 | 6,000.00 | 7,200.00 | 18,000.00 | 400.00 | 1,000.00 |  |  | 10,240.00 | 27,280.00 |

**TESORERÍA**  
Av. Primero de Julio SN Colonia: Centro C.P. 24330  
Candelaria, Campeche, México.  
T. 982-8260420  
E. tesoreriacandelaria2021@gmail.com

El Tabulador Salarial del personal de Seguridad Pública Municipal, se integra como a continuación se indica, con base en lo establecido en los artículos 115 fracción IV y 127 de la Constitución Política de los Estados Unidos Mexicanos; 121 de la Constitución Política del Estado de Campeche; y 144 fracción V de la Ley Orgánica de los Municipios del Estado de Campeche.

**TABULADOR DE SUELDOS MENSUAL PARA EL EJERCICIO FISCAL 2023**

| PUESTO                  | PLAZA   |              | SUELDO MENSUAL |           | COMPENSACION MENSUAL |           | PREVISION SOCIAL MENSUAL | PRIMA VACIONAL ANUAL |           | AGUINALDO ANUAL |            |
|-------------------------|---------|--------------|----------------|-----------|----------------------|-----------|--------------------------|----------------------|-----------|-----------------|------------|
|                         | CANTIDA | TIPO EMPEADO | MINIMO         | MAXIMO    | MINIMO               | MAXIMO    |                          | MINIMO               | MAXIMO    | MINIMO          | MAXIMO     |
| DIRECTOR                | 1       | C            | 35,500.00      | 51,000.00 | 5,000.00             | 10,500.00 |                          | 10,125.00            | 15,375.00 | 60,750.00       | 112,750.00 |
| JEFE DE AREA            | 1       | C            | 7,100.00       | 14,800.00 | 310.00               | 6,000.00  |                          | 1,873.50             | 4,847.50  | 11,241.00       | 35,548.00  |
| PRIMER OFICIAL          | 1       | C            | 12,000.00      | 14,000.00 | 0.00                 | 0.00      | 929.00                   | 2,585.80             | 2,985.80  | 19,393.50       | 27,369.83  |
| OFICIAL                 | 1       | C            | 8,000.00       | 11,000.00 | 0.00                 | 0.00      | 826.00                   | 1,765.20             | 2,365.20  | 13,239.00       | 21,681.00  |
| AUXILIAR ADMINISTRATIVO | 2       | C            | 6,360.00       | 28,609.00 | 1,000.00             | 0.00      |                          | 1,750.00             | 8,875.00  | 10,500.00       | 85,083.33  |
| PARAMEDICO              | 1       | C            | 6,000.00       | 6,808.00  | 0.00                 | 0.00      |                          | 1,500.00             | 2,000.00  | 9,000.00        | 14,666.67  |
| AGENTE                  | 34      | C            | 6,000.00       | 8,000.00  | 0.00                 | 0.00      | 665.00                   | 1,333.00             | 1,733.00  | 9,997.50        | 15,885.83  |

**TESORERÍA**  
Av. Primero de Julio SN Colonia: Centro C.P. 24330  
Candelaria, Campeche, México.  
T. 982-8260420  
E. tesoreriacandelaria2021@gmail.com



**Artículo 36º.-** Con el objeto de estimular y promover el buen desempeño de los servidores públicos del municipio adicionalmente al sueldo y/o salario se pondrán otorgar gratificaciones, estímulos, bonos y reconocimientos así como compensaciones de manera quincenal y/o mensual

**Artículo 37.-** Para acceder a los incrementos salariales, se atenderá a lo dispuesto en el Título IX denominado "Escala" de la Ley de los Trabajadores al Servicio de los Poderes, Municipios e Instituciones Descentralizadas del Estado de Campeche.

**Artículo 38.-** El pago de los sueldos y salarios del personal que preste o desempeñe un servicio personal subordinado en las Dependencias y Entidades se realizará preferentemente con cargo a sus participaciones u otros ingresos locales, con el fin de que el municipio obtenga una mayor participación del Impuesto sobre la Renta participable en los términos del artículo 3-B de la Ley de Coordinación Fiscal.



**TESORERÍA**  
 Av. Primero de Julio SN Colonia: Centro C.P. 24330  
 Candelaria, Campeche, México.  
 T. 982-8260420  
 E. tesoreriacandelaria2021@gmail.com



#### CAPÍTULO IV

##### De los Montos Máximos y Mínimos para las Adjudicaciones

**Artículo 39.-** De conformidad con lo establecido en los artículos 26 y 30 de la Ley de Obras Públicas del Estado, los montos máximos de contratación por adjudicación directa, por invitación a cuando menos tres contratistas y por licitación pública, durante el ejercicio fiscal de 2023, se sujetarán a los siguientes lineamientos:

| Obras Públicas                              |                 |             |
|---|-----------------|-------------|
| Modalidad                                   | Importe (pesos) |             |
|   | De              | Hasta       |
| Licitación Pública                          | \$ 4,535,001    | En Adelante |
| Invitación a cuando menos tres contratistas | 500,001         | 4,535,000   |
| Adjudicación Directa                        | 0               | 500,000     |

Los montos establecidos deberán considerarse sin incluir el importe del Impuesto al Valor Agregado.

**Artículo 40.-** En forma similar a las Obras Públicas, el Municipio administrará sus Adquisiciones Públicas. Las adquisiciones que realicen las Dependencias y Entidades, deberán sujetarse a las disposiciones legales que regulan la materia en el Estado.

Por tanto, de conformidad con lo establecido en los artículos 23 y 33 de la Ley de Adquisiciones, Arrendamientos y Prestación de Servicios Relacionados con Bienes Muebles del Estado de Campeche, los montos máximos de contratación por adjudicación directa, por invitación a cuando menos tres proveedores y por licitación pública, durante el ejercicio fiscal de 2023, se sujetarán a los siguientes lineamientos:

| Adquisiciones, Arrendamientos y Prestación de Servicios |                 |             |
|---|-----------------|-------------|
| Modalidad   | Importe (Pesos) |             |
|   | De              | Hasta       |
| Licitación Pública                                      | \$2,000,001     | En Adelante |
| Invitación a cuando menos tres proveedores              | 500,001         | 2,000,000   |
| Adjudicación Directa                                    | 0               | 500,000     |

Los montos establecidos deberán considerarse sin incluir el importe del Impuesto al Valor Agregado.

**Artículo 41.-** Cuando se ejecuten recursos federales, los montos de adjudicación se deberán apegar a la normatividad aplicable o a la que se pacte en los acuerdos o convenios respectivos.

**Artículo 42.-** Los contratos de colaboración público privadas se adjudicarán, por regla general, a través de licitaciones públicas, mediante convocatoria pública, para que libremente se presenten proposiciones solventes en sobre cerrado, atendiendo lo establecido en el Capítulo Primero de la Ley de Contratos de Colaboración Público Privada del Estado de Campeche, tomando en cuenta las excepciones establecidas en el Capítulo Tercero de la citada Ley.





**TESORERÍA**  
Av. Primero de Julio SN Colonia: Centro C.P. 24330  
Candelaria, Campeche, México.  
T. 982-8260420  
E. tesoreriacandelaria2021@gmail.com



**CAPÍTULO V**  
**De los Subsidios y Transferencias**

**Artículo 43.-** Las Juntas, Comisarías y Agencias Municipales deberán presentar, comprobar y justificar el uso de los recursos que reciban. Para lo anterior, el Presidente, a través de la Tesorería y la Contraloría, establecerán el mecanismo que corresponda. La no observancia de lo anterior motivará la suspensión parcial o total de las ministraciones de los recursos y la instrucción de las acciones conducentes.

**CAPÍTULO VI**  
**De la Deuda Pública y Otros Pasivos**

**Artículo 44.-** El saldo de la Deuda Pública y Otros Pasivos del Ayuntamiento, al 31 de diciembre de 2022, asciende a la cantidad de 00.00

| DEUDA PÚBLICA Y OTROS PASIVOS                 |               |                           |                              |   |
|---|---------------|---------------------------|------------------------------|---|
| Concepto                                      | Deuda Pública | Otros Pasivos Circulantes | Otros Pasivos No Circulantes | Saldo de la Deuda Pública y Otros Pasivos al 31 de diciembre de 2021. |
| Decreto Aprobatorio o Clave de Identificación |               |                           |                              | 0   |
| Institución Bancaria                          |               |                           |                              |   |
| No. de Crédito                                |               |                           |                              |   |
| Tipo de Instrumento                           |               |                           |                              |   |
| Tasa de interés                               |               |                           |                              |   |
| Fecha de Suscripción                          |               |                           |                              |   |
| Fecha de Vencimiento                          |               |                           |                              |   |
| Plazo de Vencimiento                          |               |                           |                              |   |
| Tipo de Garantía                              |               |                           |                              |   |
| Nombre de la cuenta bancaria de la Garantía   |               |                           |                              |   |
| Nombre de la cuenta bancaria del Crédito      |               |                           |                              |   |
| Monto original contratado                     |               |                           |                              |   |
| Amortización de la deuda                      |               |                           |                              |   |
| Pago de intereses normales                    |               |                           |                              |   |
| Pago de intereses moratorios                  |               |                           |                              |   |
| Saldo al 31 diciembre 2021                    |               |                           |                              | 0   |





**TESORERÍA**  
 Av. Primero de Julio SN Colonia: Centro C.P. 24330  
 Candelaria, Campeche, México.  
 T. 982-8260420  
 E. tesoreriacandelaria2021@gmail.com



El destino de la deuda pública contratada será cubrir, incluido el Impuesto al Valor Agregado correspondiente, en términos del artículo 33 de la Ley de Coordinación Fiscal, el financiamiento de las obras, acciones sociales básicas e inversiones que beneficien directamente a sectores de su población que se encuentren en condiciones de rezago y pobreza extrema en los siguientes rubros: Agua potable, alcantarillado, drenaje y letrinas, urbanización, electrificación rural y colonias pobres, infraestructura básica del sector salud y educativo, así como mantenimiento de infraestructura.

El tope de endeudamiento autorizado para el ejercicio fiscal 2023, es el establecido en la Ley de Ingresos del Municipio de Candelaria, Campeche para el ejercicio fiscal 2023 aprobada por el Honorable Congreso del Estado de Campeche; asimismo, el Municipio podrá contratar deuda directa en adición a los montos de endeudamiento aprobados en las leyes de ingresos o decretos correspondientes, de conformidad con el artículo 34 Fracción I de la Ley de Obligaciones, Financiamientos y Deuda Pública del Estado de Campeche y sus Municipios.

**Artículo 45.-** Para el ejercicio fiscal 2023, se establece una asignación presupuestaria para el capítulo 9000 Deuda Pública por la cantidad de **\$1,500,000.00** (Son: Un millón Quinientos mil pesos 00/100 M.N.) el cual de desglosa en el siguiente recuadro:

| 9000 Deuda Pública   |  | Presupuesto            |
|----------------------|--|------------------------|
| 9100                 | Amortización de la deuda pública                   | 0                      |
| 9200                 | Intereses de la deuda pública                      | 0                      |
| 9300                 | Comisiones de la deuda pública                     | 0                      |
| 9400                 | Gastos de la deuda pública                         | 0                      |
| 9500                 | Costo por coberturas                               | 0                      |
| 9600                 | Apoyos financieros                                 | 0                      |
| 9900                 | Adeudos De Ejercicios Fiscales Anteriores (ADEFAS) | 1,500,000.00           |
| <b>Total General</b> |  | <b>\$ 1,500,000.00</b> |





**TESORERÍA**  
Av. Primero de Julio SN Colonia: Centro C.P. 24330  
Candelaria, Campeche, México.  
T. 982-8260420  
E. tesoreriacandelaria2021@gmail.com



**TÍTULO TERCERO  
DE LOS RECURSOS FEDERALES**

**CAPÍTULO ÚNICO  
De los recursos federales transferidos al Municipio**

**Artículo 46.-** El Presupuesto de Egresos del Municipio de Candelaria, contempla como una de sus fuentes de financiamiento los recursos federales asignados a través de participaciones, aportaciones y convenios, derivados de la Ley de Ingresos de la Federación o del Presupuesto de Egresos de la Federación.

Las ministraciones de recursos federales a que se refiere este artículo, se realizarán de conformidad con las disposiciones aplicables en la materia.

**Artículo 47.-** Las participaciones que la Federación presupuestó otorgar al municipio para el ejercicio fiscal 2023 se desglosan a continuación:

|   |                    |
|---|--------------------|
| 8.1- Participaciones  | <b>154,699,447</b> |
| 8.1.1.- Participaciones del Municipio                           | 154,699,447        |
| 8.1.1.1.- Fondo General   | 76,491,196         |
| 8.1.1.2.- Fondo de Fiscalización y Recaudación                  | 3,817,416          |
| 8.1.1.3.- Fondo de Fomento Municipal (Base 2013 +70%)           | 19,238,511         |
| 8.1.1.4.- Impuesto Especial sobre Producción y Servicio         | 560,083            |
| 8.1.1.5.- Fondo de Extracción de Hidrocarburos                  | 30,834,148         |
| 8.1.1.6.- IEPS de Gasolina y Diésel                             | 2,152,805          |
| 8.1.1.7.- Fondo de ISR  | 11,179,391         |
| 8.1.1.8.- Fondo de Colaboración Administrativa de Predial (30%) | 4,479,003          |
| 8.1.1.9.- A la Venta Final con Contenido Alcohólico             | 3,755              |
| 8.1.1.10.- Placas y Refrendos Vehiculares                       | 5,943,139          |

**Artículo 48.-** Los fondos de aportaciones federales que la Federación presupuestó otorgar al municipio de conformidad con la Ley de Coordinación Fiscal, se desglosan a continuación:

| Fondos de Aportaciones Federales  | Presupuesto Aprobado     |
|---|--------------------------|
| Fondo para la Infraestructura Social Municipal                                  | 176,095,592              |
| Fondo para el Fortalecimiento de los Municipios y de las Demarcaciones del D.F. | 41,905,223               |
| <b>Total de Fondos de Aportaciones Federales</b>                                | <b>\$ 218,000,815.00</b> |





**TESORERÍA**  
 Av. Primero de Julio SN Colonia: Centro C.P. 24330  
 Candelaria, Campeche, México.  
 T. 982-8260420  
 E. tesoreriacandelaria2021@gmail.com



La aplicación, destino y distribución presupuestada de los fondos de aportaciones federales se desglosa a continuación por capítulo del gasto:

| Fondo de para la Infraestructura Social Municipal |  | Presupuesto Aprobado     |
|---|--|--------------------------|
| 1000  | Servicios personales                                   | 0                        |
| 2000  | Materiales y suministro                                | 0                        |
| 3000  | Servicios generales                                    | 3,521,911.84             |
| 4000  | Transferencias, asignaciones, subsidios y otras ayudas | 0                        |
| 5000  | Bienes muebles e inmuebles                             | 3,521,911.84             |
| 6000  | Inversión pública                                      | 169,051,768.32           |
| 7000  | Inversiones financieras y otras provisiones            | 0                        |
| 8000  | Participaciones y aportaciones                         | 0                        |
| 9000  | Deuda pública  | 0                        |
| <b>Total General</b>                              |  | <b>\$ 176,095,592.00</b> |

| Fondo para el Fortalecimiento de los Municipios y de las Demarcaciones |  | Presupuesto Aprobado    |
|--|--|-------------------------|
| 1000   | Servicios personales                                   | 35,200.00               |
| 2000   | Materiales y suministro                                | 11,198,620.73           |
| 3000   | Servicios generales                                    | 27,932,341.53           |
| 4000   | Transferencias, asignaciones, subsidios y otras ayudas | 0                       |
| 5000   | Bienes muebles e inmuebles                             | 2,739,060.74            |
| 6000   | Inversión pública                                      | 0                       |
| 7000   | Inversiones financieras y otras provisiones            | 0                       |
| 8000   | Participaciones y aportaciones                         | 0                       |
| 9000   | Deuda pública  | 0                       |
| <b>Total General</b>   |  | <b>\$ 41,905,223.00</b> |







**TESORERÍA**  
Av. Primero de Julio SN Colonia: Centro C.P. 24330  
Candelaria, Campeche, México.  
T. 982-8260420  
E. tesoreriacandelaria2021@gmail.com



**Artículo 49.-** Los convenios de programas federales para el ejercicio fiscal 2023 se desglosan a continuación:

| Convenios y Programas Federales  | Presupuesto Aprobado     |
|--|--------------------------|
| Fondo para la Infraestructura Social Municipal (FISM)                      | 176,095,592.00           |
| Fondo para el Fortalecimiento de los Municipios (FORTAMUN)                 | 41,905,223.00            |
| Devolución de Derechos PRODDER   | 170,000.00               |
| Fondo de Infraestructura Social para Entidades (FISE)                      | 1,886,045.00             |
| Fondo para entidades Federativas y Municipios Productores de Hidrocarburos | 1,153,599.00             |
| Programa de Inversión en Infraestructura a las Juntas Municipales          | 2,000,000.00             |
| <b>Total General</b>   | <b>\$ 223,210,459.00</b> |





**TESORERÍA**  
Av. Primero de Julio SN Colonia: Centro C.P. 24330  
Candelaria, Campeche, México.  
T. 982-8260420  
E. tesoreriacandelaria2021@gmail.com

A continuación, se presenta el calendario de ministraciones de los fondos de aportaciones federales y estatales para el ejercicio fiscal 2023:

**CALENDARIO DE MINISTRACIONES DE LOS FONDOS DE APORTACIONES FEDERALES Y ESTATALES PARA EL EJERCICIO FISCAL 2023**

| Convenios Federales  | ENE                  | FEB                  | MAR                  | ABR                  | MAY                  | JUN                  | JULIO                | AGT                  | SEPT                 | OCT                  | NOV                 | DIC                 | IMPORTE            |
|--|----------------------|----------------------|----------------------|----------------------|----------------------|----------------------|----------------------|----------------------|----------------------|----------------------|---------------------|---------------------|--------------------|
| Fondo para la Infraestructura Social/Municipal (FSM)                   | 17,609,559.20        | 17,609,559.20        | 17,609,559.20        | 17,609,559.20        | 17,609,559.20        | 17,609,559.20        | 17,609,559.20        | 17,609,559.20        | 17,609,559.20        | 17,609,559.20        | 17,609,559.20       | 17,609,559.20       | 170,085,592        |
| Fondo para el Fortalecimiento de los Municipios (FORTAMUN)             | 3,492,102            | 3,492,102            | 3,492,102            | 3,492,102            | 3,492,102            | 3,492,102            | 3,492,102            | 3,492,102            | 3,492,102            | 3,492,102            | 3,492,102           | 3,492,102           | 41,905,223         |
| Devolución de Derechos PRODDER   |                      |                      |                      |                      |                      |                      |                      |                      |                      | 170,000              |                     |                     | 170,000            |
| Fondo de Infraestructura Social para Entidades (FSE)                   |                      |                      | 88,604.50            | 88,604.50            | 88,604.50            | 88,604.50            | 88,604.50            | 88,604.50            | 88,604.50            | 88,604.50            | 88,604.50           | 88,604.50           | 1,886,045          |
| Fondo para entidades Federativas y Municipios Pobres de los Municipios | 96,032.25            | 96,032.25            | 96,032.25            | 96,032.25            | 96,032.25            | 96,032.25            | 96,032.25            | 96,032.25            | 96,032.25            | 96,032.25            | 96,032.25           | 96,032.25           | 1,153,599          |
| Programa de Inversión en Infraestructura a las Juntas Municipales      |                      |                      |                      |                      |                      |                      |                      |                      | 1,000,000.00         | 1,000,000.00         | 1,000,000.00        |                     | 2,000,000          |
| <b>Total General</b>   | <b>21,197,794.37</b> | <b>21,197,794.37</b> | <b>21,366,398.87</b> | <b>21,386,398.87</b> | <b>21,386,398.87</b> | <b>21,386,398.87</b> | <b>21,386,398.87</b> | <b>21,386,398.87</b> | <b>21,386,398.87</b> | <b>22,556,398.87</b> | <b>4,776,839.87</b> | <b>3,776,839.87</b> | <b>223,210,459</b> |



**TESORERÍA**

Av. Primero de Julio SN Colonia: Centro C.P. 24330  
Candelaria, Campeche, México.  
T. 982-8260420  
E. tesoreriacandelaria2021@gmail.com



**En cumplimiento al artículo 18 de la Ley de Disciplina Financiera se presentan las :**

I.- Proyecciones de finanzas públicas, considerando las premisas empleadas en los Criterios Generales de Política Económica, las cuales se realizaron con base en los formatos que emite el Consejo Nacional de Armonización Contable y abarcaron un periodo de 1 año en adición al ejercicio fiscal en cuestión, por tratarse de un Municipio con una población menor a 200,000 habitantes de acuerdo con el último censo o conteo de población publicado por el Instituto Nacional de Estadística y geografía. (Anexo 1)

II. Descripción de los riesgos relevantes para las finanzas públicas, incluyendo los montos de Deuda Contingente, acompañados de propuestas de acción para enfrentarlos. (Anexo 2)

III. Los resultados de las finanzas públicas que abarquen un periodo de el último año y el ejercicio fiscal en cuestión, de acuerdo con los formatos que emita el Consejo Nacional de Armonización Contable para este fin, por tratarse de un Municipio con una población menor a 200,000 habitantes de acuerdo con el último censo o conteo de población publicado por el Instituto Nacional de Estadística y Geografía. (Anexo 3)

IV. Un estudio actuarial de las pensiones de sus trabajadores, el cual como mínimo deberá actualizarse cada cuatro años. El estudio deberá incluir la población afiliada, la edad promedio, las características de las prestaciones otorgadas por la ley aplicable, el monto de reservas de pensiones, así como el periodo de suficiencia y el balance actuarial en valor presente. (Anexo 4)

**TESORERÍA**

Av. Primero de Julio SN Colonia: Centro C.P. 24330

Candelaria, Campeche, México.

T. 982-8260420

E. tesoreriacandelaria2021@gmail.com

**CUMPLIMIENTO DE LA LEY DE DISCIPLINA FINANCIERA  
OBJETIVOS, METAS Y ESTRATEGIAS****OBJETIVOS:**

En la iniciativa de la presente Ley se estableció como uno de los objetivos principales establecer una regulación en materia de responsabilidad hacendaria que permita al Municipio de Candelaria conducirse bajo criterios y reglas que aseguren una gestión responsable y equilibrada de sus finanzas públicas, mediante la recaudación de impuestos generando condiciones favorables para el crecimiento económico y la estabilidad del sistema financiero. Específicamente, determina disposiciones para un manejo sostenible de las haciendas públicas municipales para la contratación y registro de deuda pública y otro tipo de obligaciones, así como de transparencia y de rendición de cuentas, aplicables a las entidades federativas y los municipios.

**METAS:**

La presente iniciativa se plantea fortalecer los ingresos del Municipio de Candelaria sin aumentar el pago de contribuciones, esto es, no se propone la creación de tributos, ni aprovechamientos nuevos, sino que se persigue dotar de mayor certeza, objetividad y legalidad a los ingresos tributarios y no tributarios del municipio, a través de la inclusión en esta Ley, sin tener que utilizar otros ordenamientos ajenos al ámbito tributario municipal, como por ejemplo las bases legales para la determinación de los accesorios de las contribuciones, como son los recargos, la actualización y los gastos de ejecución, con ello, como se podrá ver de lo que se verterá en líneas más adelante, se pretende ordenar con mayor precisión el cobro de las contribuciones adeudadas al municipio y la generación de sus respectivos accesorios, dando con esto, mayor seguridad jurídica a los ciudadanos, aunado a una serie de cambios mayores a la articulación acostumbrada para este ordenamiento, por lo que, a continuación, se procede con la descripción precisa de los cambios propuestos a esta soberanía:

De igual forma se pretende establecer estrategias para incrementar la recaudación en material de predial, agua potable y otras contribuciones para llegar a los objetivos de la presente Ley de Ingresos que a continuación se describen:

**ESTRATEGIAS:**

Para el ejercicio fiscal 2023, la presente Ley de Ingresos del Municipio de Candelaria actuará conforme a las estrategias de política de ingresos establecidas en el Plan Municipal de Desarrollo 2021-2024, a saber:

- Optimizar al máximo las fuentes de recaudación que dispone el Municipio
- Administrar con eficacia los ingresos obtenidos a través de los diversos Convenios de Colaboración Administrativa.
- Fortalecer en lo posible las variables mediante las cuales se determinan los coeficientes de distribución de las participaciones y aportaciones federales.
- Incentivar la cultura de pago de impuestos, mediante rifas, descuentos y/o medios de apremio para que el contribuyente se acerque a las oficinas recaudadoras a realizar dicho pago
- Realizar perifoneo, pinta de bardas, mantas, anuncios en redes sociales y otros medios de comunicación o publicidad de la cabecera municipal y comunidades de municipio para promover la realización del pago del impuesto (predial y agua potable)



**TESORERÍA**

Av. Primero de Julio SN Colonia: Centro C.P. 24330  
Candelaria, Campeche, México.  
T. 982-8260420  
E. tesoreriacandelaria2021@gmail.com



- Llevar a cabo notificaciones correspondientes a todos los usuarios que se encuentren en la cartera de morosidad, siendo este la vía más corta para hacer extensiva la invitación a los usuarios de lo importante que es pagar el impuesto predial y servicio de agua potable
- Se realizarán pláticas en las comunidades sobre el ser consciente de la importancia del pago de los servicios y del beneficio que este puede originar por el pago oportuno de las mismas
- Se llevarán invitaciones a usuarios que se encuentren conectados a la Red de Agua potable de manera irregular y no cuentan con su debido contrato y de hacer caso omiso a dicha invitación, se hará el corte del servicio
- Actualizar el padrón de usuarios según las tarifas doméstico, comercial e industrial, de este modo se podrá cobrar de manera apropiada a cada persona que ocupe el servicio de agua potable
- Incentivar la cultura de pago de impuestos, mediante rifas, descuentos y/o medios de apremio para que el contribuyente se acerque a las oficinas recaudadoras a realizar dicho pago



## TESORERÍA

Av. Primero de Julio SN Colonia: Centro C.P. 24330

Candelaria, Campeche, México.

T. 982-8260420

E. tesoreriacandelaria2021@gmail.com



## ANEXO I

## PROYECCION DE LAS FINANZAS PUBLICAS

| Municipio de Candelaria (a)<br>Proyecciones de Egresos - LDF<br>(PESOS)<br>(CIFRAS NOMINALES) |  |                    |          |          |          |             |
|---|--|--------------------|----------|----------|----------|-------------|
| Concepto (b)  | Año en<br>Cuestión<br>2023 (de<br>proyecto de<br>presupuesto)<br>(c) | 2024(d)            | 2025 (d) | 2026 (d) | 2027 (d) | 2028<br>(d) |
| <b>1. Gasto No Etiquetado<br/>(1=A+B+C+D+E+F+G+H+I)</b>                                       | <b>226,637,670</b>   | <b>233,436,800</b> | <b>0</b> | <b>0</b> | <b>0</b> | <b>0</b>    |
| A. Servicios Personales   | 123,422,218  | 127,124,885        | 0        | 0        | 0        | 0           |
| B. Materiales y Suministros   | 21,011,891   | 21,642,248         | 0        | 0        | 0        | 0           |
| C. Servicios Generales  | 48,219,117   | 49,665,691         | 0        | 0        | 0        | 0           |
| D. Transferencias, Asignaciones,<br>Subsidios y Otras Ayudas                                  | 32,484,443   | 33,458,976         | 0        | 0        | 0        | 0           |
| E. Bienes Muebles, Inmuebles e<br>Intangibles   | 0  | 0                  | 0        | 0        | 0        | 0           |
| F. Inversión Pública  | 0  | 0                  | 0        | 0        | 0        | 0           |
| G. Inversiones Financieras y Otras<br>Provisiones   | 0  | 0                  | 0        | 0        | 0        | 0           |
| H. Participaciones y Aportaciones   | 0  | 0                  | 0        | 0        | 0        | 0           |
| I. Deuda Pública  | 1,500,000  | 1,545,000          | 0        | 0        | 0        | 0           |
| <b>2. Gasto Etiquetado<br/>(2=A+B+C+D+E+F+G+H+I)</b>  | <b>188,758,085</b>   | <b>194,420,828</b> | <b>0</b> | <b>0</b> | <b>0</b> | <b>0</b>    |
| A. Servicios Personales   | 0  | 0                  | 0        | 0        | 0        | 0           |
| B. Materiales y Suministros   | 0  | 0                  | 0        | 0        | 0        | 0           |
| C. Servicios Generales  | 0  | 0                  | 0        | 0        | 0        | 0           |
| D. Transferencias, Asignaciones,<br>Subsidios y Otras Ayudas                                  | 0  | 0                  | 0        | 0        | 0        | 0           |
| E. Bienes Muebles, Inmuebles e<br>Intangibles   | 14,496,673   | 14,931,573         | 0        | 0        | 0        | 0           |
| F. Inversión Pública  | 174,091,413  | 179,314,155        | 0        | 0        | 0        | 0           |
| G. Inversiones Financieras y Otras<br>Provisiones   | 0  | 0                  | 0        | 0        | 0        | 0           |
| H. Participaciones y Aportaciones   | 170,000  | 175,100            | 0        | 0        | 0        | 0           |
| I. Deuda Pública  | 0  | 0                  | 0        | 0        | 0        | 0           |
| <b>3. Total de Egresos Proyectados (3 = 1 + 2)</b>  | <b>415,395,755</b>   | <b>427,857,628</b> | <b>0</b> | <b>0</b> | <b>0</b> | <b>0</b>    |



**TESORERÍA**

Av. Primero de Julio SN Colonia: Centro C.P. 24330  
Candelaria, Campeche, México.  
T. 982-8260420  
E. tesoreriacandelaria2021@gmail.com



**ANEXO II**

**DESCRIPCIÓN DE RIESGOS RELEVANTES PARA LAS FINANZAS PÚBLICAS INCLUYENDO MONTOS DE DEUDA CONTINGENTE Y LAS PROPUESTAS DE ACCIÓN PARA ENFRENTARLOS**

En el H. Ayuntamiento de Candelaria los pasivos contingentes derivados de demandas laborales en proceso y laudos pendientes de liquidar ante lo cual se crearán provisiones o reservas bancarias para el cumplimiento de estos compromisos laborales y celebrar convenios de pago con el trabajador de tal manera que no afecte las finanzas municipales.

En ejercicio fiscal 2023 se creó un fondo de contingencia el cual se aplicó en su totalidad durante el periodo de contingencia sanitaria en el 2020 y 2021, y se continuará con el manejo del mismo para hacer frente a la pandemia COVID 19 y las contingencias posibles que pueden presentarse por incendios, inundaciones, sismos, laudos y otras catástrofes naturales. Para la reconstrucción del municipio a efecto de dar cumplimiento a la Ley de Disciplina Financiera.

**RELACIÓN DE EXPEDIENTES LABORALES EN TRÁMITE SEGUIDOS ANTE EL TRIBUNAL DE CONCILIACIÓN Y ARBITRAJE DEL ESTADO DE CAMPECHE, EN CONTRA DEL H. AYUNTAMIENTO DE CANDELARIA, Y ESTATUS ACTUAL DE CADA UNO.-**

Cabe precisar que, en su gran mayoría, los expedientes existentes en litigio laboral, han sido derivados de administraciones pasadas a la de este periodo actual 2021- 2024.

|    | EXP.                    | AÑO DE INICIO. | DEMANDANTE                               | MONTO APROXIMADO CONSIDERADO.   |
|----|-------------------------|----------------|--|---|
| 1  | No.90/2010 A. INDIRECTO | 2010           | JULIO CESAR LEONARDO RESENDIZ            | INDICENTE DE LIQUIDACION 15/12/2022. EJECUCION DE EMBARGO \$7,608,494.64            |
| 2  | No.162/2012             | 2012           | VERONICA BEATRIZ BOLDO UC                | DESAHO DE PRUEBAS-PENDIENTE DE DICTARSE LAUDO.                                      |
| 3  | No.163/2012             | 2012           | MARTHA HERNÁNDEZ PÉREZ                   | DESHOGO DE PRUEBAS-PENDIENTE DE DICTARSE LAUDO.                                     |
| 4  | No.164/2012             | 2012           | MANUEL SARRICOLEA LANDEROS               | DESHOGO DE PRUEBAS-PENDIENTE DE DICTARSE LAUDO.                                     |
| 5  | No.165/2012             | 2012           | LUIS ENRIQUE CRUZ GONZÁLEZ               | DESHOGO DE PRUEBAS-PENDIENTE DE DICTARSE LAUDO. CONSIDERAR RIESGO-POSIBLE CONVENIO. |
| 6  | No.170/2012             | 2012           | VERONICA REBOLLAR ESTRADA                | AUDIENCIA CONFESIONAL   |
| 7  | No.171/2012             | 2012           | GREGORIA GUADALUPE REBOLLAR DE LA ROSA   | AUDIENCIA TESTIMONIAL.  |
| 8  | No.174/2012             | 2012           | MARTHA ELENA JIMÉNEZ HERNÁNDEZ.          | LAUDO CONDENATORIO LABORAL \$4,571,603.75.  |
| 9  | No.178/2012             | 2012           | YESSI PRIETO AGUILAR                     | DESHOGO DE PRUEBAS-PENDIENTE DE DICTARSE LAUDO.CONSIDERAR RIESGO                    |
| 10 | No. 02/2013             | 2013           | VIRGINIA ALAVASARES FLORES Y SEIS MÁS... | AUDIENCIA CONFESIONAL   |
| 11 | No.88/2014              | 2014           | LUIS DE GUADALUPE SILVA BLANCAS          | AUDIENCIA TESTIMONIAL   |

## TESORERÍA

Av. Primero de Julio SN Colonia: Centro C.P. 24330

Candelaria, Campeche, México.

T. 982-8260420

|    |                                   |      |                                       |   |
|----|-----------------------------------|------|---------------------------------------|---|
| 12 | No.168/2015                       | 2015 | SEBERIANA REYES PORTILLO              | AUDIENCIA CONFESIONAL   |
| 13 | No.169/2015                       | 2015 | MARÍA AMPARO JIMÉNEZ PÉREZ.           | AMPARO PRESENTADO EL 27 DE MAYO DE 2022 \$474,624.43                    |
| 14 | No. 25/2016                       | 2016 | MARCELA DEL CARMEN RODRIGUEZ AZUARA   | CIERRE DE INSTRUCCION, ESPERA DE NOTIFICACION DE LAUDO . \$1,000,000.00 |
| 15 | No. 26/2016                       | 2016 | ARACELY MENDOZA TREJO Y OTROS         | AUDICENCIA TESTOMONIAL  |
| 16 | No. 128/2018                      | 2018 | ERIC DE JESUS GONZALEZ REYES          | AUDIENCIA DE CONCILIACION   |
| 17 | No.129/2018                       | 2018 | ERENDIRA DEL CARMEN CUTZ HASS         | AUDIENCIA DE CONCILIACION   |
| 18 | No.130/2018                       | 2018 | MARIA LUZ RICO MINA                   | AUDICENCIA DE ARBITRAJE   |
| 19 | No.131/2018                       | 2018 | MARBELLA BALAN MORALES                | AUDIENCIA DE ARBITRAJE  |
| 20 | No.310/2018                       | 2018 | FRANCISCO ALEJANDRO PARGA FLORES      | AUDICENCIA, CONCILIACION, DEMANDA Y EXCEPCIONES                         |
| 21 | No.395/2018                       | 2018 | MARIA SOLEDAD HERNANDEZ OSORIO        | AUDICENCIA, CONCILIACION, DEMANDA Y EXCEPCIONES                         |
| 22 | No.425/2018                       | 2018 | MIRNA BALAN HIDALGO                   | AMPARO INDIRECTO 10/01/2023   |
| 23 | No.426/2018                       | 2018 | ZANIA SUSANA RODRIGUEZ TIPA           | AUDIENCIA TESTIMONIAL, AMPARO DIRECTO PRESENTADO EL 30/05/2022          |
| 24 | No.427/2018                       | 2018 | EFRAIN MONTES DE OCA HERNANDEZ        | AUDIENCIA, CONCILIACION, DEMANDA Y EXCEPCIONES                          |
| 25 | No.428/2018                       | 2018 | AURORA PEREZ MENDEZ                   | INSPECCION OCULAR   |
| 26 | No.429/2018                       | 2018 | JENNY SELENE PEREZ LOPEZ              | ESPERA DE CIERRE DE INSTRUCCIONES                                       |
| 27 | No. 16/2019                       | 2019 | IRIS GENOVEBA MOGUEL CRUZ             | ESPERA DE CIERRE DE INSTRUCCIONES                                       |
| 28 | No. 27/2019                       | 2019 | LUIS ALBERTO PAREDES HIDALGO          | AUDIENCIA, CONCILIACION, DEMANDA Y EXCEPCIONES                          |
| 29 | No.42/2019 A. DIRECTO No.419/2019 | 2019 | ANTONIO GUADALUPE ALBA FELIX          | LAUDO ----- \$143,737.16  |
| 30 | No.02/2020                        | 2020 | NELSON CARVAJAL SALINAS               | AUDIENCIA TESTIMONIAL, AMPARO DIRECTO                                   |
| 31 | No. 92/2020                       | 2021 | ENOC ELIAS CRUZ PACHECO               | AUDIENCIA TESTIMONIAL   |
| 32 | No.156/2021                       | 2021 | NAUN ARIAS ZAMUDIO                    | AUDIENCIA INCIDENTAL  |
| 33 | No.157/2021                       | 2021 | JACQUELINE GUADALUPE BALAN HAU        | AUDIENCIA INCIDENTAL, ESPERA DE RESOLUCION DE AUDIENCIA                 |
| 34 | No.139/2021                       | 2021 | GERARDO GALLEGOS DIAZ                 | ARBITRAJE, ESPERA DE RESOLUCION DE AUDIENCIA                            |
| 35 | No.178/2021                       | 2021 | WILBERT ALBERTO DOMINGUEZ MENESES     | AUDIENCIA INCIDENTAL  |
| 36 | No.183/2021                       | 2021 | CARLOS ANDRES CUEVAS GONZALEZ Y OTROS | AUDIENCIA DE CONCILIACION   |
| 37 | No.192/2021                       | 2021 | ALFONSO ELPIDIO OSORIO LOPEZ          | AUDIENCIA DE ARBITRAJE  |
| 38 | No.200/2021                       | 2021 | EDWIN ENRIQUE DE JESUS ALCOCER RAVELL | AUDIENCIA DE CONCILIACION   |
| 39 | No.201/2021                       | 2021 | KARIME SILVA VALLES                   | AUDIENCIA DE CONCILIACION   |
| 40 | No.399/2009                       | 2009 | HELLY ANABEL JIMENEZ RAYO             | LAUDO .. 12/04/2023 \$63,094.39   |
| 41 | No. 11/2020                       | 2020 | JESUS ARIAS GALLEGOS                  | ARBITRAJE, AMPARO DIRECTO   |
| 42 | No.198/2021                       | 2021 | ANA MARIA PEREZ LIZCANO               | AUDIENCIA DE CONCILIACION   |
| 43 | No.202/2021                       | 2021 | MARIA ELIDE CANTUN CAHUICH            | AUDIENCIA DE CONCILIACION   |
| 44 | No.204/2021                       | 2021 | ROSA LEONOR GARCIA VAZQUEZ            | AUDIENCIA DE CONCILIACION   |
| 45 | No.205/2021                       | 2021 | SILVIA VALLES PECH                    | AUDIENCIA DE CONCILIACION   |
| 46 | No. 35/2022                       | 2022 | MARTHA SALAS SANCHEZ                  | AUDIENCIA DE CONCILIACION   |







**TESORERÍA**

Av. Primero de Julio SN Colonia: Centro C.P. 24330

Candelaria, Campeche, México.

T. 982-8260420

|    |             |      |  |                           |
|----|-------------|------|--|---------------------------|
| 47 | No. 40/2022 | 2022 | CRISTOBAL DEL SOL<br>BONILLA HERNANDEZ | AUDIENCIA DE CONCILIACION |
| 48 | No. 41/2022 | 2022 | IRIS ZULEMA BONILLA<br>HERNANDEZ       | AUDIENCIA DE CONCILIACION |
| 49 | No. 42/2022 | 2022 | JORGE EDUARDO<br>GONZALEZ LOPEZ        | AUDIENCIA DE ARBITRAJE    |
| 50 | No.153/2022 | 2022 | SILVIO BALDERAS<br>FERNANDEZ           | AUDIENCIA DE ARBITRAJE    |

Los montos económicos NO precisados, es porque se desconoce la fecha exacta para el dictado del Laudo en el cual se procederá a efectuar el INCIENTE DE LIQUIDACIÓN y determinar el monto correcto, en caso de ser resolución desfavorable para el Ayuntamiento, en caso contrario, se le exenta o absuelve de pago alguno (-excepto por prestaciones y derechos laborales adquiridos irrenunciables-).

Los montos SI señalados, son aproximaciones, no podemos determinar con exactitud hasta el dictado de Laudo.

Las fechas señaladas es de acuerdo a la Agenda del propio Tribunal Burocrático.









**TESORERÍA**

Av. Primero de Julio SN Colonia: Centro C.P. 24330  
Candelaria, Campeche, México.  
T. 982-8260420  
E. tesoreriacandelaria2021@gmail.com



**RESULTADOS DE LAS FINANZAS PUBLICAS**

**ANEXO III**

**RESULTADOS DE EGRESOS - LDF  
(PESOS)**

| Municipio de Candelaria (a)<br>Resultados de Egresos - LDF<br>(PESOS) |             |             |             |             |                    |                    |
|---|-------------|-------------|-------------|-------------|--------------------|--------------------|
| Concepto (b)  | 2017<br>(c) | 2018<br>(c) | 2019<br>(c) | 2020<br>(c) | 2021 (c)           | 2022 (d)           |
| <b>1. Gasto No Etiquetado (1=A+B+C+D+E+F+G+H+I)</b>                   | <b>0</b>    | <b>0</b>    | <b>0</b>    | <b>0</b>    | <b>206,918,484</b> | <b>172,910,585</b> |
| A. Servicios Personales   | 0           | 0           | 0           | 0           | 112,975,534        | 90,459,116         |
| B. Materiales y Suministros   | 0           | 0           | 0           | 0           | 18,898,475         | 18,196,823         |
| C. Servicios Generales  | 0           | 0           | 0           | 0           | 35,263,413         | 34,422,659         |
| D. Transferencias, Asignaciones, Subsidios y Otras Ayudas             | 0           | 0           | 0           | 0           | 26,563,469         | 29,331,987         |
| E. Bienes Muebles, Inmuebles e Intangibles                            | 0           | 0           | 0           | 0           | 0                  | 0                  |
| F. Inversión Pública  | 0           | 0           | 0           | 0           | 0                  | 0                  |
| G. Inversiones Financieras y Otras Provisiones                        | 0           | 0           | 0           | 0           | 0                  | 0                  |
| H. Participaciones y Aportaciones                                     | 0           | 0           | 0           | 0           | 0                  | 0                  |
| I. Deuda Pública  | 0           | 0           | 0           | 0           | 13,217,593         | 500,000            |
| <b>2. Gasto Etiquetado (2=A+B+C+D+E+F+G+H+I)</b>                      | <b>0</b>    | <b>0</b>    | <b>0</b>    | <b>0</b>    | <b>94,119,438</b>  | <b>115,734,867</b> |
| A. Servicios Personales   | 0           | 0           | 0           | 0           | 0                  | 0                  |
| B. Materiales y Suministros   | 0           | 0           | 0           | 0           | 0                  | 0                  |
| C. Servicios Generales  | 0           | 0           | 0           | 0           | 0                  | 0                  |
| D. Transferencias, Asignaciones, Subsidios y Otras Ayudas             | 0           | 0           | 0           | 0           | 0                  | 0                  |
| E. Bienes Muebles, Inmuebles e Intangibles                            | 0           | 0           | 0           | 0           | 3,065,059          | 3,385,153          |
| F. Inversión Pública  | 0           | 0           | 0           | 0           | 70,183,792         | 76,329,530         |
| G. Inversiones Financieras y Otras Provisiones                        | 0           | 0           | 0           | 0           | 0                  | 0                  |
| H. Participaciones y Aportaciones                                     | 0           | 0           | 0           | 0           | 200,000            | 132,200            |
| I. Deuda Pública  | 0           | 0           | 0           | 0           | 20,670,586         | 35,887,984         |
| <b>3. Total del Resultado de Egresos (3=1+2)</b>                      | <b>0</b>    | <b>0</b>    | <b>0</b>    | <b>0</b>    | <b>301,037,922</b> | <b>288,645,452</b> |



**TESORERÍA**

Av. Primero de Julio SN Colonia: Centro C.P. 24330  
Candelaria, Campeche, México.  
T. 982-8260420  
E. tesoreriacandelaria2021@gmail.com



**ANEXO 4**  
**ESTUDIO ACTUARIAL DE LAS PENSIONES.**

Resumen Ejecutivo de la Valuación Actuarial de los  
Pasivos Laborales del:

H. Ayuntamiento de Candelaria



Ley de Disciplina Financiera  
de las Entidades Federativas y  
los Municipios

Atentamente,

**Act. David Iglesias Nava**  
**Estudios Actuariales y Diseño de Planes de Pensiones**  
**Actuarial Solutions, S.C.**

Corporativo City Solutions  
Av. Jiménez Cantú S/N Lt.14 Col. Rancho Viejo, Zona  
Esmeralda, Atizapán.



**TESORERÍA**

Av. Primero de Julio SN Colonia: Centro C.P. 24330  
Candelaria, Campeche, México.  
T. 982-8260420  
E. tesoreriacandelaria2021@gmail.com

**CONTENIDO**



---

|   |           |
|---|-----------|
| <b>I. Introducción y Antecedentes</b>                       | <b>4</b>  |
| <b>II. Hallazgos</b>  | <b>5</b>  |
| <b>III. Formato 8. Ley de Disciplina Financiera</b>         | <b>11</b> |
| <b>IV. Balance Actuarial</b>                                | <b>13</b> |
| <b>V. Hipótesis Actuariales e Información Utilizada</b>     | <b>14</b> |
| 1. Supuestos económicos                                     | 14        |
| 2. Supuestos demográficos                                   | 15        |
| 3. Información Utilizada                                    | 16        |
| <b>VI. Estadísticas y Gráficas del personal</b>             | <b>17</b> |
| a. Estadísticas (Activos)                                   | 17        |
| b. Gráficas (Activos)                                       | 19        |
| c. Estadísticas (Jubilados)                                 | 22        |
| d. Gráficas (Jubilados)                                     | 23        |
| <b>VII. Glosario de Términos</b>                            | <b>25</b> |
| <b>VIII. Conclusiones Generales</b>                         | <b>26</b> |
| <b>Anexo 1. Proyección de pagos a 20 años</b>               | <b>28</b> |
| <b>Anexo 2. Proyección de personas próximas a jubilarse</b> | <b>29</b> |

**TESORERÍA**

Av. Primero de Julio SN Colonia: Centro C.P. 24330

Candelaria, Campeche, México.

T. 982-8260420

E. tesoreriacandelaria2021@gmail.com

**I. Introducción y Antecedentes**

La Ley de Disciplina Financiera de las Entidades Federativas y los Municipios, publicada como nueva Ley en el Diario Oficial de la Federación, el 27 de Abril de 2016, establece en el Artículo 5 Fracción V y en el Artículo 18, Fracción IV que dichas entidades y municipios tienen que realizar un estudio actuarial de las pensiones de sus trabajadores, el cual como mínimo deberá actualizarse cada tres años.

Asimismo, con fecha 11 de Octubre de 2016, se publicaron en el Diario Oficial de la Federación los CRITERIOS para la elaboración y presentación homogénea de la información financiera y de los formatos a que hace referencia la Ley de Disciplina Financiera de las Entidades Federativas y los Municipios. En términos de los Artículos 5, 18 y Vigésimo Transitorio de la propia LDF, el Consejo Nacional de Armonización Contable (CONAC) emitió los formatos para las proyecciones de finanzas públicas, así como las normas necesarias para identificar el gasto realizado con recursos provenientes de ingresos de libre disposición, transferencias federales etiquetadas y deuda pública.

El formato que se definió para cumplir con la obligación de realizar el estudio actuarial, es el denominado "Formato 8", el cual establece que el estudio deberá incluir la población afiliada, la edad promedio, las características de las prestaciones otorgadas por la ley aplicable, el monto de reservas de pensiones, así como el periodo de suficiencia y el balance actuarial en valor presente, entre otros conceptos.

Al realizar la valuación, la entidad puede llegar a tener las siguientes ventajas:

- ✓ Contar con las reservas o fondos necesarios para afrontar sus obligaciones laborales.
- ✓ Contar con herramientas que identifiquen el gasto realizado con recursos provenientes de ingresos de libre disposición, transferencias federales etiquetadas y deuda pública y que contribuyan en su planeación financiera.
- ✓ Eliminar pasivos "ocultos" que pueden distorsionar el valor razonable (*fair value*) de la entidad.
- ✓ Cumplir con la obligación de reconocer sus pasivos laborales para efectos de auditorías, evitando así, notas de salvedad.
- ✓ Contar con información profunda para re-orientar u optimizar sus esquemas de compensación y los pasivos laborales derivados de estos.

Este estudio se realizó por última vez con fecha 2017 y los resultados obtenidos varían en función a los criterios y supuestos adoptados. Conforme se comentó en la propuesta de servicios, no se incluye la valuación actuarial a grupo abierto.





**TESORERÍA**

Av. Primero de Julio SN Colonia: Centro C.P. 24330  
Candelaria, Campeche, México.  
T. 982-8260420  
E. tesoreriacandelaria2021@gmail.com



**II. Hallazgos**

1. Para llevar a cabo la valuación actuarial, se consideró la población de personal activo al 15 de Noviembre de 2020, de los cuales 334 son no sindicalizados y 210 son sindicalizados.

Las características generales de la población considerada son las siguientes:

| Clasificación    | Número de empleados Activos | Edad Promedio | Antigüedad Promedio | Salario Nominal Mensual Promedio |
|------------------|-----------------------------|---------------|---------------------|----------------------------------|
| No Sindicalizado | 334                         | 42.72 años    | 6.28 años           | \$9,661                          |
| Sindicalizado    | 210                         | 48.53 años    | 17.38 años          | \$11,084                         |
| Total            | 544                         | 44.96 años    | 10.57 años          | \$10,211                         |

Asimismo, se tiene un grupo de 13 personas que reciben una pensión cuyas características son las siguientes:

| Número de Pensionados | Edad Promedio | Pensión Mensual promedio |
|-----------------------|---------------|--------------------------|
| 13                    | 66.53 años    | 6,812                    |

2. El H. Municipio de Candelaria otorga diferentes beneficios a sus empleados, los cuales incluyen toda clase de remuneraciones que se devengan a favor del empleado y/o sus beneficiarios a cambio de los servicios recibidos o por el término de la relación laboral.

Entre los beneficios que otorga el H. Municipio de Candelaria, hay algunos que paga regularmente al empleado durante su relación laboral, otros que paga a consecuencia del término de la relación laboral y otros que paga cuando el empleado alcanza la condición de jubilación o pensión

Los beneficios que el H. Municipio de Candelaria paga regularmente a un empleado durante su relación laboral, se enlistan a continuación, y tienen la característica de que no necesitan ser revelados en el Formato 8 de la Ley de Disciplina Financiera:

**TESORERÍA**

Av. Primero de Julio SN Colonia: Centro C.P. 24330

Candelaria, Campeche, México.

T. 982-8260420

E. tesoreriacandelaria2021@gmail.com



| Concepto   | Descripción   |
|--|---|
| Vale de Útiles Escolares                                 | 1,500 por empleado                                    |
| Playeras   | Se otorgan  |
| Botas, Uniformes   | Se otorgan  |
| Pavo Navideño  | Vale por un pavo de 10 kg                             |
| Becas Universitarias                                     | 800 por empleado                                      |
| Becas de Bachillerato                                    | 600 por empleado                                      |
| Bono de fin de Año                                       | 1,500 por empleado                                    |
| Canasta Navideña   | 650 por empleado                                      |
| Bono del día del Padre                                   | 500 por empleado                                      |
| Bono del día de la Madre                                 | 500 por empleado                                      |
| Bono del día del Empleado Municipal                      | 1,100 por empleado                                    |
| Bono de Trienio  | 1,000 por empleado                                    |
| Apoyo de Gastos Funerarios                               | 2,500 por empleado                                    |
| Seguro de Vida   | 100% de la prima                                      |
| Bono del día de la Secretaria                            | 500 por empleado                                      |
| Vales de despensa  | 500 por empleado                                      |
| Primeros 3 días de incapacidad                           | Conviene en pagar la incapacidad que no cubre el IMSS |
| Pago de viáticos   | 100 por necesidad de trabajo                          |
| Ajuste de calendario                                     | un día de salario por los meses de 31 días            |
| Despensa a los empleados de más de 60 años o pensionados | 250 por empleado o pensionado                         |
| Licencia de conducir                                     | exención del 100% del costo                           |
| Mejoramiento de vivienda                                 | se otorga al trabajador que lo solicite y lo requiera |
| Aguinaldo  | 55 días de salario                                    |
| Fondo de ahorro de defunción                             | 15,000 anuales  |
| Bono del día del niño                                    | 300 por empleado                                      |
| Bono de puntualidad y asistencia                         | 500 por empleado                                      |

Los beneficios que el H. Municipio de Candelaria paga al término de la relación laboral, se enlistan a continuación, y tampoco tendrían que ser revelados en el Formato 8 de la Ley de Disciplina Financiera. Sin embargo, al tratarse de un pasivo laboral que representa una contingencia para el H. Municipio de Candelaria, hemos decidido incluirlo en el mismo Formato 8, en una columna por separado.



**TESORERÍA**

Av. Primero de Julio SN Colonia: Centro C.P. 24330

Candelaria, Campeche, México.

T. 982-8260420

E. tesoreriacandelaria2021@gmail.com



| Concepto                        | Prima de Antigüedad   |                                       |                                       |
|---------------------------------|---|---------------------------------------|---------------------------------------|
| <b>Empleados Cubiertos</b>      | Todos los Empleados   |                                       |                                       |
| <b>Condiciones y Beneficios</b> | <b>Causa</b>  | <b>Condiciones</b>                    | <b>Beneficio</b>                      |
|                                 | Muerte  | Ninguna                               | 12 días de sueldo por año de servicio |
|                                 | Invalidez   | Ninguna                               | 12 días de sueldo por año de servicio |
|                                 | Despido Injustificado   | Ninguna                               | 12 días de sueldo por año de servicio |
|                                 | Separación Voluntaria   | 15 años de servicio                   | 12 días de sueldo por año de servicio |
| Jubilación                      | 15 años de servicio   | 12 días de sueldo por año de servicio |                                       |
| <b>Sueldo</b>                   | Salario base con tope de 2 veces el salario mínimo para personal de Contrato Definido, para personal de Contrato Indefinido es el salario Integrado |                                       |                                       |
| <b>Fundamento Legal</b>         | Art. 162 de la Ley Federal del Trabajo y la cláusula decima novena del contrato colectivo de trabajo  |                                       |                                       |

De los beneficios mencionados en el Formato 8, los cuales son: Pensiones y Jubilaciones, Salud, Riesgo de Trabajo, Invalidez, Vida y Otras compensaciones, el H. Municipio de Candelaria cuenta con los siguientes beneficios:

| Concepto                        | Plan de Jubilación      |  |                            |
|---------------------------------|-------------------------|--|----------------------------|
| <b>Empleados Cubiertos</b>      | No Sindicalizados       |  |                            |
| <b>Condiciones y Beneficios</b> | <b>Causa</b>            | <b>Condiciones</b>   | <b>Beneficio</b>           |
|                                 | Jubilación              | Alcanzar los 65 años de edad y al menos 5 años de servicio | 75% del sueldo pensionable |
| <b>Forma de Pago</b>            | Pago Mensual            |  |                            |
| <b>Salario Pensionable</b>      | Salario Neto            |  |                            |
| <b>Fundamento Legal</b>         | Prácticas de la empresa |  |                            |

| Concepto                        | Plan de Jubilación  |   |                             |
|---------------------------------|---|---|-----------------------------|
| <b>Empleados Cubiertos</b>      | Sindicalizados  |   |                             |
| <b>Condiciones y Beneficios</b> | <b>Causa</b>  | <b>Condiciones</b>  | <b>Beneficio</b>            |
|                                 | Jubilación  | Alcanzar los 60 años de edad y al menos 25 años de servicio | 75% del sueldo pensionable  |
|                                 |   | Alcanzar los 65 años de edad y al menos 30 años de servicio | 100% del sueldo pensionable |
| <b>Forma de Pago</b>            | Pago Mensual  |   |                             |
| <b>Salario Pensionable</b>      | Salario Neto  |   |                             |
| <b>Fundamento Legal</b>         | Cláusula Novena del convenio laboral firmado el 29 de marzo de 2019 |   |                             |



**TESORERÍA**

Av. Primero de Julio SN Colonia: Centro C.P. 24330  
Candelaria, Campeche, México.  
T. 982-8260420  
E. tesoreriacandelaria2021@gmail.com



| Concepto                   | Seguro de vida para Jubilados            |                       |
|----------------------------|--|-----------------------|
| <b>Empleados Cubiertos</b> | Jubilados con derecho al seguro de vida* |                       |
| <b>Causa de pago</b>       | <b>Causa</b>                             | <b>Suma Asegurada</b> |
|                            | Muerte Natural                           | 100,000.00            |
|                            | Muerte Accidental                        | 300,000.00            |
| <b>Forma de Pago</b>       | Pago único                               |                       |

\* Se cubre a las personas a las que el Municipio considera como elegibles

3. La valuación actuarial se realiza considerando hipótesis demográficas y financieras, así como los criterios para simular el otorgamiento de pensiones.

Las hipótesis demográficas se refieren a los supuestos que se adoptan para medir los cambios poblacionales tanto de los empleados como de los pensionados. Las principales hipótesis empleadas para el personal activo son: la rotación de personal, las probabilidades de fallecimiento e invalidez y las probabilidades de jubilación.

Las hipótesis demográficas que corresponden a los pensionados están relacionadas con el comportamiento de las nuevas pensiones, así como de su sobrevivencia. En el caso de la estimación del tiempo probable de pago de la pensión directa o derivada se aplican las probabilidades de muerte de pensionados, a estas probabilidades también se les denomina bases biométricas.

Por su parte, las hipótesis financieras consideran entre otras, el crecimiento real de los salarios, la tasa de interés real, la tasa de crecimiento en salario mínimo, la tasa de crecimiento en las pensiones.

4. La distribución de nuevos ingresantes permite calcular a los empleados futuros que podrán jubilarse. Este estudio no realiza la estimación de nuevos ingresos por lo que solo estima el pasivo considerando la población actual de empleados.
5. A partir de la información del personal, así como de las hipótesis demográficas, financieras, biométricas y de los criterios definidos para la valuación actuarial, mencionados con anterioridad, se obtienen los resultados del Formato 8, que mostramos a continuación.





**TESORERÍA**

Av. Primero de Julio SN Colonia: Centro C.P. 24330

Candelaria, Campeche, México.

T. 982-8260420

E. tesoreriacandelaria2021@gmail.com

Empresa responsable del proyecto:  
  
ACTUARIAL SOLUTIONS SC

Actuario responsable de la elaboración del estudio actuarial

ACT. DAVID IGLESIAS NAVA  
Cédula Profesional – 3590742





**TESORERÍA**

Av. Primero de Julio SN Colonia: Centro C.P. 24330  
Candelaria, Campeche, México.  
T. 982-8260420  
E. tesoreriacandelaria2021@gmail.com



**IV. Balance Actuarial**

| Balance Actuarial                                    |                             |             |
|--|-----------------------------|-------------|
| al 31 de Diciembre de 2020                           |                             |             |
| <b>PASIVO</b>  |                             |             |
| Monto de la reserva al 31 de Diciembre de 2019       | \$0                         |             |
| Valor Presente de Obligaciones Totales (Activos)     | \$310,831,210               |             |
| Valor Presente de Obligaciones Totales (Pensionados) | <u>\$14,107,984</u>         |             |
| <b>PASIVO TOTAL</b>                                  | <b><u>\$324,939,194</u></b> |             |
| <b>Valor Presente de Obligaciones Pasadas (VPOP)</b> |                             |             |
| 1. Pensiones y Jubilaciones (1.1+1.2.)               | \$141,886,636               |             |
| 1.1. Activos   | \$127,967,367               |             |
| 1.2. Pensionados                                     | \$13,919,269                |             |
| 2. Salud (2.1+2.2.)                                  | \$0                         |             |
| 2.1. Activos   | \$0                         |             |
| 2.2. Pensionados                                     | \$0                         |             |
| 3. Riesgo de trabajo (3.1+3.2.)                      | \$0                         |             |
| 3.1. Activos   | \$0                         |             |
| 3.2. Pensionados                                     | \$0                         |             |
| 4. Invalidez y vida (4.1+4.2)                        | \$188,715                   |             |
| 4.1. Activos   | \$0                         |             |
| 4.2. Pensionados                                     | \$188,715                   |             |
| 5. Otras (Pensionados)                               | \$0                         |             |
| 6. Prima de Antigüedad                               | \$16,380,753                |             |
| 7. Indemnización Legal por despido                   | <u>\$34,017,380</u>         |             |
| <b>TOTAL (1.+2.+3.+4.+5.+6.+7.)</b>                  | <b>\$192,473,484</b>        | 59%         |
| <b>Valor Presente de Obligaciones Futuras (VPOF)</b> |                             |             |
| 1. Pensiones y Jubilaciones (1.1+1.2.)               | \$74,065,740                |             |
| 1.1. Activos   | \$74,065,740                |             |
| 1.2. Pensionados                                     | \$0                         |             |
| 2. Salud (2.1+2.2.)                                  | \$0                         |             |
| 2.1. Activos   | \$0                         |             |
| 2.2. Pensionados                                     | \$0                         |             |
| 3. Riesgo de trabajo (3.1+3.2.)                      | \$0                         |             |
| 3.1. Activos   | \$0                         |             |
| 3.2. Pensionados                                     | \$0                         |             |
| 4. Invalidez y vida (4.1+4.2)                        | \$0                         |             |
| 4.1. Activos   | \$0                         |             |
| 4.2. Pensionados                                     | \$0                         |             |
| 5. Otras (Pensionados)                               | \$0                         |             |
| 6. Prima de Antigüedad                               | \$22,757,653                |             |
| 7. Indemnización Legal por despido                   | \$35,642,316                |             |
| <b>TOTAL (1.+2.+3.+4.+5.+6.+7.)</b>                  | <b><u>\$132,465,709</u></b> | <u>41%</u>  |
| <b>PASIVO TOTAL</b>                                  | <b><u>\$324,939,194</u></b> | <b>100%</b> |



**TESORERÍA**

Av. Primero de Julio SN Colonia: Centro C.P. 24330  
 Candelaria, Campeche, México.  
 T. 982-8260420  
 E. tesoreriacandelaria2021@gmail.com



**V. Hipótesis de Cálculo e Información Utilizada**

**1. Supuestos económicos**

Las hipótesis se apegan a las recomendaciones de la Asociación Mexicana de Actuarios Consultores, ajustadas a la realidad económica del país y a la experiencia propia de la empresa.

a) Tasa de Incremento de Salarios a largo plazo. 4% nominal.

b) Tasa de Descuento.  
 La metodología para determinar la tasa de descuento consiste en calcular el valor presente, correspondiente a los flujos de los beneficios a valorar, con la tasa de interés esperada para cada periodo, para posteriormente determinar una tasa de descuento equivalente a dicho valor presente. La construcción de la curva de rendimiento se hace en función al método de Nelson-Svensson-Siegel. La información de las tasas que se utilizan en dicho método se obtiene directamente de Banco de México (bonos gubernamentales correspondientes a BONOS M y CETE a 1 año). La fecha de referencia de la información utilizada es: 30 de octubre 2020.

Basados en esta metodología, la tasa de interés de largo plazo que se propone es de 6.50% Nominal Anual.

c) Tasa de Incremento de Salarios Mínimos 7.75% Nominal Anual

Para la obtención de esta tasa estamos ocupando datos de 25 años (2017 – 2041). Para los primeros 3 años, estamos utilizando los incrementos reales que se han presentado; para los siguientes 5 años, estamos considerando que el salario mínimo crecerá de acuerdo con la expectativa que tiene el Gobierno Federal, COPARMEX y CONCAMIN<sup>1</sup>, es decir, aproximadamente 18.89% cada año, para el resto de los años, estamos considerando que el salario mínimo crecerá conforme a la inflación. Estamos utilizando una inflación estimada del 4%.

<https://coparmex.org.mx/coparmex-propone-salario-minimo-en-rango-de-117-72-a-127-76-pesos-en-2020/>  
<https://www.elfinanciero.com.mx/economia/salario-minimo-general-deberia-alcanzar-los-127-76-pesos-para-2020-coparmex>

En resumen:

| Principales hipótesis actuariales        | 31 Dic. 2020 |
|--|--------------|
| Tasa de descuento                        | 6.00%        |
| Tasa esperada de incremento salarial     | 4.00%        |
| Tasa de crecimiento en el salario mínimo | 7.75%        |





**TESORERÍA**

Av. Primero de Julio SN Colonia: Centro C.P. 24330  
Candelaria, Campeche, México.  
T. 982-8260420  
E. tesoreriacandelaria2021@gmail.com



**1. Supuestos demográficos**

- a) Tabla de Mortalidad.  
EMSSA-09 (Experiencia Mexicana de Seguridad Social del año 2009).
- b) Invalidez.  
EMSSIH-97 (Experiencia Mexicana de Seguridad Social por Invalidez del año 1997).
- c) Tabla de Rotación AS-2010, ajustada a la experiencia de la empresa.  
Se solicitó a la empresa, la estadística de empleados al inicio del año, al final del año, altas en el ejercicio, bajas en el ejercicio y motivo de las bajas. Se tomaron estos datos para ajustar la tabla de rotación. Se ocuparon datos de los últimos 7 años (2014-2020), conforme a lo siguiente:

|                      | 2014       | 2015       | 2016       | 2017       | 2018       | 2019       | 2020       | Promedios     |
|----------------------|------------|------------|------------|------------|------------|------------|------------|---------------|
| a. <b>Inicio</b>     | <b>484</b> | <b>490</b> | <b>585</b> | <b>583</b> | <b>545</b> | <b>529</b> | <b>539</b> | <b>536.43</b> |
| b. <b>Altas</b>      | 6          | 95         | 0          | 2          | 0          | 10         | 4          | 16.71         |
| c. <b>Bajas</b>      | 0          | 0          | 2          | 40         | 16         |            | 1          | 9.83          |
| d. <b>Final</b>      | <b>490</b> | <b>585</b> | <b>583</b> | <b>545</b> | <b>529</b> | <b>539</b> | <b>542</b> | <b>544.71</b> |
| e. <b>% salidas</b>  | 8%         | 21%        | 8%         | 5%         | 20%        | 13%        | 0%         | 2%            |
| f. <b>% de altas</b> | 4%         | 22%        | 9%         | 0%         | 19%        | 15%        | 1%         | 3%            |

Se ajustó la tabla de rotación de tal forma que, de acuerdo con la estructura de edades de los empleados a la fecha de valuación, se tuviera el mismo número de bajas estimadas

- d) Método de Costeo: Crédito Unitario Proyectado
- e) Modelo de Proyecciones. Los resultados se obtuvieron considerando el modelo actuarial para valuar las obligaciones laborales mediante el Método de Proyecciones Demográficas y Financieras.
- f) Población considerada: Grupo Cerrado

**2. Información Utilizada**

Hemos utilizado la siguiente información que nos proporcionó el H. Municipio de Candelaria, sin que las hayamos auditado, confiamos en su veracidad y consistencia:

- a. Maestro de personal de fecha 15 de Noviembre de 2020, correspondiente a la información del personal vigente.
- b. Información estadística de rotación de personal (2014-2020).
- c. Políticas de pago de beneficios conforme a Condiciones Generales de Trabajo y Convenios Laborales para los Trabajadores del H. Municipio de Candelaria.
- d. Información sobre la tasa de incremento salarial para 2020.

**TESORERÍA**

Av. Primero de Julio SN Colonia: Centro C.P. 24330

Candelaria, Campeche, México.

T. 982-8260420

E. tesoreriacandelaria2021@gmail.com

**VI. Estadísticas y Gráficas de Personal****a. Estadísticas (Activos)****1. Datos generales del personal**

|                       |            |
|-----------------------|------------|
| Número de Empleados   | 544        |
| Edad Promedio         | 44.96      |
| Antigüedad Promedio   | 10.57      |
| Salario Base Promedio | 10,211     |
| Nómina Anual Base     | 66,659,040 |

**2. Distribución de Empleados por rango salarial**

| Salario       | Empleados  | Edad Prom.   | Antig. Prom. |
|---------------|------------|--------------|--------------|
| <3,000        | 1          | 23.99        | 5.25         |
| 3,000-5,000   | 34         | 48.11        | 5.16         |
| 5,000-7,500   | 180        | 42.44        | 7.30         |
| 7,500-9,999   | 135        | 46.45        | 12.60        |
| 10,000-14,999 | 123        | 45.65        | 15.17        |
| 15,000-19,999 | 28         | 44.35        | 14.13        |
| 20,000-24,999 | 13         | 48.65        | 12.14        |
| 25,000-49,999 | 30         | 46.69        | 4.43         |
| <b>Total</b>  | <b>544</b> | <b>44.96</b> | <b>10.57</b> |

**3. Distribución de Salarios y Antigüedades por Edad**

| Edad                | Antigüedad     |                |                 |                 |                 |                 |                 |                 | Total           |
|---------------------|----------------|----------------|-----------------|-----------------|-----------------|-----------------|-----------------|-----------------|-----------------|
|                     | <1             | 1-4            | 5-9             | 10-14           | 15-19           | 20-24           | 25-29           | 30-34           |                 |
| <20                 | 3              | 1              | 0               | 0               | 0               | 0               | 0               | 0               | 4               |
| 20-24               | 3              | 16             | 4               | 0               | 0               | 0               | 0               | 0               | 23              |
| 25-29               | 3              | 18             | 17              | 0               | 0               | 0               | 0               | 0               | 38              |
| 30-34               | 2              | 16             | 28              | 15              | 0               | 0               | 0               | 0               | 61              |
| 35-39               | 2              | 14             | 25              | 15              | 7               | 6               | 1               | 0               | 70              |
| 40-44               | 5              | 12             | 32              | 8               | 10              | 20              | 1               | 0               | 88              |
| 45-49               | 1              | 16             | 25              | 7               | 9               | 16              | 6               | 0               | 80              |
| 50-54               | 1              | 8              | 22              | 6               | 3               | 16              | 9               | 3               | 68              |
| 55-59               | 2              | 2              | 15              | 5               | 7               | 8               | 5               | 1               | 45              |
| 60-64               | 1              | 3              | 9               | 1               | 2               | 9               | 3               | 1               | 29              |
| 65-69               | 0              | 1              | 10              | 1               | 1               | 1               | 2               | 1               | 17              |
| 70+                 | 1              | 0              | 11              | 3               | 2               | 4               | 0               | 0               | 21              |
| <b>Total</b>        | <b>24</b>      | <b>107</b>     | <b>198</b>      | <b>61</b>       | <b>41</b>       | <b>80</b>       | <b>27</b>       | <b>6</b>        | <b>544</b>      |
| <b>Sueldo Prom.</b> | <b>\$7,164</b> | <b>\$9,797</b> | <b>\$10,333</b> | <b>\$10,980</b> | <b>\$10,069</b> | <b>\$10,283</b> | <b>\$11,604</b> | <b>\$11,712</b> | <b>\$10,211</b> |



**TESORERÍA**

Av. Primero de Julio SN Colonia: Centro C.P. 24330

Candelaria, Campeche, México.

T. 982-8260420

E. tesoreriacandelaria2021@gmail.com



4. Distribución de Empleados por Edad y Antigüedad

| <i>Edad</i>  | <i>Nómina</i>    | <i>Sal. Prom.</i> | <i>Antig. Prom.</i> |
|--------------|------------------|-------------------|---------------------|
| <20          | 21,120           | 5,280             | 0.74                |
| 20-24        | 144,912          | 6,301             | 2.68                |
| 25-29        | 327,862          | 8,628             | 3.95                |
| 30-34        | 586,048          | 9,607             | 6.92                |
| 35-39        | 776,570          | 11,094            | 9.41                |
| 40-44        | 879,162          | 9,990             | 11.00               |
| 45-49        | 902,242          | 11,278            | 12.19               |
| 50-54        | 774,170          | 11,385            | 14.52               |
| 55-59        | 562,940          | 12,510            | 13.94               |
| 60-64        | 271,326          | 9,356             | 14.61               |
| 65-69        | 144,990          | 8,529             | 13.30               |
| 70+          | 163,578          | 7,789             | 11.68               |
| <b>Total</b> | <b>5,554,920</b> | <b>10,211</b>     | <b>10.57</b>        |



**TESORERÍA**

Av. Primero de Julio SN Colonia: Centro C.P. 24330  
Candelaria, Campeche, México.  
T. 982-8260420  
E. tesoreriacandelaria2021@gmail.com



**b. Gráficas (Activos)**

**1. Número de empleados por Grupo de Edad y Sexo.**

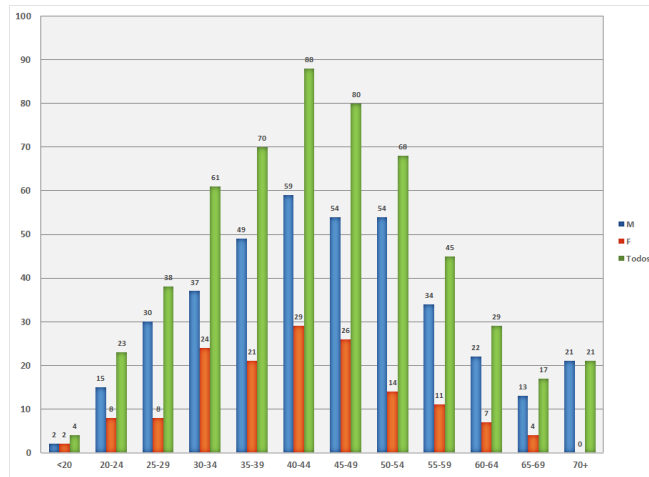

**2. Número de empleados por Rango de Antigüedad y Sexo**

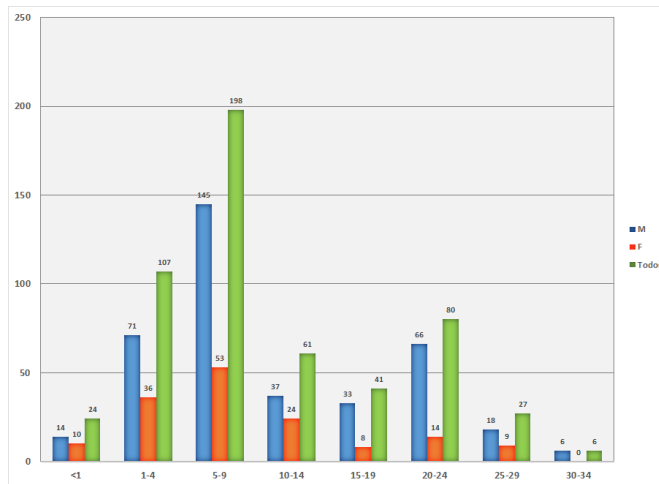



**TESORERÍA**

Av. Primero de Julio SN Colonia: Centro C.P. 24330  
Candelaria, Campeche, México.  
T. 982-8260420  
E. tesoreriacandelaria2021@gmail.com



**3. Número de empleados por Rango de Salario**

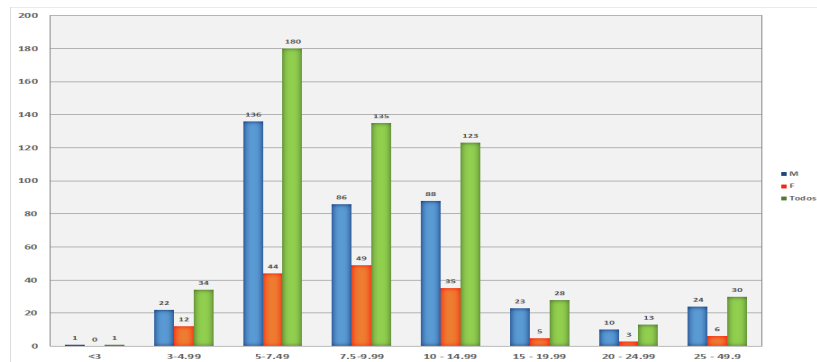

**C. Estadísticas (Jubilados)**

**1. Datos generales del personal**

*Dic. 31, 2020*

|                            |       |
|----------------------------|-------|
| <b>Número de Jubilados</b> | 13    |
| <b>Edad Promedio</b>       | 66.53 |
| <b>Pensión Promedio</b>    | 6,812 |

**2. Distribución de Empleados por rango de pensión**

| <b>Salario</b>       | <b>Pensionados Edad Prom.</b> |              |
|----------------------|-------------------------------|--------------|
| <b>3,000-5,000</b>   | 3                             | 64.29        |
| <b>5,000-7,500</b>   | 5                             | 63.65        |
| <b>7,500-9,999</b>   | 4                             | 70.47        |
| <b>10,000-14,999</b> | 1                             | 71.88        |
| <b>Total</b>         | <b>13</b>                     | <b>66.53</b> |



**TESORERÍA**

Av. Primero de Julio SN Colonia: Centro C.P. 24330  
Candelaria, Campeche, México.  
T. 982-8260420  
E. tesoreriacandelaria2021@gmail.com



3. Distribución de pensiones y por Edad

| <i>Edad</i>  | <i>Nómina</i> | <i>Pensión Prom.</i> |
|--------------|---------------|----------------------|
| 45-49        | 10,216        | 5,108                |
| 50-54        | 5,464         | 5,464                |
| 60-64        | 10,018        | 5,009                |
| 65-69        | 9,348         | 9,348                |
| 70+          | 53,506        | 7,644                |
| <b>Total</b> | <b>88,552</b> | <b>6,812</b>         |

3.- Distribución de pensiones y por Edad

| <i>Edad</i>  | <i>Nómina</i> | <i>Pensión Prom.</i> |
|--------------|---------------|----------------------|
| 45-49        | 10,216        | 5,108                |
| 50-54        | 5,464         | 5,464                |
| 60-64        | 10,018        | 5,009                |
| 65-69        | 9,348         | 9,348                |
| 70+          | 53,506        | 7,644                |
| <b>Total</b> | <b>88,552</b> | <b>6,812</b>         |



**TESORERÍA**

Av. Primero de Julio SN Colonia: Centro C.P. 24330  
Candelaria, Campeche, México.  
T. 982-8260420  
E. tesoreriacandelaria2021@gmail.com



**D. GRAFICAS**

2. Número de pensionados por Grupo de Edad y Sexo.

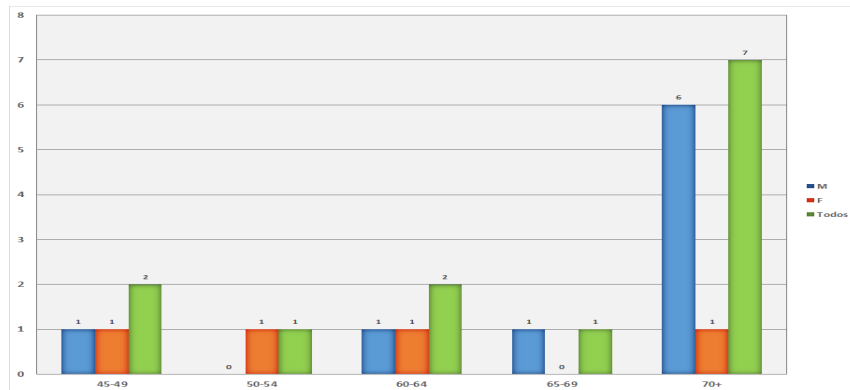

3. Número de empleados por Rango de pensión

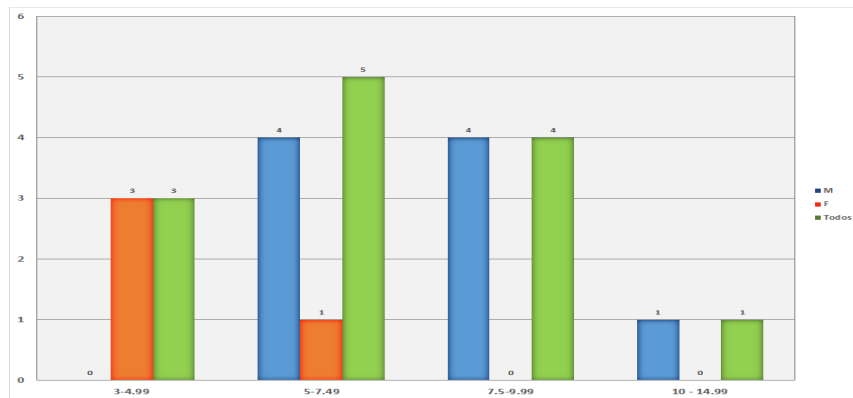

**TESORERÍA**

Av. Primero de Julio SN Colonia: Centro C.P. 24330  
Candelaria, Campeche, México.  
T. 982-8260420  
E. tesoreriacandelaria2021@gmail.com

**VII. Glosario de Términos**

Con el objeto de facilitar la interpretación de las cifras que arroja el estudio actuarial de la Ley de Disciplina Financiera, se describen a continuación algunos términos técnicos que se han utilizado en este reporte.

**Prestación Laboral**

Representa los beneficios adicionales a los que marca la Ley y a los que el trabajador se hace acreedor al tener un vínculo laboral con el Municipio

**Fondo General para Trabajadores**

Representa los beneficios establecidos en alguna Ley Federal, Municipal o Estatal para los trabajadores al servicio del Estado, Municipio o Federación

**Beneficio Definido**

Son los planes cuyos beneficios se determinan en función del salario y/o años de servicios; el costo del plan es asumido en su totalidad por el patrocinador del plan (la entidad).

**Contribución Definida**

Son planes cuyos beneficios dependen únicamente del saldo acumulado en la cuenta individual del trabajador. El plan no otorga ninguna garantía, ya sea sobre los rendimientos o sobre la pensión final otorgada (beneficio mínimo). Las aportaciones a la cuenta individual pueden ser realizadas por el patrocinador del plan, el trabajador o ambos.

**Planes Mixtos**

Se componen por ambos esquemas Beneficio Definido y Contribución Definida.

**Valor presente de las obligaciones**

Se define como el costo total estimado que se tiene a la fecha de valuación por los beneficios que una entidad otorga a los trabajadores.

**Periodo de Suficiencia**

Es tiempo que tarda en extinguirse el fondo constituido para el pago de los beneficios

**Contribución**

En el caso de planes que están siendo financiados, es el monto que la empresa aporta efectivamente durante un periodo en específico al instrumento de financiamiento.

**Valor presente de las obligaciones totales**

Se define como el valor presente esperado de los beneficios.





**TESORERÍA**

Av. Primero de Julio SN Colonia: Centro C.P. 24330  
Candelaria, Campeche, México.  
T. 982-8260420  
E. tesoreriacandelaria2021@gmail.com



**VIII. Conclusiones Generales**

1. Dentro del formato del 8 se refleja el valor presente de obligaciones totales de los beneficios contingentes que el H. Municipio de Candelaria otorga a sus empleados.

El valor presente de obligaciones totales por beneficio se divide de la siguiente manera:

| Tipo de Beneficio               | Valor Presente de Obligaciones Totales |
|---------------------------------|--|
| Pensiones y Jubilaciones        | 215,952,376                            |
| Invalidez y vida                | 188,715                                |
| Prima de Antigüedad             | 39,138,407                             |
| Indemnización Legal por despido | 69,659,696                             |
| <b>Total</b>                    | <b>324,939,194</b>                     |

2. En el balance general podemos ver la separación entre el Valor Presente de Obligaciones Pasadas (OBD) y Valor Presente de Obligaciones Futuras, con la suma de estos dos conceptos obtenemos el Valor presente de Obligaciones Totales. El OBD es de \$192,473,484 y representa el 59% de la obligación total, mientras que el Presente de Obligaciones Futuras es de \$132,465,709 el cual corresponde al 41%.
3. Se estima que el H. Municipio de Candelaria pagará durante 2021 por concepto de pensiones \$1,580,152 (de los cuales \$1,062,624, corresponde a las pensiones en curso de pago y \$517,528 a las pensiones que se espera se paguen durante 2021 en caso de que solo el 25% de las personas que tengan derecho a jubilarse, lo ejerzan) y \$19,216 por concepto de pago de seguros de vida para 3 personas jubiladas.

El total de pago de pensiones representa el 128% del presupuesto anual de la cuenta presupuestal de gastos No. 4500, conforme a lo siguiente:

| Tipo de Beneficio         | Pagos esperados 2021 | % del pago con relación al total |
|---------------------------|----------------------|----------------------------------|
| Pensiones y Jubilaciones  | \$1,580,152          | 98.80%                           |
| Invalidez y vida          | \$19,216             | 1.20%                            |
| <b>Total</b>              | <b>\$1,599,369</b>   | <b>100.00%</b>                   |
| Presupuesto de 2020       | \$1,250,188          |                                  |
| <b>%Total/Presupuesto</b> | <b>128%</b>          |                                  |

**TESORERÍA**

Av. Primero de Julio SN Colonia: Centro C.P. 24330

Candelaria, Campeche, México.

T. 982-8260420

E. tesoreriacandelaria2021@gmail.com

**TÍTULO CUARTO  
DE LA EVALUACIÓN DEL DESEMPEÑO MUNICIPAL****CAPÍTULO I****Disposiciones generales**

**Artículo 50.-** La Contraloría es la dependencia facultada para vigilar permanentemente la aplicación del Presupuesto, así como también para realizar las revisiones que resulten necesarias y en su caso, aplicar lo dispuesto en la Ley Reglamentaria del Capítulo XVII de la Constitución Política del Estado de Campeche.

**Artículo 51.-** Evaluar las acciones conforme a los objetivos y metas propuestas de cada administración, es un asunto prioritario, de transparencia y de eficiencia.

Se considera fundamental incluir en el Presupuesto de Egresos 2023 del Municipio de Candelaria, Matrices de Indicadores de Resultados (MIR) elaborada bajo la Metodología de Marco Lógico (MML) que permitan medir y evaluar resultados de forma cuantitativa y cualitativa el desempeño de la Administración Municipal.

| Desempeño Financiero  |   |  |                               |
|-----------------------|---|--|-------------------------------|
| Area                  | Indicador                               | Formula  | Parametro Aceptable           |
| <b>EFFECTIVO</b>      | Liquidez                                | Activo Circulante / Pasivo Circulante                      | Entre 1.00 y 1.50 Veces       |
|                       | Margen de Seguridad                     | Activo Circulante - Pasivo Circulante / Pasivo Circulante  | Entre 0.00 y 1.00 Veces       |
| <b>PASIVO</b>         | Endeudamiento                           | Pasivo Total / Activo Total                                | Hasta 50%                     |
| <b>TRIBUTARIA</b>     | RECAUDACION DE IMPUESTO PREDIAL         | Ingreso por Impuesto Predial / Cartera Predial por Cobrar  | Mayor a 70%                   |
|                       | Recaudacion de Derechos de Agua Potable | Ingreso por agua potable / Cartera Agua Potable por cobrar | Mayor a 70%                   |
| <b>PRESUPUESTARIA</b> | Realizacion de Inversiones y Servicios  | Gasto Sustentable / Ingreso Real Disponible                | Mayor a 50%                   |
|                       | Autonomia Financiera                    | Ingreso Propio / Gasto Corriente                           | Mayor a 30%                   |
|                       | Gestion de Nomina                       | Gasto de nomina / Gasto de nomina presupuestado            | Mayor a 0.95 hasta 1.05 Veces |

**TESORERÍA**

Av. Primero de Julio SN Colonia: Centro C.P. 24330  
Candelaria, Campeche, México.  
T. 982-8260420  
E. tesoreriacandelaria2021@gmail.com



|  |                                  |  |                      |
|--|----------------------------------|--|----------------------|
|  | Percepcion de Salarios           | Percepcion Media de Cabildo y Direccion superior / Percepcion media de la nomina | Hasta 5 veces        |
|  | Resultado Operacional Financiero | Ingresos Totales mas Saldo Inicial / Egresos Totales                             | de 1.00 a 1.10 veces |

| Desempeño Administrativo |  |  |
|--------------------------|--|--|
| Area                     | Indicador                                    | Parametro Aceptable  |
| <b>ADMINISTRACION</b>    | Marco de Contro Interno y auditoria externa  | Estructura de control interno aceptable o auditoria financiera externa     |
|                          | Perfiles de puesto                           | 5 puestos con Licenciatura   |
|                          |  | 1 Año de Experiencia   |
|                          |  | 20 horas de capacitacion al año  |
|                          | Inventario General                           | Inventario fisico, resguardos, actualizados y conciliados con contabilidad |
|                          |  | Inventario Físico Anual  |
| Sistema Contable         | Estados financieros comparativos y sus notas |  |

**TESORERÍA**

Av. Primero de Julio SN Colonia: Centro C.P. 24330  
 Candelaria, Campeche, México.  
 T. 982-8260420  
 E. tesoreriacandelaria2021@gmail.com



| Desempeño en servicios publicos y obra publica |                             |   |  |
|--|-----------------------------|---|--|
| Area   | Indicador                   | Condicion   | Parametro aceptable  |
| <b>Servicios publicos</b>                      | Deposito de basura          | NOM-83-ECOL-1996  | Cumple con la norma oficial  |
|  | Rastro Publico              | NOM-008-ZOO-194<br>Ley de Salud del Estado de Campeche  | Cumple con la ley de salud del estado de campeche y con la norma oficial |
| <b>Obra publica</b>                            | Capacidad de ejecucion      | Numero de obras terminadas / numero de obras programadas  | 100%   |
|  | Capacidad de aprobacion     | Numero de obras terminadas y en proceso aprobadas / numero de obras terminadas y en proceso         | 100%   |
|  | Cumplimiento en tiempo      | Numero de obras sin variacion en el tiempo programado o contratado / numero de obras terminadas     | 100%   |
|  | Cumplimiento en presupuesto | Numero de obras sin variacion en el presupuesto programado o contratado / total de obras terminadas | 100%   |

**TESORERÍA**

Av. Primero de Julio SN Colonia: Centro C.P. 24330  
Candelaria, Campeche, México.  
T. 982-8260420  
E. tesoreriacandelaria2021@gmail.com



**CAPÍTULO II**  
**De la Rendición de Cuentas**

**Artículo 52.-** La Cuenta Pública Municipal se remitirá a la Legislatura local a más tardar el 31 de enero del año siguiente al del ejercicio de este Presupuesto, conforme a lo establecido en el artículo 124 fracción XIX y artículo 12 de la Ley de Fiscalización Superior y Rendición de Cuentas del Estado de Campeche.

A continuación se enlistan las Matrices de Indicadores y Fichas Técnicas de los Programas Presupuestarios de las Diferentes Áreas de este H. Ayuntamiento de Candelaria para el Ejercicio Fiscal 2023

- **MIR Y FICHA TECNICA:** Tesoreria
- **MIR Y FICHA TECNICA:** Administracion y Fortalecimiento Interno
- **MIR Y FICHA TECNICA:** Educacion y Deportes
- **MIR Y FICHA TECNICA:** Servicios Publicos
- **MIR Y FICHA TECNICA:** Agua Potable
- **MIR Y FICHA TECNICA:** Desarrollo Social
- **MIR Y FICHA TECNICA:** Regiduria
- **MIR Y FICHA TECNICA:** Secretaria
- **MIR Y FICHA TECNICA:** Obras Publicas
- **MIR Y FICHA TECNICA:** Planeacion
- **MIR Y FICHA TECNICA:** Turismo
- **MIR Y FICHA TECNICA:** Ecologia
- **MIR Y FICHA TECNICA:** Seguridad Publica
- **MIR Y FICHA TECNICA:** Proteccion Civil
- **MIR Y FICHA TECNICA:** Organo Interno de Control
- **MIR Y FICHA TECNICA:** Presidencia



**TESORERÍA**  
Av. Primero de Julio SN Colonia: Centro C.P. 24330  
Candelaria, Campeche, México.  
T. 982-8260420  
E. tesoreria@candelaria2021@gmail.com

LISTADO DE PROGRAMAS PRESUPUESTARIOS 2023

| Nombre del programa presupuestario   | Objetivo  | Meta programada   | Unidad responsable de ejecutar el programa | Monto presupuestal asignado   | Numero de habitantes beneficiados   |
|--|---|---|--|-------------------------------|---|
| <p>Recaudación Y Contribuciones Municipales, Aplicación De Los Recursos E Informes Financieros Municipales</p> | <p>Proponer la política de ingresos de la tesorería municipal, así como las medidas o disposiciones que tiendan a mejorar la hacienda pública municipal.</p> <p>Llevar a cabo la correcta aplicación del gasto con estricto apego al presupuesto de egresos</p> <p>Registrar todas las operaciones que se realizan en el municipio,</p> | <p>Elaboración de una ley de ingresos que plasme cifras de ingresos propios que nos comprometa a ser eficiente la recaudación local de impuestos, derechos, productos y aprovechamientos, atacando directamente la morosidad, para contribuir al fortalecimiento de las finanzas municipales.</p> <p>Dar pronto y exacto cumplimiento a los acuerdos, órdenes y disposiciones del h. Ayuntamiento, evitando posibles observaciones de los órganos de fiscalización superior, aplicando criterios de austeridad y racionalidad evitando sobre giros y contratación de deuda pública.</p> | <p><b>Tesorería municipal</b></p>          | <p><b>\$ 9,700,014.00</b></p> | <p>16 unidades administrativas que conforman al h. Ayuntamiento de candelaria</p> |



**TESORERÍA**  
Av. Primero de Julio SN Colonia: Centro C.P. 24330  
Candelaria, Campeche, México.  
T. 982-8260420  
E. tesoreriacandelaria2021@gmail.com

|   |  |  |                             |                  |  |
|---|--|--|-----------------------------|------------------|--|
| Pagos al personal, suministro de materiales, servicios y capacitaciones al personal del h. Ayuntamiento de candelaria | emitiendo reportes de ingresos, egresos y patrimonio que permitan analizar la situación financiera del mismo y tomar oportunamente las decisiones que se consideren necesarias.<br>Proveer a todas las direcciones del h. Ayuntamiento de candelaria, los recursos humanos, materiales, servicios y tecnológicos, con el fin de dar cumplimiento al trabajo establecido. | Emisión mensual de informes que corresponden a las operaciones financieras que se realizan en el municipio y la actualización del sistema contable.  | <b>Administración</b>       | \$ 11,390,102.00 | 16 unidades administrativas que conforman al h. Ayuntamiento de candelaria |
| <b>Educación municipal</b>  | Gestionar ante los diferentes programas de gobierno los apoyos para los centros educativos del municipio y a si mismo participar en la mejora de la calidad en los servicios educativos en coordinación con las autoridades municipales y estatales, buscar ampliar la cobertura de apoyos educativos en todas sus modalidades.  | Administrar eficientemente los recursos humanos, materiales, servicios y tecnológicos, del h. Ayuntamiento para lograr los objetivos que con lleven a la plena satisfacción de las expectativas de la sociedad<br><br>Cumplir los Planes, estrategias y objetivos establecidos por el gobierno municipal en Materia de educación así, como coordinar y administrar las actividades a realizarse. | <b>Educación y Deportes</b> | \$ 5,967,996.00  |  |



**TESORERÍA**

Av. Primero de Julio SN Colonia: Centro C.P. 24330  
Candelaria, Campeche, México.  
T. 982-8260420  
E. tesoreria@candelaria2021@gmail.com

|  |  |  |                                 |               |
|--|--|--|---------------------------------|---------------|
| <p><b>Deportes en mi municipio</b></p> | <p>Fomentar la activación física, la recreación y el deporte en la ciudad de candelaria con el desarrollo de programas sociales enfocados a promover la integración familiar y participación ciudadana, así como combatir el ocio y mejorar la calidad de vida de los candelarenses.</p>             | <p>Crear infraestructura de calidad para el deporte que fomente la activación física, a través de programas recreativos y el desarrollo de una cultura física deportiva, en los diferentes sectores del municipio, que contribuya a la erradicación de los altos índices de obesidad, delincuencia y enfermedades cardiovasculares.</p>                  |                                 | <p>107018</p> |
| <p><b>Turismo</b></p>                  | <p>Atención y promoción turística que permita incentivar el desarrollo turístico en la ciudad de candelaria a través del patrimonio cultural como principal elemento en la promoción y el apoyo a la organización de eventos, congresos y convenciones como actividad sustantiva de la atención.</p> | <p>Fomentar e impulsar el desarrollo económico y turístico en el municipio, vinculando los esfuerzos públicos y privados, utilizando de manera adecuada la información para impulsar la innovación, la competitividad y el desarrollo empresarial, como medios para el logro de mayores niveles de crecimiento y desarrollo social de sus habitantes</p> | <p><b>Turismo y Cultura</b></p> | <p>12300</p>  |
|  |  |  | <p><b>\$ 10,527,486</b></p>     |               |





**TESORERÍA**

Av. Primero de Julio SN Colonia: Centro C.P. 24330  
Candelaria, Campeche, México.  
T. 982-8260420  
E. tesoreria@candelaria2021@gmail.com

|  |  |   |  |              |   |   |  |  |                            |
|--|--|---|--|--------------|---|---|--|--|----------------------------|
| <p><b>Cultura de nuestro municipio</b></p> | <p>participación organizada de los ciudadanos en la promoción, preservación y la difusión de la cultura. Rescatar, preservar, salvaguardar y difundir el patrimonio histórico y cultural del municipio, promoviendo las diversas formas y manifestaciones culturales de los habitantes, así como apoyar y fortalecer las diversas expresiones que promuevan el desarrollo, enriquezcan el patrimonio y fortalezcan los valores, hábitos, actitudes e intereses que contribuyan a consolidar la identidad cultural de los habitantes de candelaria.</p> | <p>Contribuir con los ciudadanos a solucionar sus problemas en la medida de lo posible y orientarlos según sean sus necesidades durante todo el año en los días que sea laborables.</p> |  | <p>20000</p> | <p>Oportunidades para atención ciudadana, diversos apoyos</p> | <p>Dar audiencias a los ciudadanos que lo requieran<br/>Trabajar en coordinación con los comisarios y agentes municipales de nuestro municipio.</p> |  |  | <p>30% de la población</p> |
|--|--|---|--|--------------|---|---|--|--|----------------------------|



**TESORERÍA**

Av. Primero de Julio SN Colonia: Centro C.P. 24330  
Candelaria, Campeche, México.  
T. 982-8260420  
E. tesoreria@candelaria2021@gmail.com

|  |   |  |                   |                |                     |
|--|---|--|-------------------|----------------|---------------------|
| Junta municipal de reclutamiento del servicio militar  | Se realizará los tramites de pre cartillas y cartillas militares en coordinación con la sedena  | Asesorar a los comisarios y agentes municipales  | <b>Secretaría</b> | \$6,559,458.00 | 25% de la población |
| Control y administración del archivo                   | Concentrar el archivo municipal del h. Ayuntamiento conforme a la ley de archivo del estado de campeche.  | Atender a todos los ciudadanos que requieran información acerca de este tramite, así como los requisitos que deben cumplir en tiempo y forma |                   |                |                     |
| Fenomenos perturbadores en el municipio de candelaria. | Comprende acciones encaminadas a proteger la vida y la integridad física de las personas sus bienes su infraestructura basica, capacitando y organizando a la sociedad para enfrentar fenomenos perturbadores y evitar accidentes, siniestros, desastres y catastrofes. | Facilitar el acceso a la información, así mismo mantener un control de las diferentes áreas del h. Ayuntamiento                              |                   |                |                     |
|  | Dar a la población, la capacitación y difusión sobre las medidas preventivas de los diferentes fenómenos perturbadores que se presentan en el municipio de candelaria.  |  |                   |                |                     |



**TESORERÍA**  
Av. Primero de Julio SN Colonia: Centro C.P. 24330  
Candelaria, Campeche, México.  
T. 982-8260420  
E. tesoreriacandelaria2021@gmail.com

|  |   |   |  |                 |                        |
|--|---|---|--|-----------------|------------------------|
| Atención a emergencias prehospitalarias. | Apoyo de inmediato a las familias afectadas por cualquier fenómeno perturbador que se presente en cualquier momento.  | Contar con un 50% de los equipos para atender las emergencias.                              | Dirección de Protección Civil Municipal. | \$ 5,322,614.00 | 40% de los habitantes  |
| Acciones preventivas y administrativas   | Promover la participación de los sectores público, social y privado en el fomento de la cultura de la protección civil a través de la capacitación que permitan lograr que se genere en la población hábitos y conductas de autoprotección. | Llevar acabo al 100% el programa de capacitación de los diferentes fenómenos perturbadores. |  |                 | 100% de los habitantes |
| Servicio de panteon                      | Habilitar con la suficiente infraestructura el predio del nuevo panteon   | Contar con un servicio de panteon en un 100%  |  |                 | 100% de los habitantes |
| Servicio de mercado                      | Mejorar la calidad del servicio de mercado  | Contar con un servicio de mercado en un 100%  |  |                 | 100% de los habitantes |



**TESORERÍA**

Av. Primero de Julio SN Colonia: Centro C.P. 24330  
Candelaria, Campeche, México.  
T. 982-8260420  
E. tesoreria@candelaria2021@gmail.com

|  |  |  |                        |
|--|--|--|------------------------|
| Servicio de alumbrado publico  | Ampliar, mantener y rehabilitar la red de energia electrica del municipio, para una mayor eficiencia en el servicio de alumbrado publico | Contar con un servicio de alumbrado publico en un 90%            | 100% de los habitantes |
| Servicio de limpia, recoleccion, traslado, tratamiento y disposicion final de los residuos solidos | Mejorar la recoleccion de los residuos solidos   | Manejo adecuado de los residuos solidos en un 90%                | 100% de los habitantes |
| Servicio de rastro   | Mejorar la calidad en el servicio del rastro   | Contar con un servicio de rastro en un 90%                       | 100% de los habitantes |
| Parques, jardines y su equipamiento  | Mejorar el estado de los parques, jardines y areas verdes para el uso por parte de la poblacion  | Contar con un servicio de parques y jardines en un 90%           | 100% de los habitantes |
| Administracion y seguridad   | Control administrativo de las funciones propias de la direccion para su operatividad   | Eficientar al 100% los programas de los servicios que se prestan | 100% de los habitantes |
| <b>Direccion de servicios publicos</b>   |  |  | <b>\$54,584,574.00</b> |



**TESORERÍA**  
Av. Primero de Julio SN Colonia: Centro C.P. 24330  
Candelaria, Campeche, México.  
T. 982-8260420  
E. tesoreriacandelaria2021@gmail.com

|  |   |  |   |
|--|---|--|---|
| <p>Aseo y limpieza</p>   | <p>Brindar una imagen limpia y ordenada tanto en las oficinas administrativas como en los servicios que se realizan</p>   | <p>Tener 100 % presentable las oficinas del h. Ayuntamiento para brindar un mejor servicio</p>   | <p>100% de los habitantes</p>   |
| <p>Complementarios</p>   | <p>Poder brindar apoyos a las diferentes comunidades del municipio en diversos rubros</p>   | <p>Coadyuvar en la medida de los recursos a brindar una respuesta positiva a las solicitudes de diversos apoyos que nos solicitan</p>  | <p>100% de los habitantes</p>   |
| <p><b>Modernización de la administración pública</b></p>   | <p>Evaluar y supervisar que las h. Junta municipales, comisarías y agencias municipales apliquen los recursos recibidos por participación estatal, municipal e ingresos propios de acuerdo a la normatividad aplicable y sobre todo de manera transparente.</p> | <p>Tenemos como meta la revisión mensual de 2 juntas municipales, 13 informes que corresponden a las trece comisarías y 68 revisiones a las agencias aprobadas para el ejercicio 2023, dando un gran total de 996 revisiones durante el presente ejercicio.<br/><br/>También se realizarán eventualmente visitas a las juntas municipales, comisarías y agencias municipales para constatar la veracidad de su comprobación.</p> | <p><b>Organo Interno de Control</b></p> <p>100% de los habitantes</p> |
| <p>Cumplir con una de las funciones contenidas en el reglamento de la administración pública del</p> | <p>administración pública del</p>   |  |   |



**TESORERÍA**  
Av. Primero de Julio SN Colonia: Centro C.P. 24330  
Candelaria, Campeche, México.  
T. 982-8260420  
E. tesoreria@candelaria2021@gmail.com

|  |  |  |                        |  |
|--|--|--|------------------------|--|
| <p><b>Revisiones y auditorías internas a las áreas del h. Ayuntamiento de candelaria</b></p> | <p>municipio de candelaria, buscando que las direcciones sujetas a revisión cumplan con el desempeño de sus funciones evaluando la autenticidad de la documentación comprobatoria, verificando la correcta aplicación de la normatividad aplicable a cada partida presupuestal y el resguardo de la documentación que justifique las operaciones realizadas por cada una de las áreas.</p> | <p>Sabiendo la importancia de los resultados que se obtienen al llevar a cabo estas acciones nuestra meta para el presente ejercicio fiscal será revisar o auditar a 6 direcciones y 2 juntas municipales.</p> | <p>\$ 3,407,324.00</p> |  |
| <p><b>Revisión de informes contables</b></p>   | <p>Que al término de cada mes se conozca el comportamiento financiero de las operaciones realizadas por el h. Ayuntamiento de candelaria a fin de evaluar las acciones en el ejercicio del ingreso y gasto público.</p>  | <p>Las metas previstas para realizar estos análisis financieros son de doce, una cada mes durante los primeros diez días y el seguimiento respectivo al término del mes.</p>                                   |                        |  |
| <p>Contar con un registro de obra que permita identificar en qué etapa de</p>                | <p>Darle seguimiento documental al 100 % de las obras programadas para el ejercicio 2022, conocer la situación de la obra en cada una de las etapas de la ejecución, permitirá darle un</p>  |  |                        |  |



**TESORERÍA**

Av. Primero de Julio SN Colonia: Centro C.P. 24330  
Candelaria, Campeche, México.  
T. 982-8260420  
E. tesoreria@candelaria2021@gmail.com

|  |  |   |                                      |                               |
|--|--|---|--------------------------------------|-------------------------------|
| <p><b>Asuntos jurídicos del H. Ayuntamiento de Candelaria y asesoría jurídica a la ciudadanía en general</b></p> | <p>ejecución se encuentran las obras en proceso.</p>   | <p>seguimiento documental real además de facilitar la revisión física de la misma, contar con una fuente de información para saber en cualquier momento cual es la situación de cualquier obra programada.</p>  |                                      |                               |
|  | <p>Estudiar y analizar los reglamentos vigentes, así como las demás disposiciones legales municipales</p> <p>Asesorar, intervenir y dar apoyo técnico al síndico jurídico en la procuración y defensa de los intereses y derechos del H. Ayuntamiento.</p> <p>Brindar asesoría jurídica a las personas de las distintas comunidades que así lo requieran</p> | <p>Actualizar los reglamentos y disposiciones para que no contravengan leyes federales, estatales y municipales con la finalidad de mantener una concordancia entre los ordenamientos municipales, estatales y federales</p> <p>Presentar anteproyectos de reglamentos que sean de utilidad para un mejor manejo administrativo del H. Ayuntamiento; así como también como aquellos que sean convenientes y que sean de imperiosa necesidad para darle seguridad al municipio</p> | <p><b>Jurídico y gobernación</b></p> | <p>100% de los habitantes</p> |



**TESORERÍA**  
Av. Primero de Julio SN Colonia: Centro C.P. 24330  
Candelaria, Campeche, México.  
T. 982-8260420  
E. tesoreriacandelaria2021@gmail.com

|   |  |  |  |   |                 |                        |
|---|--|--|--|---|-----------------|------------------------|
|   |  |  | Consolidar una defensa adecuada en los juicios en que sea parte el h. Ayuntamiento   | <b>Juridico y gobernacion</b>             |                 |                        |
|   |  |  | Proporcionar un aproximado de 520 asesorias a las personas de distintas comunidades del municipio de candelaria que la soliciten.  |   |                 |                        |
| Mejoramiento a la vivienda de la ciudadanía de candelaria | Favorecer el mejoramiento y/o ampliacion de la vivienda de familias en hacinamiento o escasos recursos |  | Construccion de baños, cuartos dormitorios, piso firme, construccion de techos de lamina, suministro de laminas para sustitucion de techos deteriorados.   | <b>Desarrollo social</b>                  | \$ 9,962,556.00 | 100% de los habitantes |
| Cultura del agua  | Contribuir a la sociedad en la fomentación de una cultura en el cuidado del agua y medio ambiente      |  | Se realizarán de 25 a 28 pláticas concientizadoras a los alumnos de los planteles que designe la secud.<br><br>Se convocará a un concurso de dibujo, poesia y oratoria con el tema que proponga conagua, siempre buscando el uso y cuidado del agua y la conciencia de su escasez. | <b>Sistema Municipal del Agua Potable</b> |                 | 100% de los habitantes |





**TESORERÍA**  
Av. Primero de Julio SN Colonia: Centro C.P. 24330  
Candelaria, Campeche, México.  
T. 982-8260420  
E. tesoreriacandelaria2021@gmail.com

|   |  |   |                         |  |
|---|--|---|-------------------------|--|
| <p>Mantenimiento a sistemas de agua potable</p> | <p>Reparar, rehabilitar y dar mantenimiento en general a los sistemas de agua potable de la cd. De candelaria, así como apoyar con materiales, asesoraría y mano de obra cuando se requiera, a los agentes y comisarios municipales para que hagan lo propio en sus comunidades.</p> | <p>un ensayo con el tema también por designar.</p> <p>Se realizará un curso taller con maestros y alumnos de las diferentes escuelas.</p>   | <p>\$ 10,063,159.00</p> |  |
| <p>Reparacion de fugas</p>                      | <p>Mantener libre de fugas de agua potable la ciudad de candelaria y realizar cortes del suministro de agua potable cuando existan adeudos.</p>  | <p>Dentro de este rubro, paralelamente, se ejecutan las acciones correspondientes al programa de agua limpia en los 107 sistemas de agua potable del municipio.</p>   |                         |  |
| <p>Agua limpia</p>                              | <p>Proporcionar a las localidades que no cuentan con sistema de agua potable, el vital liquido debidamente tratado con hipoclorito de sodio. Cubriendo la necesidad de la población.</p>   | <p>Brindar un mejor servicio del suministro de agua potable a la ciudadanía.</p> <p>Las metas estarán en función de los requerimientos que se presenten.</p> <p>En el municipio de candelaria, se atenderán a 16 localidades y colonias de la cabecera municipal que están definidas en cuatro rutas, esto en</p> |                         |  |

**Sistema Municipal del Agua Potable**



**TESORERÍA**  
 Av. Primero de Julio SN Colonia: Centro C.P. 24330  
 Candelaria, Campeche, México.  
 T. 982-8260420  
 E. tesoreriacandelaria2021@gmail.com

|                |   |   |  |  |  |
|----------------|---|---|--|--|--|
| <p>PRODDER</p> | <p>Reparar, rehabilitar y dar mantenimiento en general a los sistemas de cloración, así como apoyar con materiales, asesoraría y mano de obra cuando se requiera, a los agentes y comisarios municipales para que hagan lo propio en sus comunidades.<br/><br/>                 Adquisición de material para la rehabilitación de líneas de distribución y equipamiento</p> | <p>apoyo a las comunidades que no cuentan con sistema de agua potable<br/><br/>                 Dentro de este rubro, paralelamente, se ejecutan las acciones correspondientes al programa de agua limpia en los 107 sistemas de agua potable del municipio.<br/><br/>                 Dotar de cloro y materiales al sistema de agua potable, para la desinfección del agua.<br/><br/>                 Mantener en condiciones de servicios los sistemas de agua potable que operan en la cabecera municipal y en las localidades. Evitando gastos incensarios por el mal estado de la red y equipos</p> |  |  |  |
|                |   |   |  |  |  |



**TESORERÍA**

Av. Primero de Julio SN Colonia: Centro C.P. 24330  
Candelaria, Campeche, México.  
T. 982-8260420  
E. tesoreriacandelaria2021@gmail.com

|   |   |   |                          |                       |                               |
|---|---|---|--------------------------|-----------------------|-------------------------------|
| <p>Planificación Municipal del<br/>Desarrollo Urbano y Ordenamiento</p> | <p>Planear la asignación de recursos propios, estatales y federales de manera eficaz, eficiente y razonada</p>  | <p>Establecer la metodología en la planeación municipal y asignar los recursos municipales de la manera mas adecuada.</p>   | <p><b>Planeación</b></p> | <p>\$3,199,900.00</p> | <p>100% de los habitantes</p> |
|   | <p>En base al documento denominado "manual operativo para la integración del expediente único de obra pública y servicios relacionados con la misma, en sus diferentes modalidades de adjudicación", de obra de la subdirección de planeación y de los que en ello intervienen, mismas que se regirán conforme a la normatividad fijada.</p>  | <p>Una de las premisas del actual gobierno municipal, es contar con una administración pública eficiente en su desempeño, y mejoramiento integral de la función pública, y como resultado del análisis objetivo de los elementos administrativos existentes</p>                                   |                          |                       |                               |
|   | <p>Evaluar y definir una adecuada ordenación territorial del sistema de ciudades y de los centros de población, participando con las autoridades municipales, estatales y federales, para evaluar, actualizar e implementar instrumentos normativos de planeación de los centros urbanos, tanto en materia urbana, social, económica y en</p> | <p>El desarrollo urbano es el proceso de transformación, mediante la consolidación de una adecuada ordenación territorial en sus aspectos físicos, económicos y sociales, y un cambio estructural de los asentamientos humanos, a la promoción de servicios de las ciudades en condiciones de</p> |                          |                       |                               |



**TESORERÍA**  
Av. Primero de Julio SN Colonia: Centro C.P. 24330  
Candelaria, Campeche, México.  
T. 982-8260420  
E. tesoreria@candelaria2021@gmail.com

|  |  |  |                          |  |                               |
|--|--|--|--------------------------|--|-------------------------------|
|  | <p>aspectos relacionados con la vivienda.</p> <p>Crear condiciones para contar con municipios proactivos y con capacidades para asumir múltiples tareas y desarrollar mecanismos novedosos que fortalezcan sus recursos y les brinden mayores capacidades de gestión</p> | <p>funcionalidad, y al mejoramiento de la calidad de vida de la población.</p> <p>Es una propuesta de coordinación intergubernamental para ponernos al servicio de los municipios y de los gobiernos estatales; para identificar las tareas prioritarias, echar mano de una variedad de instrumentos y alinear esfuerzos, programas y recursos con un solo objetivo: la construcción de un nuevo modelo de gobernanza para el desarrollo de los municipios</p> | <p><b>Planeacion</b></p> |  | <p>100% de los habitantes</p> |
|  | <p>Disminuir los tiempos de gestión para apertura de negocios, a través de la modernización y creación de portales electrónicos.</p>   | <p>Establecer un módulo de información para atención a negocios locales vigentes y nuevos. El propósito de la mejora regulatoria radica entonces en procurar los mayores beneficios para la sociedad con los menores costos posibles, mediante la formulación normativa de reglas e incentivos que estimulen la innovación, la confianza en la economía, la productividad, la eficiencia y la competitividad a favor</p>                                       | <p><b>Planeacion</b></p> |  |                               |



**TESORERÍA**

Av. Primero de Julio SN Colonia: Centro C.P. 24330  
Candelaria, Campeche, México.  
T. 982-8260420  
E. tesoreria@candelaria2021@gmail.com

|   |   |                    |  |                                    |
|---|---|--------------------|--|------------------------------------|
|   |   |                    | del crecimiento, bienestar general y desarrollo humano.  | 100% de los habitantes             |
| <b>Programa de Gestion Presidencial</b>   | Elevar la calidad de vida de los ciudadanos del municipio de, promoviendo el desarrollo económico y social dentro de un marco de respeto absoluto a los derechos, atribuciones, obligaciones, funciones y facultades. | <b>Presidencia</b> | Gestión permanente ante las dependencias estatales y federales de acciones que promuevan el desarrollo económico y social del municipio<br><br>Promover, organizar y realizar reuniones con los diferentes sectores del municipio con el fin de vincular acciones vinculadas al desarrollo del municipio | 100% de los habitantes             |
| Fortalecimiento integral al conocimiento jurídico, normativo y administrativo.                      | Contribución al conocimiento de la normatividad aplicable en beneficio de la ciudadanía   |                    | Se pretende asesorar a las autoridades municipales y ejidales en el manejo de recursos públicos, dotando de ordenamientos jurídicos para el conocimiento legal.  | 80 % de habitantes de la población |
| Gestión y seguimiento de trámites y programas ante dependencias municipales, estatales y federales. | Mejorar el seguimiento y gestión de solicitudes y de los programas que se les asignen las comunidades.  |                    | Buscar una gestión eficiente y una mejor coordinación entre los tres niveles de gobierno, para brindar una atención integral a la población.   | 80 % de habitantes de la población |



**TESORERÍA**

Av. Primero de Julio SN Colonia: Centro C.P. 24330  
Candelaria, Campeche, México.  
T. 982-8260420  
E. tesoreria@candelaria2021@gmail.com

|  |   |  |                         |                         |  |
|--|---|--|-------------------------|-------------------------|--|
| <p>Coordinación con dependencias municipales que con llevan al desarrollo integral artesanal y cultural del municipio.</p> | <p>Contribuir a la mejora de la convivencia social de las comunidades así como el desarrollo de sus capacidades</p>             | <p>Mejorar la coordinación de la dependencias del municipio para el desarrollo integral, artesanal y cultural.</p>   | <p><b>Ecología</b></p>  | <p>\$ 10,641,197.00</p> | <p>80 % de habitantes de la población</p>      |
| <p>Fortalecimiento de las actividades productivas del municipio.</p>   | <p>Contribuir en el fortalecimiento y la productividad en las principales actividades económicas del municipio y educativas</p> | <p>Fortalecer las principales actividades productivas para una mejor calidad de vida</p>   |                         |                         | <p>90 % de habitantes de la población</p>      |
| <p><b>Recaudando para candelaria.</b></p>  | <p>Incrementar el ingreso por pago de predial en el ayuntamiento en un 2 % en comparación con el año anterior.</p>              | <p>Realizar una campaña publicitaria dando a conocer el uso de los recursos, con acciones encaminadas a la realización de obras públicas. Se programa la instalación del módulo de cobro tres veces al año para aumentar la recaudación.</p> |                         |                         | <p>90 % de los habitantes de la población.</p> |
| <p><b>Con tus impuestos trabajamos para ti.</b></p>  | <p>Pago de predial en el ayuntamiento en un 2 % en comparación con el año anterior.</p>   | <p>Disminuir los índices de morosidad en la cabecera municipal y sus comunidades</p>   | <p><b>Catastro</b></p>  |                         | <p>60 % de los habitantes de la población</p>  |
| <p><b>Labor social.</b></p>  | <p>Trato cercano con la gente, para escuchar con respeto y apoyar en la medida de lo posible.</p>                               | <p>Aportar como cabildo municipal un granito de arena, para un mejor desarrollo en nuestro municipio</p>   | <p><b>Regiduría</b></p> | <p>\$ 7,692,841.00</p>  | <p>60% de los habitantes de la población</p>   |



**TESORERÍA**  
Av. Primero de Julio SN Colonia: Centro C.P. 24330  
Candelaria, Campeche, México.  
T. 982-8260420  
E. tesoreria@candelaria2021@gmail.com

**TESORERIA**

Matrices de Indicadores para Resultados

|   | RESUMEN NARRATIVO  | INDICADORES                                |  | FRECUCENCIA           | MEDIOS DE VERIFICACIÓN   | SUPUESTOS  |
|---|--|--|--|-----------------------|--|--|
|   |  | INDICADOR                                  | FÓRMULA  |                       |  |  |
| F | Contribuir a la administración de los recursos financieros del Municipio, desde su recaudación y control, hasta su erogación, cumpliendo con la normatividad existente con el fin de apoyar al Ayuntamiento en el cumplimiento de los objetivos planteados en el Plan de Desarrollo Municipal. | <b>EFICIENCIA PRESUPUESTAL EN INGRESOS</b> | $\frac{\text{INGRESOS EJECUTADOS / TOTALES EGRESOS}}{\text{PRESUPUESTADOS * 100}}$ | % ANUAL y/o SEMESTRAL | Control de Auxiliares de Ingreso y Egreso.<br><br>Cuenta Pública Anual<br><br>Revisiones realizadas por la Auditoría Superior del Estado.<br><br>Ley de Ingresos<br><br>Presupuesto de Egresos<br><br>Contraloría del Ayuntamiento | Determinar la eficiencia presupuestal en un periodo determinado<br><br>Comparar el nivel de ingreso total ejecutado y el gastos total ejecutado. |
| I |  | <b>EFICIENCIA PRESUPUESTAL EN EGRESOS</b>  | $\frac{\text{EGRESOS EJECUTADOS / EGRESOS}}{\text{PRESUPUESTADOS * 100}}$          |                       |  |  |
| N |  | <b>EQUILIBRIO FINANCIERO</b>               | $\frac{\text{INGRESOS TOTALES / GASTOS TOTALES * 100}}$                            |                       |  |  |



**TESORERÍA**  
Av. Primero de Julio SN Colonia: Centro C.P. 24330  
Candelaria, Campeche, México.  
T. 982-8260420  
E. tesoreria@candelaria2021@gmail.com

| P<br>R<br>O<br>P<br>O<br>S<br>I<br>T<br>O | Programar y coordinar las actividades relacionadas con la recaudación, la contabilidad, el ingreso y el egreso. Contratar y administrar la deuda pública y los gastos de las dependencias y unidades administrativas que integran la administración pública municipal; así como manejar y resguardar los fondos, valores y en general el patrimonio municipal a su cargo; cuya aplicación será para atender las necesidades municipales con apego al presupuesto de egresos aprobado por el ayuntamiento para el ejercicio fiscal anual de que se trate; implementar los controles necesarios con el fin de que cuando se entreguen los informes mensuales a las dependencias que se informa, se entreguen en forma oportuna y sin observaciones. | <b>PORCENTAJE DE PERSONAS QUE CUMPLEN CON EL PAGO DE SUS IMPUESTOS</b> | TOTAL DE CONTRIBUYENTES PAGAN ANUALES / CARTERA*100 | <b>% ANUAL</b> | Encuestas de Población Emitida por el Inegi ( Número de Habitantes por Municipio )<br><br>Auxiliares de cuentas de Activo, Pasivo y Patrimonio.<br><br>Padrón de contribuyentes actualizado.<br><br>Ley de ingresos<br><br>Presupuesto de Egresos | Cuantificar el nivel de ingresos recibidos.<br><br>Medir la inversión por cada habitante<br><br>Comparar el nivel de ingreso y gastos total ejecutado.<br><br>Mantener un control en los indicadores financieros.<br><br>Mantener un control y seguimiento en la deuda. |
|---|---|--|---|----------------|---|---|
| 1.-                                       | Registrar todas las operaciones que se realizan en el municipio emitiendo reportes de ingresos egresos y patrimonio que   |  |   |                |   |   |





**TESORERÍA**  
Av. Primero de Julio SN Colonia: Centro C.P. 24330  
Candelaria, Campeche, México.  
T. 982-8260420  
E. tesoreriacandelaria2021@gmail.com

|   |  |   |   |                       |   |  |
|---|--|---|---|-----------------------|---|--|
| C | <p>permiten analizar la situación financiera del mismo y tomar oportunamente las decisiones necesarias.</p>  | <p>Porcentaje del monto de la recaudación de impuesto, derechos, productos y aprovechamientos, Participaciones estatales y federales que recibe el municipio,</p> | <p>Porcentaje del monto de la recaudación de impuesto, derechos, productos y aprovechamientos, Participaciones estatales y federales que recibe el municipio,</p> | <p><b>% ANUAL</b></p> | <p>Revisiones realizadas por la Auditoría Superior del Estado.<br/>Contraloría del Ayuntamiento</p> | <p>Lograr y / o superar la recaudación estimada en la Ley de ingresos.<br/>Aplicación oportuna y adecuada de los recursos financieros con el presupuesto de egresos.</p> |
| O | <p>2.- Contar con un adecuado y ordenado control de todas las operaciones generadas en la Tesorería Municipal-</p>   |   |   |                       |   |  |
| M | <p>3.- Cumplir en tiempo y forma con las obligaciones fiscales correspondientes del municipio.</p>   |   |   |                       |   |  |
| P | <p>4.-Elaborar informes semestrales y anuales que nos permitan tomar decisiones internas y cumplir con la obligación legal</p>   |   |   |                       |   |  |
| O | <p>5.- Llevar a cabo la correcta aplicación del gasto con estricto apego al presupuesto de egresos.</p>  |   |   |                       |   |  |
| N | <p>6.-Proponer la política de ingresos de la Tesorería Municipal, así como las medidas o disposiciones que tiendan a mejorar la Hacienda Pública Municipal, así como activar el cobro de las contribuciones, verificar la recaudación, cuidar que multas e impuestos por las autoridades municipales, se ejecuten e ingresen a Tesorería, formular y mantener actualizado el padrón de contribuyentes.</p> |   |   |                       |   |  |
| E |  |   |   |                       |   |  |



**TESORERÍA**  
Av. Primero de Julio SN Colonia: Centro C.P. 24330  
Candelaria, Campeche, México.  
T. 982-8260420  
E. tesoreria@candelaria2021@gmail.com

|          |  |  |  |                |   |
|----------|--|--|--|----------------|---|
| <b>A</b> | <b>EFICIENCIA PRESUPUESTAL EN INGRESOS</b>                             | INGRESOS EJECUTADOS / INGRESOS PRESUPUESTADOS * 100  |  |                | Determinar la eficiencia presupuestal en un periodo determinado.          |
| <b>C</b> | <b>EFICIENCIA PRESUPUESTAL EN EGRESOS</b>                              | EGRESOS EJECUTADOS / EGRESOS PRESUPUESTADOS * 100  |  |                | Comparar el nivel de ingreso total ejecutado y el gastos total ejecutado, |
| <b>T</b> |  | INGRESOS TOTALES / GASTOS TOTALES * 100  |  | <b>% ANUAL</b> | Cuantificar el nivel de ingresos recibidos.                               |
| <b>I</b> |  | TOTAL DE CONTRIBUYENTES QUE PAGAN IMPUESTOS ANUALES / TOTAL DE PERSONAS QUE CUMPLIERON CON SUS PAGOS |  |                | Medir la inversión por cada habitante                                     |
| <b>V</b> | <b>EQUILIBRIO FINANCIERO</b>   | RECAUDACION ANUAL / GASTO APLICADO PARA LA RECAUDACION DE IMPUESTOS                                  |  |                | Comparar el nivel de ingreso y gastos total ejecutado.                    |
| <b>I</b> | <b>PORCENTAJE DE PERSONAS QUE CUMPLEN CON EL PAGO DE SUS IMPUESTOS</b> |  |  |                | Mantener un control en los indicadores financieros.                       |
| <b>D</b> |  |  |  |                | Mantener un control y seguimiento en la deuda.                            |
| <b>A</b> |  |  |  |                | Lograr y / o superar la recaudación estimada en la Ley de Ingresos        |
| <b>D</b> |  |  |  |                |   |
| <b>E</b> |  |  |  |                |   |
| <b>S</b> | <b>PORCENTAJE DE INVERSION PARA</b>                                    |  |  |                |   |

1. Emitir dentro de los 5 primeros días de cada mes el corte de caja de los ingresos y egresos del municipio
2. FORMULAR y registrar las pólizas de ingresos, egresos y diario, así como las operaciones diversas por correcciones contables y demás.
3. Imprimir los estados financieros correspondiente que se incluyen en el informe mensual.
4. Publicar en los medios de comunicación local y oficiales los coretes de caja mensuales.
5. Actualización del sistema Contable
6. Realizar la documentación soporte de las pólizas de diario, ingresos y egresos, comprobando que se encuentren bien soportadas.
7. Archivo de todos los documentos, ordenándose por cuenta bancaria, fechas y/o número de cheque.
8. Realizar el cálculo del monto a pagar de las obligaciones fiscales correspondientes a más tardar dicho cálculo y pago se deberá realizar a más tardar el día 15 de cada mes.
9. Realizar al cierre de cada mes las provisiones necesarias para integrar los pasivos que están pendientes de pago.
10. Enviar al congreso del Estado y a la Auditoría superior del Estado el



**TESORERÍA**

Av. Primero de Julio SN Colonia: Centro C.P. 24330  
Candelaria, Campeche, México.  
T. 982-8260420  
E. tesoreria@candelaria2021@gmail.com



|   |   |  |  |                               |   |
|---|---|--|--|-------------------------------|---|
| <p>informe de Avance de Gestión y Cuenta pública.</p> <ol style="list-style-type: none"> <li>11. Solventar observaciones realizadas por los Organos de Fiscalización Superior del Estado y la Federación.</li> <li>12. Elaboración oportuna de la Ley de ingresos y presupuesto de Egresos.</li> <li>13. Enviar notificaciones y requerimientos de pago a los morosos de las diversas contribuciones municipales.</li> <li>14. Enviar la información mensual de ingresos a la Secretaría de Finanzas y Congreso del Estado.</li> <li>15. Realizar arqueos de caja y efectuar los depósitos semanales de los ingresos propios</li> <li>16. Llevar el control del depósito de las Participaciones Estatales, Federales y Apoyos Financieros.</li> <li>17. Cuidar bajo responsabilidad, arreglo y conservación del archivo de ingreso y del registro de fierro.</li> </ol> | <p><b>LA RECAUDACION DE IMPUESTOS</b></p> |  |  | <p>Presupuesto de Egresos</p> | <p>Aplicación oportuna y adecuada de los recursos financieros con el presupuesto de egresos</p> |
|---|---|--|--|-------------------------------|---|



**TESORERÍA**  
Av. Primero de Julio SN Colonia: Centro C.P. 24330  
Candelaria, Campeche, México.  
T. 982-8260420  
E. tesoreriacandelaria2021@gmail.com

**FORMATO DE LA FICHA TÉCNICA**

| 1. Datos de identificación del programa  |                                  |
|--|----------------------------------|
| <b>Programa Presupuestario</b><br>Recaudación de Contribuciones Municipales, Aplicación De Los Recursos E Informes Financieros Municipales   | 01<br>Identificador del programa |
| <b>Unidad Responsable Del Programa Presupuestario</b><br>Tesorería Municipal   |                                  |
| <b>Clasificación del programa presupuestario (E Prestación de Servicio Público)</b>  |                                  |
| <b>Cobertura</b><br>Area Geografica del Municipio de Candelaria  |                                  |
| <b>Prioridades</b><br>Cabecera Municipal   |                                  |
| <b>Objetivo: (Fin, Propósito, Componente o Actividad) (Propósito)</b><br>Proponer la política de ingresos de la tesorería municipal, así como las medidas o disposiciones que tiendan a mejorar la hacienda pública municipal. |                                  |
| 2. Datos de identificación del indicador   |                                  |
| <b>Nombre del indicador</b><br><b>PORCENTAJE DE PERSONAS QUE CUMPLEN CON EL PAGO DE SUS IMPUESTOS</b>  | Identificador del indicador      |



**TESORERÍA**  
Av. Primero de Julio SN Colonia: Centro C.P. 24330  
Candelaria, Campeche, México.  
T. 982-8260420  
E. tesoreria@candelaria2021@gmail.com

|  |  |                                       |                         |                        |
|--|--|---------------------------------------|-------------------------|------------------------|
| <b>Dimensión a medir</b>                               | <b>Definición</b>                      |                                       |                         |                        |
| <b>Porcentaje</b>                                      | Porcentaje de contribuyentes cumplidos |                                       |                         |                        |
| <b>Método de cálculo</b>                               | Unidad de medida                       |                                       |                         |                        |
| <b>PPCPI/PPCV*100</b>                                  | Porcentaje                             |                                       |                         |                        |
| <b>Desagregación geográfica</b>                        | Frecuencia de medición                 |                                       |                         |                        |
| 100% población del Municipio de Candelaria             | Anual                                  |                                       |                         |                        |
| <b>3. Características del indicador</b>                |  |                                       |                         |                        |
| <b>Claridad</b>  | <b>Relevancia</b>                      | <b>Economía</b>                       | <b>Monitoreable</b>     | <b>Adecuado</b>        |
|  |  |                                       |                         | <b>Aporte marginal</b> |
| <b>Justificación de las características</b>            |  |                                       |                         |                        |
| Serie de información disponible Registros contables    |  |                                       |                         |                        |
| <b>Responsable del indicador</b>                       |  |                                       |                         |                        |
| Tesorería Municipal                                    |  |                                       |                         |                        |
| <b>4. Determinación de metas</b>                       |  |                                       |                         |                        |
| <b>Línea base, valor y fecha (año y periodo)</b>       |  | <b>Meta y periodo de cumplimiento</b> |                         |                        |
| Valor  | Año                                    | Periodo                               | Valor                   | 75%                    |
| 15%  | 2023                                   | 2021 - 2024                           | Periodo de cumplimiento | 2023                   |
| <b>Comportamiento del indicador hacia la meta</b>      |  | <b>Parámetro de semaforización</b>    |                         |                        |
| <b>Ascendente</b>                                      |  |                                       | <b>Verde</b>            | <b>Amarillo</b>        |
| <b>Factibilidad</b>                                    |  |                                       | ✓                       | <b>Rojo</b>            |
| <b>5. Características de las variables (metadatos)</b> |  |                                       |                         |                        |



**TESORERÍA**  
Av. Primero de Julio SN Colonia: Centro C.P. 24330  
Candelaria, Campeche, México.  
T. 982-8260420  
E. tesoreria@candelaria2021@gmail.com

| <b>VARIABLES</b>  |   |
|---|---|
| Nombre  | Descripción de la variable                |
| Porcentaje variable en la recaudación                       | Estrategia Administrativa                 |
| Fuentes (medios de verificación)                            | Unidad de medida                          |
| Registros Contables   | Porcentaje                                |
| Desagregación geográfica                                    | Frecuencia                                |
| 100% Población del Municipio de Candelaria                  | Anual                                     |
| Método de recopilación de datos                             | Fecha de disponibilidad de la información |
| Reportes Contables, Registro de pagos de los contribuyentes | 15 de enero                               |
| <b>6. Referencias adicionales</b>                           |   |
| <b>Referencia internacional</b>                             | <b>Serie estadística</b>                  |
| <b>Gráfica del comportamiento del indicador</b>             |   |
| <b>Comentarios técnicos</b>                                 |   |



**TESORERÍA**

Av. Primero de Julio SN Colonia: Centro C.P. 24330  
Candelaria, Campeche, México.  
T. 982-8260420  
E. tesoreria@candelaria2021@gmail.com

**ADMINISTRACION Y FORTALECIMIENTO INTERNO**

**MATRIZ DE INDICADORES PARA RESULTADOS 2023**

| NOMBRE DEL PROGRAMA PRESUPUESTARIO:                |       | GOBIERNO TRANSPARENTE Y CON RESULTADOS   |   |   |   |               |                        |           |   |   |
|--|-------|--|---|---|---|---------------|------------------------|-----------|---|---|
| EJE DEL PLAN MUNICIPAL DE DESARROLLO 2021-2024:    |       | ADMINISTRACIÓN AUSTERA, CON EFICIENCIA, EFICACIA, TRANSPARENTE Y RENDICIÓN DE CUENTA   |   |   |   |               |                        |           |   |   |
| SUBEJE DEL PLAN MUNICIPAL DE DESARROLLO 2021-2024: |       |  |   |   |   |               |                        |           |   |   |
| NIVEL  | ORDEN | RESUMEN NARRATIVO  | Indicadores   |   |   |               | MEDIOS DE VERIFICACIÓN | SUPUESTOS |   |   |
|  |       |  | NOMBRE DEL INDICADOR  | MÉTODO DE CÁLCULO   | TIPO / DIMENSIÓN / FRECUENCIA DE MEDICIÓN | LÍNEA DE BASE |                        |           | UNIDAD DE MEDIDA                          | META  |
| FIN  | F1    | Contribuir a fortalecer las capacidades institucionales del ayuntamiento para implementar con eficiencia y eficacia las acciones, programas y políticas que demanda el desarrollo sostenible del municipio en un | Porcentaje de servicios y materiales suministrados a las unidades administrativas | (Número de requerimientos atendidos / Número de requerimientos y/o oficinas recibidas) * 100. | Anual                                     | 0%            | %                      | 60%       | Órdenes de compra y recibos de suministro | El recurso financiero es suficiente para solventar cada uno de los requerimientos y solicitudes recibidas |



**TESORERÍA**  
Av. Primero de Julio SN Colonia: Centro C.P. 24330  
Candelaria, Campeche, México.  
T. 982-8260420  
E. tesoreria@candelaria2021@gmail.com

|                  |    |   |   |  |       |    |   |     |          |  |
|------------------|----|---|---|--|-------|----|---|-----|----------|--|
| <b>PROPÓSITO</b> | P1 | <p>de marco de transparencia, de rendición de cuentas y ejercicio honesto de los recursos del público.</p> <p>Garantizar el buen desempeño del gobierno municipal, suministrando los recursos públicos que se requieren, en un marco de transparencia y rendición de cuentas para la mejora de las condiciones de vida de la población del municipio.</p> | <p>Porcentaje de respuesta a los asuntos y trámites recibidos</p> | <p>(Registro del gasto suministrados / Número de gastos solicitados) * 100</p> | Anual | 0% | % | 70% | Reportes | <p>Las unidades administrativas hacen buen uso de los servicios y materiales que se les suministra</p> |
|------------------|----|---|---|--|-------|----|---|-----|----------|--|





**TESORERÍA**  
Av. Primero de Julio SN Colonia: Centro C.P. 24330  
Candelaria, Campeche, México.  
T. 982-8260420  
E. tesoreriacandelaria2021@gmail.com

| COMPONENTE            | Administrando eficientemente los recursos, bienes y servicios adquiridos como parte del patrimonio municipal.                            | Porcentaje de Solicitudes de requerimiento y/o atenciones otorgadas de manera oportuna. | (Número de requerimientos y/o atenciones / Número de requerimientos y/o atenciones recibidas) * 100. | Trimestre I | 0% | % | 100% | Reportes mensuales           | se da el trámite correspondiente a los requerimientos de materiales y servicios de cada unidad administrativa |
|-----------------------|--|---|--|-------------|----|---|------|------------------------------|---|
| <b>COMPONENTE E 1</b> | Administrando eficientemente los recursos, bienes y servicios adquiridos como parte del patrimonio municipal.                            | Porcentaje de Solicitudes de requerimiento y/o atenciones otorgadas de manera oportuna. | (Número de requerimientos y/o atenciones / Número de requerimientos y/o atenciones recibidas) * 100. | Trimestre I | 0% | % | 100% | Reportes mensuales           | se da el trámite correspondiente a los requerimientos de materiales y servicios de cada unidad administrativa |
| <b>COMPONENTE E 2</b> | Implementando la capacitación para la profesionalización y certificación de aptitudes, que garanticen la calidad en el servicio público. | Porcentaje de capacitaciones otorgadas al personal                                      | (Número de capacitaciones / Número de empleados recibidas) * 100.                                    | Trimestre I | 0% | % | 100% | Bitácoras de capacitaciones  | Los empleados ponen en acción las capacitaciones para un mejor servicio a la ciudadanía.                      |
| <b>COMPONENTE E 3</b> | Impulsar la innovación y mejora tecnológica en la operación de las unidades que conforman la administración pública municipal.           | Porcentaje de equipos de cómputos atendidos de manera oportuna.                         | (Número de equipos atendidos / Número de solicitudes de atención recibidas) * 100.                   | Trimestre I | 0% | % | 100% | Bitácoras de mantenimiento o | los usuarios de los equipos de cómputo cuidan adecuadamente su herramienta de trabajo                         |



**TESORERÍA**

Av. Primero de Julio SN Colonia: Centro C.P. 24330  
Candelaria, Campeche, México.  
T. 982-8260420  
E. tesoreria@candelaria2021@gmail.com

|                      |  |  |  |             |    |     |  |  |
|----------------------|--|--|--|-------------|----|-----|--|--|
| <b>ACTIVIDAD 1.1</b> | Mejorar y agilizar los procesos de adquisición y suministro de bienes y servicios destinados a la operación de las unidades administrativas del municipio. | Porcentaje de tramites agilizados, mejorados y suministrados                   | (Número de tramites proporcionado s/ Número de tramites solicitados) x 100.                                  | Trimestra I | 0% | 60% | Órdenes de compra y recibos de suministro        | Las unidades administrativas suministran los materiales para sus actividades propias         |
| <b>ACTIVIDAD 1.2</b> | Actualizar y mejorar el registro, uso, mantenimiento y control de los bienes patrimoniales.  | Porcentaje de los bienes adquiridos y vigentes                                 | (Número de bienes actualizados con mantenimiento / Número de bienes registrados) x 100.                      | Trimestra I | 0% | 60% | Registros de bienes y Bitácoras de mantenimiento | Los empleados hacen uso adecuado de los bienes patrimoniales                                 |
| <b>ACTIVIDAD 1.3</b> | Establecer políticas para el control del gasto administrativo con criterios de austeridad y eficiencia.  | Porcentaje de compras de servicios y materiales de buena calidad a menor costo | (Número de requerimientos y solicitudes atendidas / Número de requerimientos y solicitudes recibidas) x 100. | Trimestra I | 0% | 50% | Órdenes de compra                                | Las unidades administrativas hacen buen uso de los servicios y materiales que les suministra |







**TESORERÍA**  
Av. Primero de Julio SN Colonia: Centro C.P. 24330  
Candelaria, Campeche, México.  
T. 982-8260420  
E. tesoreria@candelaria2021@gmail.com

|  |   |  |  |  |  |  |  |  |  |
|--|---|--|--|--|--|--|--|--|--|
|  | incorporando herramientas de accesibilidad e inclusión. |  |  |  |  |  |  |  |  |
|--|---|--|--|--|--|--|--|--|--|

| 1. Datos de identificación del programa  |                            |
|--|----------------------------|
| Programa presupuestario  | Identificador del programa |
| Proveer a las direcciones del H. Ayuntamiento de recursos humanos, materiales, servicios y tecnológicos.   |                            |
| Unidad responsable del programa presupuestario   |                            |
| Administración y Fortalecimiento Interno   |                            |
| Clasificación del programa presupuestario  |                            |
| Prestación de servicios públicos   |                            |
| Cobertura  |                            |
| Todas las áreas del h. Ayuntamiento de candelaria y población general.   |                            |
| Prioridades  |                            |
| Proveer a las diferentes áreas del h. Ayuntamiento con la finalidad de que estas a su vez atiendan a la ciudadanía con la finalidad de apoyar sus necesidades. |                            |



**TESORERÍA**  
Av. Primero de Julio SN Colonia: Centro C.P. 24330  
Candelaria, Campeche, México.  
T. 982-8260420  
E. tesoreria@candelaria2021@gmail.com

| 2. Datos de identificación del indicador                               |                             |          |              |          |                 |  |
|--|-----------------------------|----------|--------------|----------|-----------------|--|
| Nombre del indicador   | Identificador del indicador |          |              |          |                 |  |
| servidores públicos con desempeño satisfactorio en el puesto que ocupa | 1                           |          |              |          |                 |  |
| Dimensión a medir  | Definición                  |          |              |          |                 |  |
| porcentaje de capacitación   | Capacitación                |          |              |          |                 |  |
| Método de cálculo  | Unidad de medida            |          |              |          |                 |  |
| personal capacitado/número total de personas en nomina                 | Porcentaje                  |          |              |          |                 |  |
| Desagregación geográfica   | Frecuencia de medición      |          |              |          |                 |  |
| personal del h. Ayuntamiento   | Semestral                   |          |              |          |                 |  |
| 3. Características del indicador                                       |                             |          |              |          |                 |  |
| Ciudad   | Relevancia                  | Economía | Monitoreable | Adecuado | Aporte marginal |  |
| X  | X                           |          | X            |          | X               |  |
| Justificación de las características<br>Constancias de cursos          |                             |          |              |          |                 |  |
| Serie de información disponible  |                             |          |              |          |                 |  |
| constancias  |                             |          |              |          |                 |  |
| Responsable del indicador  |                             |          |              |          |                 |  |
| Administración y Fortalecimiento Interno                               |                             |          |              |          |                 |  |
| 4. Determinación de metas  |                             |          |              |          |                 |  |

**Objetivo: (fin, propósito, componente o actividad).**  
Adecuada administración de los recursos humanos y materiales con optimización de recursos.



**TESORERÍA**  
Av. Primero de Julio SN Colonia: Centro C.P. 24330  
Candelaria, Campeche, México.  
T. 982-8260420  
E. tesoreria@candelaria2021@gmail.com

| Línea base, valor y fecha (año y periodo)                     |   | Meta y periodo de cumplimiento |          |
|---|---|--------------------------------|----------|
| Valor   | Año                                       | Valor                          | Periodo  |
| 0   | 2023                                      | 30%                            | anual    |
| <b>Comportamiento del indicador hacia la meta ascendentes</b> |   |                                |          |
| Factibilidad  |   | Verde                          | Amarillo |
|   |   | X                              | Rojo     |
| <b>5. Características de las variables (metadatos)</b>        |   |                                |          |
| <b>Variables</b>  |   |                                |          |
| Nombre  | Descripción de la variable                |                                |          |
| curso de capacitación   | cuantitativo                              |                                |          |
| Fuentes (medios de verificación)                              | Unidad de medida                          |                                |          |
| registro de participantes                                     | por capacitación                          |                                |          |
| Desagregación geográfica                                      | Frecuencia                                |                                |          |
| servidores del h. Ayuntamiento de candelaria                  | Semestral                                 |                                |          |
| Método de recopilación de datos                               | Fecha de disponibilidad de la información |                                |          |
| registros de asistencia                                       | 15 días después de cada semestre          |                                |          |
| <b>6. Referencias adicionales</b>                             |   |                                |          |
| Referencia internacional                                      | Serie estadística                         |                                |          |
| Gráfica del comportamiento del indicador                      |   |                                |          |
| Comentarios técnicos  |   |                                |          |



**TESORERÍA**  
Av. Primero de Julio SN Colonia: Centro C.P. 24330  
Candelaria, Campeche, México.  
T. 982-8260420  
E. tesorericandelaria2021@gmail.com

**EDUCACION Y DEPORTES**

|   |  |                                   |  |
|---|--|-----------------------------------|--|
| NOMBRE DEL PROGRAMA PRESUPUESTADO                 |  | DIRECCIÓN DE EDUCACIÓN Y DEPORTE. |  |
| EJE DEL PLAN MUNICIPAL DE DESARROLLO 2021-2024    |  | CANDELARIA PROSPERA E EFICIENTE.  |  |
| SUBEJE DEL PLAN MUNICIPAL DE DESARROLLO 2021-2024 |  |                                   |  |

| NIVEL     | ORDEN | RESUMEN NARRATIVO  | NOMBRE DEL INDICADOR  | MÉTODO DE CALCULO                                     | INDICADORES                            |               |                  | MEDIOS DE VERIFICACIÓN   | SUPUESTOS   |
|-----------|-------|--|---|---|--|---------------|------------------|--|---|
|           |       |  |   |   | TIPO/DIMENSIÓN /FRECUENCIA DE MEDICIÓN | LÍNEA DE BASE | UNIDAD DE MEDIDA |  |   |
| FIN       | F1    | Contribuir a elevar la calidad de la educación estudiantil y de la sociedad con el mejoramiento del logro educativo con acceso a las bibliotecas públicas en beneficio de los candelarenses. | porcentaje de acciones realizadas en beneficio a la sociedad estudiantil candelarenses. | apoyos a la educación otorgados durante el ciclo *100 | Estratégico-eficaz-trimestral          | 40%           | %                | lista de alumnos de primaria, secundaria y pública en general que hacen uso de los servicios de las bibliotecas. | los padres dedican mayor tiempo a la socialización educativa del estudiante apoyando sus necesidades y expectativas académicas. |
| PROPÓSITO | P1    | los alumnos de educación básica se benefician con la instalación, el uso   | índice de libros por alumnos.   | numero de libros que componen las colecciones de las  | Estratégico-eficaz-trimestral          | 35%           | %                | total de alumnos beneficia dos con   | el estandarte de libros por parte de la DGB.(dirección general de   |





**TESORERÍA**  
Av. Primero de Julio SN Colonia: Centro C.P. 24330  
Candelaria, Campeche, México.  
T. 982-8260420  
E. tesoreriacandelaria2021@gmail.com

|                   |       |  |  |   |  |                                |     |   |                  |  |  |  |  |
|-------------------|-------|--|--|---|--|--------------------------------|-----|---|------------------|--|--|--|--|
| <b>COMPONENTE</b> | C1    | consolidado de las bibliotecas y las aulas.  | selección de títulos para el desarrollo de las colecciones de las bibliotecas. | porcentaje de ejemplares adquiridos para el desarrollo de las colecciones de las bibliotecas. | ejemplares adquiridos para las bibliotecas públicas.*100 | Estratégico-eficaz- semestral  | 25% | % | 90% índice alto  | total de ejemplares necesarios para fortalecer a las bibliotecas públicas. | el programa.   | bibliotecas mantiene.  | los proveedores cumplen con lo establecido en los contratos. |
| <b>ACTIVIDAD</b>  | C1.A1 | de estrategias recopilación, sistematización y difusión implementadas para la promoción de la lectura. | porcentaje de estrategias de difusión implementadas.                           | estrategias implementadas. *100   | estrategias implementadas. *100                          | Estratégico-eficaz- trimestral | 40% | % | 95% índice alto. | estrategias diseñadas como ferias de libros, aniversarios etc.             | estrategias diseñadas como ferias de libros, aniversarios etc.         | suficiente presupuesto.  |  |
| <b>ACTIVIDAD</b>  | C1.A2 | Equipos fortalecidos con estrategias formativas.   | porcentaje de equipos técnicos municipales actualizados.                       | equipos técnicos municipales actualizados. *100   | equipos técnicos municipales actualizados. *100          | Estratégico-eficaz- trimestral | 25% | % | 90% índice alto  | agenda de reuniones-listas de asistencia.                                  | participación de los equipos técnicos en estrategias de actualización. | participación de los equipos técnicos en estrategias de actualización. |  |



**TESORERÍA**

Av. Primero de Julio SN Colonia: Centro C.P. 24330  
Candelaria, Campeche, México.  
T. 982-8260420  
E. tesoreriacandelaria2021@gmail.com

|           |       |  |  |   |                                     |     |   |                        |  |   |
|-----------|-------|--|--|---|-------------------------------------|-----|---|------------------------|--|---|
| ACTIVIDAD | C1.A3 | desarrollo de la colección de bibliotecas, a través de su atención.  | porcentaje de bibliotecas atendidas.   | bibliotecas públicas atendidas.<br>bibliotecas públicas programadas.*100                                  | Estratégico-eficaz-<br>trimestral   | 25% | % | 90%<br>índice<br>alto. | numero de bibliotecas públicas atendidas.<br>S.        | la autoridad municipal muestra interés en la implementación de las bibliotecas del municipio. |
| ACTIVIDAD | C1.A4 | realización de la sistematización y difusión de la información del plan nacional de lectura.                                       | porcentaje de programas audiovisuales, informáticos, multimedia y digitales. | porcentaje de programas audiovisuales, informáticos, y multimedia digitales programados para diseñar.*100 | Estratégico-eficaz-<br>anual        | 25% | % | 85%                    | documentos internos de control.                        | presupuesto suficiente.   |
| ACTIVIDAD | C1.A5 | actualización de los equipos técnicos en temas como el acompañamiento de la instalación de bibliotecas y la formación de lectores. | porcentaje de reuniones de capacitación realizada.                           | reuniones estatales realizadas.<br>reuniones estatales programadas al año.*100                            | Estratégico-eficaz-<br>semestral.   | 40% | % | 90%<br>índice<br>alto. | listas de asistencias y agendas de reuniones.<br>S.    | los calendarios de realización son acorde a los tiempos programados.                          |
| ACTIVIDAD | C1.A6 | 1. becas a estudiantes de educación media superior.  | porcentaje de programas diseñados para la gestión.                           | eventos educativos efectuados.<br>eventos educativos programados.*100                                     | Estratégico-eficaz-<br>trimestrales | 35% | % | 90%<br>índice<br>alto. | lista de beneficiarios.<br>lista de asistencias.<br>S. | los calendarios de realización son acorde a los tiempos programados.                          |



**TESORERÍA**  
Av. Primero de Julio SN Colonia: Centro C.P. 24330  
Candelaria, Campeche, México.  
T. 982-8260420  
E. tesoreriacandelaria2021@gmail.com

|  |  |  |  |  |  |  |  |  |  |                                  |  |  |                             |                             |
|--|--|--|--|--|--|--|--|--|--|----------------------------------|--|--|-----------------------------|-----------------------------|
|  |  | <p>2. apoyo con kits escolares a las escuelas.</p> <p>3. Homenajes cívicos en coordinación con instituciones educativas.</p> <p>4. Desfiles.</p> |  |  |  |  |  |  |  | <p>trimestrales</p> <p>anual</p> |  |  | <p>agenda de programas.</p> | <p>tiempos programados.</p> |
|--|--|--|--|--|--|--|--|--|--|----------------------------------|--|--|-----------------------------|-----------------------------|



**TESORERÍA**  
Av. Primero de Julio SN Colonia: Centro C.P. 24330  
Candelaria, Campeche, México.  
T. 982-8260420  
E. tesoreria@candelaria2021@gmail.com

| 1. Datos de identificación del programa  |                             |
|--|-----------------------------|
| Programa presupuestario  | Identificador del programa  |
| <i>Proveer a las direcciones del H. Ayuntamiento de cultura física y educación .</i> | <i>fin</i>                  |
| Unidad responsable del programa presupuestario                                       |                             |
| EDUCACION Y DEPORTES   |                             |
| Clasificación del programa presupuestario  |                             |
| Prestación de servicios públicos   |                             |
| Cobertura  |                             |
| <i>Todas las áreas del h. Ayuntamiento de candelaria y población general.</i>        |                             |
| Prioridades  |                             |
| <i>Proveer a las direcciones del H. Ayuntamiento de cultura física y educación.</i>  |                             |
| Objetivo: (fin, propósito, componente o actividad).                                  |                             |
| <i>Proveer a las direcciones del H. Ayuntamiento de cultura física y educación</i>   |                             |
| 2. Datos de identificación del indicador   |                             |
| Nombre del indicador   | Identificador del indicador |
| servidores públicos con desempeño satisfactorio en el puesto que ocupa               | 1                           |
| Dimensión a medir  | Definición                  |
| porcentaje de capacitación   | Capacitación                |
| Método de cálculo  | Unidad de medida            |



**TESORERÍA**  
Av. Primero de Julio SN Colonia: Centro C.P. 24330  
Candelaria, Campeche, México.  
T. 982-8260420  
E. tesoreriacandelaria2021@gmail.com

|   |            |                                |                 |
|---|------------|--------------------------------|-----------------|
| personal capacitado/numero total de deportistas               |            | Porcentaje                     |                 |
| Desagregación geográfica                                      |            | Frecuencia de medición         |                 |
| personal del h. Ayuntamiento                                  |            | Semestral                      |                 |
| <b>3. Características del indicador</b>                       |            |                                |                 |
| Claridad  | Relevancia | Economía                       | Aporte marginal |
| X   | X          |                                | X               |
| Justificación de las características<br>Constancias de cursos |            |                                |                 |
| Serie de información disponible                               |            |                                |                 |
| constancias   |            |                                |                 |
| Responsable del indicador                                     |            |                                |                 |
| Administración y Fortalecimiento Interno                      |            |                                |                 |
| <b>4. Determinación de metas</b>                              |            |                                |                 |
| Línea base, valor y fecha (año y período)                     |            | Meta y periodo de cumplimiento |                 |
| Valor   | Año        | Valor                          | 30%             |
| 0   | 2023       | Periodo de cumplimiento        | anual           |
| Comportamiento del indicador hacia la meta ascendentes        |            | Parámetro de semarforización   |                 |
| Factibilidad  | Si         | Verde                          | Amarillo        |
|   |            | X                              | Rojo            |
| <b>5. Características de las variables (metadatos)</b>        |            |                                |                 |
| Variables   |            |                                |                 |
| Nombre  |            | Descripción de la variable     |                 |



**TESORERÍA**  
Av. Primero de Julio SN Colonia: Centro C.P. 24330  
Candelaria, Campeche, México.  
T. 982-8260420  
E. tesoreria@candelaria2021@gmail.com

|   |   |
|---|---|
| <b>curso de capacitación</b>                        | <b>cuantitativo</b>                       |
| Fuentes (medios de verificación)                    | Unidad de medida                          |
| <b>registro de participantes</b>                    | <b>por capacitación</b>                   |
| Desagregación geográfica                            | Frecuencia                                |
| <b>servidores del h. Ayuntamiento de candelaria</b> | <b>Semestral</b>                          |
| Método de recopilación de datos                     | Fecha de disponibilidad de la información |
| <b>registros de asistencia</b>                      | <b>15 días después de cada semestre</b>   |
| <b>6. Referencias adicionales</b>                   |   |
| <b>Referencia internacional</b>                     | <b>Serie estadística</b>                  |
| <b>Gráfica del comportamiento del indicador</b>     |   |
| <b>Comentarios técnicos</b>                         |   |



**TESORERÍA**

Av. Primero de Julio SN Colonia: Centro C.P. 24330  
Candelaria, Campeche, México.  
T. 982-8260420  
E. tesoreria@candelaria2021@gmail.com

**DIRECCION DE SERVICIOS PUBLICOS**

| NIVEL        | ORDEN | RESUMEN NARRATIVO                                     | NOMBRE DEL INDICADOR   | INDICADORES  |   |            |                  | MEDIOS DE VERIFICACIÓN | SUPUESTOS   |
|--------------|-------|---|--|--|---|------------|------------------|------------------------|---|
|              |       |   |  | MÉTODO DE CALCULO  | TIPO / DIMENSIÓN / FRECUENCIA DE MEDICIÓN | LÍNEA BASE | UNIDAD DE MEDIDA |                        |   |
| FIN          | F1    | EDIFICIOS Y OFICINAS CON BUENA IMAGEN DE PRESENTACION | INDICE DE LIMPIEZA E HIGIENE DE LAS OFICINAS DEL H. AYUNTAMIENTO | (NUMERO DE QUEJAS DE USUARIOS/NUMERO TOTAL DE USUARIOS)*100                  | ANUAL                                     | 0%         | Porcentaje       | 100%                   | RECURSOS FINANCIEROS, HUMANOS Y MATERIALES NECESARIOS |
| PROPÓSITO    | P1    | MANTENIMIENTO CONSTANTE Y OPORTUNO                    | INDICE DE MANTENIMIENTO  | (NUMERO DE MANTENIMIENTOS REAZADOS/NUMEROS DE MANTENIMIENTOS REQUERIDOS)*100 | ANUAL                                     | 0%         | Porcentaje       | 100%                   | RECURSOS FINANCIEROS NECESARIOS                       |
| COMPONENTE 1 | C1    | PERSONAL NECESARIO                                    | INDICE DE PERSONAL   | (NUMERO PERSONAL ACTUALES/NUMERO DE PERSONAL REQUERIDO)                      | ANUAL                                     | 0%         | Porcentaje       | 100%                   | PERSONAL NECESARIO                                    |



**TESORERÍA**

Av. Primero de Julio SN Colonia: Centro C.P. 24330  
Candelaria, Campeche, México.  
T. 982-8260420  
E. tesoreria@candelaria2021@gmail.com

|                  |       |                                      |                           |   |       |    |            |      |                                    |                                 |
|------------------|-------|--------------------------------------|---------------------------|---|-------|----|------------|------|------------------------------------|---------------------------------|
| ACTIVIDAD<br>1.1 | C1-A1 | ASIGNAR MAS PERSONAL QUE SE REQUIERA | INDICE DE PERSONAL        | (NUMERO PERSONAL ACTUALES/NUMERO DE PERSONAL REQUERIDO)                                     | ANUAL | 0% | Porcentaje | 100% | CONCENTRADO ADMINISTRATIVO         | RECURSOS FINANCIEROS NECESARIOS |
| COMPONENTE<br>2  | C2    | CAMBIO DE IMAGEN                     | IMAGEN                    | (IMAGEN ACTUAL/CAMBIO DE IMAGEN)  | ANUAL | 0% | Porcentaje | 100% | ENCUESTAS                          | RECURSOS FINANCIEROS NECESARIOS |
| ACTIVIDAD<br>1.2 | C2-A1 | DISEÑOS FACHADAS                     | CAMBIO                    | (IMAGEN ACTUAL/CAMBIO DE IMAGEN)  | ANUAL | 0% | Porcentaje | 100% | ENCUESTAS                          | RECURSOS FINANCIEROS NECESARIOS |
| PROPÓSITO        | P2    | MAYOR SEGURIDAD                      | INDICE DE SEGURIDAD       | (NUMERO DE VISITAS DE VIGILANCIA REALIZADAS/NUMERO DE VISITAS DE VIGILANCIA NECESARIAS)*100 | ANUAL | 0% | Porcentaje | 100% | DATOS ESTADISTICOS ADMINISTRATIVOS | RECURSOS FINANCIEROS NECESARIOS |
| COMPONENTE<br>3  | C3    | SUPERVISION                          | VIGILANCIA                | TODOS LOS EDIFICIOS Y OFINAS  | ANUAL | 0% | Porcentaje | 100% | DATOS ESTADISTICOS ADMINISTRATIVOS | RECURSOS FINANCIEROS NECESARIOS |
| COMPONENTE<br>4  | C4    | CONCIENTIZAR A LA CIUDADANIA         | INDICE DE CONCIENTIZACION | (TODAS PERSONAS QUE ACUDIERON A UN TRAMITE/TOTAL DE POBLACION)*100                          | ANUAL | 0% | Porcentaje | 100% | DATOS ESTADISTICOS ADMINISTRATIVOS | RECURSOS FINANCIEROS NECESARIOS |





**TESORERÍA**

Av. Primero de Julio SN Colonia: Centro C.P. 24330  
Candelaria, Campeche, México.  
T. 982-8260420  
E. tesoreri@candelaria2021@gmail.com

|                  |       |  |   |                     |   |           |    |            |      |  |   |
|------------------|-------|--|---|---------------------|---|-----------|----|------------|------|--|---|
| ACTIVIDAD<br>1.4 | C4-A1 | PLATICAS<br>DIFUSION   | Y | INDICE DE DIFUSION  | (NUMERO DE MEDIOS<br>EN QUE SE<br>DIFUNDO/NUMERO<br>DE MEDIOS DE<br>DIFUSION TOTAL)*100 | ANUAL     | 0% | Porcentaje | 100% | DATOS<br>ESTADISTICOS<br>ADMINISTRATIVOS | RECURSOS<br>FINANCIEROS<br>HUMANOS Y<br>MATERIALES<br>NECESARIOS  |
| PROPÓSITO        | P3    | REGULACION EN<br>EL CONTROL<br>ADMINISTRATIVO                |   | INDICE DE CONTROL   | (NUMERO<br>ACCIONES<br>REALIZADAS/NUMERO<br>DE ACCIONES<br>NECESARIAS)*100              | SEMESTRAL | 0% | Porcentaje | 100% | DATOS<br>ESTADISTICOS<br>ADMINISTRATIVOS | RECURSOS<br>FINANCIEROS<br>NECESARIOS                             |
| COMPONENTE<br>5  | C5    | IMPLEMENTAR<br>REGISTROS                                     |   | INDICE DE REGISTROS | (NUMERO<br>ACCIONES<br>REALIZADAS/NUMERO<br>DE ACCIONES<br>NECESARIAS)*100              | SEMESTRAL | 0% | Porcentaje | 100% | DATOS<br>ESTADISTICOS<br>ADMINISTRATIVOS | RECURSOS<br>FINANCIEROS<br>NECESARIOS                             |
| ACTIVIDAD<br>1.5 | C5-A1 | ELABORACION DE<br>FORMATOS DE<br>REGISTROS DE<br>ACTIVIDADES |   | INDICE DE REGISTROS | (NUMERO<br>ACCIONES<br>REALIZADAS/NUMERO<br>DE ACCIONES<br>NECESARIAS)*100              | SEMESTRAL | 0% | Porcentaje | 100% | DATOS<br>ESTADISTICOS<br>ADMINISTRATIVOS | RECURSOS<br>FINANCIEROS,<br>HUMANOS Y<br>MATERIALES<br>NECESARIOS |
| COMPONENTE<br>6  | C6    | ELABORACION DE<br>PLAN DE TRABAJO                            |   | PLAN DE TRABAJO     | (NUMERO<br>ACCIONES<br>REALIZADAS/NUMERO<br>DE ACCIONES<br>PROGRAMADAS)*100             | SEMESTRAL | 0% | Porcentaje | 100% | DATOS<br>ESTADISTICOS<br>ADMINISTRATIVOS | RECURSOS<br>FINANCIEROS<br>NECESARIOS                             |
| ACTIVIDAD<br>1.6 | C6-A1 | APLICAR LINEAS<br>DE TRABAJO                                 |   | PLAN DE TRABAJO     | (NUMERO<br>ACCIONES<br>REALIZADAS/NUMERO<br>DE ACCIONES<br>PROGRAMADAS)*100             | SEMESTRAL | 0% | Porcentaje | 100% | DATOS<br>ESTADISTICOS<br>ADMINISTRATIVOS | RECURSOS<br>FINANCIEROS,<br>HUMANOS Y<br>MATERIALES<br>NECESARIOS |



**TESORERÍA**  
Av. Primero de Julio SN Colonia: Centro C.P. 24330  
Candelaria, Campeche, México.  
T. 982-8260420  
E. tesoreria@candelaria2021@gmail.com

| 1. Datos de identificación del programa   |                                    |
|---|------------------------------------|
| Programa Presupuestario   | Identificador del programa         |
| ADMINISTRACION, LIMPIEZA, SEGURIDAD Y VIGILANCIA DE INMUEBLES OCUPADOS POR EL H. AYUNTAMIENTO | ALSVIOA                            |
| Unidad Responsable Del Programa Presupuestario  |                                    |
| SERVICIOS PUBLICOS  |                                    |
| Clasificación del programa presupuestario (E Prestación de Servicio Público)                  |                                    |
| Cobertura CABECERA MUNICIPAL  |                                    |
| Area Geografica del Municipio de Candelaria CABECERA MUNICIPAL                                |                                    |
| Prioridades   |                                    |
| Cabecera Municipal  |                                    |
| Objetivo: (Fin, Propósito, Componente o Actividad) (Propósito)                                |                                    |
| 2. Datos de identificación del Indicador  |                                    |
| Nombre del Indicador  | Identificador del Indicador        |
| INDICE DE LIMPIEZA E HIGIENE DE LAS OFICINAS DEL H. AYUNTAMIENTO                              | ALSVIOA                            |
| Dimensión a medir IMAGEN E HIGIENE  | Definición                         |
| Porcentaje  | MIDE EL INDICE DE IMAGEN E HIGIENE |
| Método de cálculo   | Unidad de medida                   |
| PPCPI/PPCV*100  | Porcentaje                         |



**TESORERÍA**  
Av. Primero de Julio SN Colonia: Centro C.P. 24330  
Candelaria, Campeche, México.  
T. 982-8260420  
E. tesoreria@candelaria2021@gmail.com

|  |                                    |                                       |                     |
|--|------------------------------------|---------------------------------------|---------------------|
| <b>Desagregación geográfica</b>                                  |                                    | <b>Frecuencia de medición</b>         |                     |
| CABECERA MUNICIPAL   |                                    | ANUAL                                 |                     |
| <b>3. Características del indicador</b>                          |                                    |                                       |                     |
| <b>Claridad</b>  | <b>Relevancia</b>                  | <b>Economía</b>                       | <b>Monitoreable</b> |
| X  | X                                  | X                                     | X                   |
| <b>Justificación de las características</b>                      |                                    |                                       |                     |
| <b>Serie de información disponible</b> Registros contables       |                                    |                                       |                     |
| <b>ENCUESTAS</b>   |                                    |                                       |                     |
| <b>Responsable del indicador</b>                                 |                                    |                                       |                     |
| DIRECTOR DE SERVICIOS PUBLICOS                                   |                                    |                                       |                     |
| <b>4. Determinación de metas</b>                                 |                                    |                                       |                     |
| <b>Línea base, valor y fecha (año y periodo)</b>                 |                                    | <b>Meta y periodo de cumplimiento</b> |                     |
| Valor  | Año                                | Valor                                 |                     |
| 95%  | 2023                               | 95%                                   | ANUAL               |
| <b>Comportamiento del indicador hacia la meta</b>                |                                    |                                       |                     |
| <b>Ascendente</b>  | <b>Parámetro de semaforización</b> |                                       |                     |
| <b>Factibilidad</b>  | RAZONABLE                          | <b>Verde</b>                          | <b>Amarillo</b>     |
|  |                                    | 80%-95%                               | 70%-80%             |
|  |                                    |                                       | 0% > 50%            |
| <b>5. Características de las variables (metadatos)</b>           |                                    |                                       |                     |
| <b>VARIABLES</b>   |                                    |                                       |                     |
| <b>Nombre</b>  |                                    |                                       |                     |
| DESCRIPCIÓN DE LA VARIABLE                                       |                                    |                                       |                     |
| INDICE DE LIMPIEZA E HIGIENE DE LAS OFICINAS DEL H. AYUNTAMIENTO |                                    |                                       |                     |
| (NUMERO DE QUEJAS DE USUARIOS/NUMERO TOTAL DE USUARIOS)*100      |                                    |                                       |                     |



**TESORERÍA**  
Av. Primero de Julio SN Colonia: Centro C.P. 24330  
Candelaria, Campeche, México.  
T. 982-8260420  
E. tesoreri@candelaria2021@gmail.com

|  |   |
|--|---|
| Fuentes (medios de verificación)                             | Unidad de medida                          |
| ENCUESTAS  | PORCENTAJE                                |
| Desagregación geográfica                                     | Frecuencia                                |
| CABECERA MUNICIPAL   | ANUAL                                     |
| Método de recopilación de datos                              | Fecha de disponibilidad de la información |
| ENCUESTAS  | Enero 2023                                |
| <b>6. Referencias adicionales</b>                            |   |
| <b>Referencia internacional</b>                              | <b>Serie estadística</b>                  |
| <b>Gráfica del comportamiento del indicador</b>              |   |
| <b>Comentarios técnicos</b>                                  |   |
| <b>EDIFICIOS Y OFICINAS CON BUENA IMAGEN DE PRESENTACION</b> |   |

|   |                               |
|---|-------------------------------|
| <b>MATRIZ DE INDICADORES PARA RESULTADOS (MIR)</b>        |                               |
| <b>NOMBRE DEL PROGRAMA PRESUPUESTARIO:</b>                | SERVICIO DE ALUMBRADO PUBLICO |
| <b>EJE DEL PLAN MUNICIPAL DE DESARROLLO 2021-2024:</b>    |                               |
| <b>SUBEJE DEL PLAN MUNICIPAL DE DESARROLLO 2021-2024:</b> |                               |



**TESORERÍA**  
Av. Primero de Julio SN Colonia: Centro C.P. 24330  
Candelaria, Campeche, México.  
T. 982-8260420  
E. tesoreria@candelaria2021@gmail.com

| NIVEL        | ORDEN | RESUMEN NARRATIVO                       | NOMBRE DEL INDICADOR              | INDICADORES   |   |            |                  |      | MEDIOS DE VERIFICACIÓN                                | SUPUESTOS   |
|--------------|-------|---|-----------------------------------|---|---|------------|------------------|------|---|---|
|              |       |   |                                   | MÉTODO DE CALCULO   | TIPO / DIMENSIÓN / FRECUENCIA DE MEDICIÓN | LÍNEA BASE | UNIDAD DE MEDIDA | META |   |   |
| FIN          | F1    | SERVICIO DE ALUMBRADO PÚBLICO EFICIENTE | INDICE DE ALUMBRADO PÚBLICO (IAP) | (TOTAL DEL NUMERO DE CALLES CON ALUMBRADO PÚBLICO/TOTAL DEL NUMERO DE CALLES)/(TOTAL DE NUMERO DE LUMINARIAS FUNCIONANDO/TOTAL DE LUMINARIAS)*100 | ANUAL                                     | 0%         | Porcentaje       | 100% | DATOS ESTADÍSTICOS ADMINISTRATIVOS, CENSO Y ENCUESTAS | RECURSOS FINANCIEROS, HUMANOS Y MATERIALES NECESARIOS |
| PROPÓSITO    | P1    | COBERTURA TOTAL DE INFRAESTRUCTURA      | COBERTURA                         | NUMERO TOTAL DE CALLES CON ENERGIA ELECTRICA/ NUMERO DE CALLES CON LUMINARIAS   | ANUAL                                     | 0%         | Porcentaje       | 100% | DATOS ESTADÍSTICOS ADMINISTRATIVOS                    | RECURSOS FINANCIEROS NECESARIOS                       |
| COMPONENTE 1 | C1    | MAYOR INVERSION                         | PORCENTAJE DE INVERSION           | NUMERO TOTAL DE LUMINARIAS NECESARIAS/NUMERO DE LUMINARIAS EXISTENTES   | ANUAL                                     | 0%         | Porcentaje       | 100% | DATOS ESTADÍSTICOS ADMINISTRATIVOS                    | RECURSOS FINANCIEROS NECESARIOS                       |



**TESORERÍA**  
Av. Primero de Julio SN Colonia: Centro C.P. 24330  
Candelaria, Campeche, México.  
T. 982-8260420  
E. tesoreria@candelaria2021@gmail.com

|               |        |  |                                  |  |           |      |            |      |                                    |                                 |
|---------------|--------|--|----------------------------------|--|-----------|------|------------|------|------------------------------------|---------------------------------|
| ACTIVIDAD 1.1 | CLA1   | GESTION DE RECURSO   | COSTO DE LUMINARIAS              | COTIZACIONES   | ANUAL     | 0%   | Porcentaje | 100% | CONCENTRADO ADMINISTRATIVO         | RECURSOS FINANCIEROS NECESARIOS |
| ACTIVIDAD 2.1 | CLA2   | ELABORACION DE PROYECTOS                                       | PROYECCION                       | (COSTOS DE LUMINARIAS/NUMERO TOTAL DE LUMINARIAS)*100                                      | ANUAL     | 0%   | Porcentaje | 100% | CONCENTRADO ADMINISTRATIVO         | RECURSOS FINANCIEROS NECESARIOS |
| COMPONENTE 2  | C2     | MANTENIMIENTO CONSTANTE Y OPORTUNO                             | PORCENTAJE DE MANTENIMIENTO (PM) | (TOTAL DE LUMINARIAS QUE RECIBIERON MANTENIMIENTO/TOTAL DE LUMINARIAS EN EL MUNICIPIO)*100 | ANUAL     | 0%   | Porcentaje | 100% | CONCENTRADO ADMINISTRATIVO         | RECURSOS FINANCIEROS NECESARIOS |
| ACTIVIDAD 1.2 | C2.A1  | SUPERVISION  | VIGILANCIA                       | TODAS EL MUNICIPIO   | SEMESTRAL | 0%   | Porcentaje | 100% | CONCENTRADO ADMINISTRATIVO         | RECURSOS FINANCIEROS NECESARIOS |
| ACTIVIDAD 2.2 | C2.A2  | TRABAJOS DE CAMPO PARA CHEQUEO DE LUMINARIAS                   | VERIFICACIONES                   | TODAS EL MUNICIPIO   | SEMESTRAL | 0%   | Porcentaje | 100% | CONCENTRADO ADMINISTRATIVO         | RECURSOS FINANCIEROS NECESARIOS |
| ACTIVIDAD 3.2 | C2.A.3 | ELABORACION DE PLAN DE TRABAJO, REQUERIMIENTOS, COMPROBACIONES | PROGRAMACION                     | (TOTAL DE LUMINARIAS/TOTAL DE COMUNIDADES)*100   | ANUAL     | 100% | Porcentaje | 100% | DATOS ESTADISTICOS ADMINISTRATIVOS | RECURSOS FINANCIEROS NECESARIOS |



**TESORERÍA**  
Av. Primero de Julio SN Colonia: Centro C.P. 24330  
Candelaria, Campeche, México.  
T. 982-8260420  
E. tesoreri@candelaria2021@gmail.com

|                  |   |                                  |  |           |    |            |      |                                    |   |
|------------------|---|----------------------------------|--|-----------|----|------------|------|------------------------------------|---|
| PROPÓSITO<br>P2  | INCREMENTAR LA VIDA ÚTIL DE LOS EQUIPOS                 | NIVEL DE VIDA ÚTIL (NVU)         | PROMEDIO DE VIDA ÚTIL DEL EQUIPO/ PROMEDIO DE VIDA ÚTIL DEL EQUIPO SEGÚN ESPECIFICACIONES  | ANUAL     | 0% | Porcentaje | 100% | CATALOGO DEL PRODUCTO              | RECURSOS FINANCIEROS NECESARIOS                       |
| COMPONENTE<br>3  | DISMINUCION DE REPLAZO DE LUMINARIAS POR VANDALISMO     | INDICE DE SUSTITUCION            | (TOTAL DE LUMINARIAS VANDALIZADAS/TOTAL DE LUMINARIAS)*100                                 | ANUAL     | 0% | Porcentaje | 100% | DATOS ESTADISTICOS ADMINISTRATIVOS | RECURSOS FINANCIEROS NECESARIOS                       |
| ACTIVIDAD<br>1.3 | SUPERVISION   | VIGILANCIA                       | TODAS EL MUNICIPIO   | SEMESTRAL | 0% | Porcentaje | 100% | CONCENTRADO ADMINISTRATIVO         | RECURSOS FINANCIEROS NECESARIOS                       |
| COMPONENTE<br>4  | ADQUISICION DE LUMINARIAS DE TECNOLOGIA LED AHORRADORAS | PORCENTAJE DE MANTENIMIENTO (PM) | (TOTAL DE LUMINARIAS QUE RECIBIERON MANTENIMIENTO/TOTAL DE LUMINARIAS EN EL MUNICIPIO)*100 | ANUAL     | 0% | Porcentaje | 100% | ESPECIFICACIONES DE PRODUCTO       | RECURSOS FINANCIEROS NECESARIOS                       |
| ACTIVIDAD<br>1.4 | PROGRAMACION DE INSTALACION DE ALUMBRADO                | INDICE DE INSTALACION            | (TOTAL DE LUMINARIAS SOLICITADAS/TOTAL DE LUMINARIAS COLOCADAS)*100                        | ANUAL     | 0% | Porcentaje | 100% | DATOS ESTADISTICOS ADMINISTRATIVOS | RECURSOS FINANCIEROS, HUMANOS Y MATERIALES NECESARIOS |
| ACTIVIDAD<br>2.4 | COTIZACIONES Y ADQUISICION DE LUMINARIAS                | PRESUPUESTACION                  | COTIZACIONES   | ANUAL     | 0% | Porcentaje | 100% | CONCENTRADO ADMINISTRATIVO         | RECURSOS FINANCIEROS NECESARIOS                       |



**TESORERÍA**  
Av. Primero de Julio SN Colonia: Centro C.P. 24330  
Candelaria, Campeche, México.  
T. 982-8260420  
E. tesoreria@candelaria2021@gmail.com

| ACTIVIDAD     | C4.A3 | ELABORACION DE PLAN DE TRABAJO                          | PROGRAMACION                     | (SOLICITUDES RECIBIDAS)*100                  | ATENDIDAS/SOLICITUDES                                   | ANUAL   | 100% | Porcentaje | 100% | DATOS ESTADISTICOS ADMINISTRATIVOS | RECURSOS FINANCIEROS NECESARIOS                       |
|---------------|-------|---|----------------------------------|--|---|---------|------|------------|------|------------------------------------|---|
| 3.4           |       |   |                                  |  |   |         |      |            |      |                                    |   |
| PROPÓSITO     | P3    | DISMINUCION DEL COSTO DE SERVICIO                       | REDUCCION DE COSTOS              | CONSUMO ACTUAL/CONSUMO DE LUMINARIAS         | CONSUMO ACTUAL/CONSUMO CON NUEVA TECNOLOGIA             | MENSUAL | 0%   | Porcentaje | 100% | PAGO A CFE                         | RECURSOS FINANCIEROS NECESARIOS                       |
| COMPONENTE 5  | C5    | ADQUISICION DE LUMINARIAS DE TECNOLOGIA LED AHORRADORAS | PORCENTAJE DE MANTENIMIENTO (PM) | (TOTAL DE MANTENIMIENTO/TOTAL MUNICIPIO)*100 | LUMINARIAS QUE RECIBIERON MANTENIMIENTO EN EL MUNICIPIO | ANUAL   | 0%   | Porcentaje | 100% | ESPECIFICACIONES DE PRODUCTO       | RECURSOS FINANCIEROS NECESARIOS                       |
| ACTIVIDAD 1.5 | C5.A1 | PROGRAMACION DE INSTALACION DE ALUMBRADO                | INDICE DE INSTALACION            | (TOTAL DE LUMINARIAS COLOCADAS)*100          | SOLICITADAS/TOTAL DE LUMINARIAS                         | ANUAL   | 0%   | Porcentaje | 100% | DATOS ESTADISTICOS ADMINISTRATIVOS | RECURSOS FINANCIEROS, HUMANOS Y MATERIALES NECESARIOS |
| ACTIVIDAD 2.5 | C5.A2 | COTIZACIONES Y ADQUISICION DE LUMINARIAS                | PRESUPUESTACION                  | COTIZACIONES                                 |   | ANUAL   | 0%   | Porcentaje | 100% | DATOS ESTADISTICOS ADMINISTRATIVOS | RECURSOS FINANCIEROS NECESARIOS                       |
| ACTIVIDAD 3.5 | C5.A3 | ELABORACION DE PLAN DE TRABAJO                          | PROGRAMACION                     | (TOTAL DE LUMINARIAS COLOCADAS)*100          | SOLICITADAS/TOTAL DE LUMINARIAS                         | ANUAL   | 100% | Porcentaje | 100% | DATOS ESTADISTICOS ADMINISTRATIVOS | RECURSOS FINANCIEROS NECESARIOS                       |





**TESORERÍA**

Av. Primero de Julio SN Colonia: Centro C.P. 24330  
Candelaria, Campeche, México.  
T. 982-8260420  
E. tesoreria@candelaria2021@gmail.com

|                  |  |  |  |                                       |           |    |            |      |  |   |
|------------------|--|--|--|---------------------------------------|-----------|----|------------|------|--|---|
| COMPONENTE<br>6  | VERIFICACION<br>CONSTANTE PARA<br>CHECAR<br>LUMINARIAS QUE<br>PERMANECEN<br>ENCENDIDAS 24<br>HRS | PORCENTAJE DE<br>MANTENIMIENTO<br>(PM) | (TOTAL DE LUMINARIAS<br>MANTENIMIENTO/TOTAL DE<br>MUNICIPIO)*100 | RECIBIERON<br>QUE<br>LUMINARIAS EN EL | ANUAL     | 0% | Porcentaje | 100% | ESPECIFICACIONES<br>DE PRODUCTO          | RECURSOS<br>FINANCIEROS<br>NECESARIOS                             |
| ACTIVIDAD<br>1.6 | C6.A1<br>SUPERVISION   | VIGILANCIA                             | TODAS LAS COMUNIDADES DEL MUNICIPIO                              |                                       | SEMESTRAL | 0% | Porcentaje | 100% | DATOS<br>ESTADISTICOS<br>ADMINISTRATIVOS | RECURSOS<br>FINANCIEROS,<br>HUMANOS Y<br>MATERIALES<br>NECESARIOS |

| 1. Datos de identificación del programa                                      |                            |
|--|----------------------------|
| Programa Presupuestario  | Identificador del programa |
| SERVICIO DE ALUMBRADO PUBLICO  | SAP                        |
| Unidad Responsable Del Programa Presupuestario                               |                            |
| SERVICIOS PUBLICOS   |                            |
| Clasificación del programa presupuestario (E Prestación de Servicio Público) |                            |
| Cobertura MUNICIPAL  |                            |
| Area Geografica del Municipio de Candelaria COBERTURA MUNICIPAL              |                            |
| Prioridades SERVICIO DE ALUMBRADO PUBLICO EFICIENTE                          |                            |
| Cabecera Municipal CABECERA MUNICIPAL Y COMUNIDADES                          |                            |
| Objetivo: (Fin, Propósito, Componente o Actividad) (Proposito)               |                            |



**TESORERÍA**  
Av. Primero de Julio SN Colonia: Centro C.P. 24330  
Candelaria, Campeche, México.  
T. 982-8260420  
E. tesoreria@candelaria2021@gmail.com

| 2. Datos de identificación del Indicador  |   |          |              |          |                 |  |
|---|---|----------|--------------|----------|-----------------|--|
| Nombre del Indicador                      | Identificador del Indicador                         |          |              |          |                 |  |
| INDICE DE ALUMBRADO PUBLICO (IAP)         | SAP   |          |              |          |                 |  |
| Dimensión a medir EFICACIA                | Definición  |          |              |          |                 |  |
| Porcentaje                                | MIDE EL INDICE DE ALUMBRADO PUBLICO EN EL MUNICIPIO |          |              |          |                 |  |
| Método de cálculo                         | Unidad de medida                                    |          |              |          |                 |  |
| PPCP/PPCV*100                             | Porcentaje  |          |              |          |                 |  |
| Desagregación geográfica                  | Frecuencia de medición                              |          |              |          |                 |  |
| CABECERA MUNICIPAL Y COMUNIDADES          | ANUAL   |          |              |          |                 |  |
| 3. Características del indicador          |   |          |              |          |                 |  |
| Claridad                                  | Relevancia  | Economía | Monitoreable | Adecuado | Aporte marginal |  |
|   | X   | X        | X            | X        | X               |  |
| Justificación de las características      |   |          |              |          |                 |  |
| Serie de información disponible           |   |          |              |          |                 |  |
| CENSO Y ENCUESTAS                         |   |          |              |          |                 |  |
| Responsable del indicador                 |   |          |              |          |                 |  |
| DIRECTOR DE SERVICIOS PUBLICOS            |   |          |              |          |                 |  |
| 4. Determinación de metas                 |   |          |              |          |                 |  |
| Línea base, valor y fecha (año y periodo) | Meta y periodo de cumplimiento                      |          |              | Valor    |                 |  |
|   | Valor   | Año      | Periodo      | Valor    |                 |  |



**TESORERÍA**  
Av. Primero de Julio SN Colonia: Centro C.P. 24330  
Candelaria, Campeche, México.  
T. 982-8260420  
E. tesoreria@candelaria2021@gmail.com

| 80%  | 2023   | 2021-2024 | 80%              | ANUAL               |
|--|--|-----------|------------------|---------------------|
| <b>Comportamiento del indicador hacia la meta</b>      |  |           |                  |                     |
| <b>Ascendente</b>                                      | <b>Parámetro de semaforización</b>   |           |                  |                     |
| <b>Factibilidad</b>                                    | RAZONABLE  |           | Verde<br>75%-80% | Amarillo<br>60%-50% |
|  |  |           |                  | Rojo<br>>50%        |
| <b>5. Características de las variables (metadatos)</b> |  |           |                  |                     |
| <b>Variables</b>                                       | Descripción de la variable   |           |                  |                     |
| Nombre   |  |           |                  |                     |
| IAP  | TCA=total de calles con alumbrado<br>TC=total de calles<br>TLF=total de luminarias funcionando<br>TL=total de luminarias |           |                  |                     |
| Fuentes (medios de verificación)                       | Unidad de medida   |           |                  |                     |
| DATOS ESTADÍSTICOS ADMINISTRATIVOS, CENSO Y ENCUESTAS  | PORCENTAJE   |           |                  |                     |
| Desagregación geográfica                               | Frecuencia   |           |                  |                     |
| CABECERA MUNICIPAL Y COMUNIDADES                       | ANUAL  |           |                  |                     |
| Método de recopilación de datos                        | Fecha de disponibilidad de la información  |           |                  |                     |
| DATOS ESTADÍSTICOS ADMINISTRATIVOS, CENSO Y ENCUESTAS  | dic-23   |           |                  |                     |
| <b>6. Referencias adicionales</b>                      |  |           |                  |                     |



**TESORERÍA**  
Av. Primero de Julio SN Colonia: Centro C.P. 24330  
Candelaria, Campeche, México.  
T. 982-8260420  
E. tesoreria@candelaria2021@gmail.com



|   |                          |
|---|--------------------------|
| <b>Referencia internacional</b>   | <b>Serie estadística</b> |
| <b>Gráfica del comportamiento del indicador</b>   |                          |
| <b>Comentarios técnicos</b>   |                          |
| SE PRETENDE LA PRESTACION DE UN SERVICIO PUBLICO EFICIENTE Y EFICAZ CON UNA COBERTURA TOTAL |                          |

**MATRIZ DE INDICADORES PARA RESULTADOS (MIR)**

|   |                       |
|---|-----------------------|
| <b>NOMBRE DEL PROGRAMA PRESUPUESTARIO:</b>                | SERVICIO DE DESAZOLVE |
| <b>EJE DEL PLAN MUNICIPAL DE DESARROLLO 2021-2024:</b>    |                       |
| <b>SUBEJE DEL PLAN MUNICIPAL DE DESARROLLO 2021-2024:</b> |                       |



**TESORERÍA**  
Av. Primero de Julio SN Colonia: Centro C.P. 24330  
Candelaria, Campeche, México.  
T. 982-8260420  
E. tesoreria@candelaria2021@gmail.com

| NIVEL         | ORDEN | RESUMEN NARRATIVO   | INDICADORES                          |   |   |            |                  |      | MEDIOS DE VERIFICACIÓN             | SUPUESTOS                             |
|---------------|-------|---|--------------------------------------|---|---|------------|------------------|------|------------------------------------|---------------------------------------|
|               |       |   | NOMBRE DEL INDICADOR                 | MÉTODO DE CALCULO   | TIPO / DIMENSIÓN / FRECUENCIA DE MEDICIÓN | LÍNEA BASE | UNIDAD DE MEDIDA | META |                                    |                                       |
| FIN           | F1    | CONTRIBUIR EN EL EFICIENTAR EL SERVICIO DE DESAZOLVE DE FOSAS | INDICE DE SATISFACCIÓN DE EFICIENCIA | (NUMERO DE OPINIONES POSITIVAS/NUMERO DE OPINIONES NEGATIVAS/NUMERO TOTAL DE SERVICIOS)*100     | SEMESTRAL                                 | 0%         | Porcentaje       | 100% | ENCUESTAS                          | *RECURSOS FINANCIEROS NECESARIOS      |
| PROPÓSITO     | P1    | CONTAR CON MAQUINARIA Y EQUIPO EN OPTIMAS CONDICIONES         | EQUIPAMIENTO                         | (MAQUINARIA Y EQUIPO EN CONDICIONES ACTUALES/MAQUINARIA Y EQUIPO EN CONDICIONES NECESARIAS)*100 | SEMESTRAL                                 | 0%         | Porcentaje       | 100% | DATOS ESTADÍSTICOS ADMINISTRATIVOS | PERSONAL NECESARIO CON CAPACITACIONES |
| COMPONENTE 1  | C1    | MANTENIMIENTO OPORTUNO  | MANTENIMIENTO                        | (MANTENIMIENTOS REALIZADOS AÑO/MANTENIMIENTOS NECESARIOS AL AÑO)*100                            | SEMESTRAL                                 | 0%         | Porcentaje       | 100% | DATOS ESTADÍSTICOS ADMINISTRATIVOS | PERSONAL NECESARIO CON CAPACITACIONES |
| ACTIVIDAD 1.1 | C1.A1 | CAMBIO DE ACEITES, FILTROS, ENGRASADO                         | MANTENIMIENTO                        | (MANTENIMIENTOS REALIZADOS AÑO/MANTENIMIENTOS NECESARIOS AL AÑO)*100                            | SEMESTRAL                                 | 0%         | Porcentaje       | 100% | DATOS ESTADÍSTICOS ADMINISTRATIVOS | *RECURSOS FINANCIEROS NECESARIOS      |



**TESORERÍA**  
Av. Primero de Julio SN Colonia: Centro C.P. 24330  
Candelaria, Campeche, México.  
T. 982-8260420  
E. tesoreria@candelaria2021@gmail.com

|               |       |                           |                          |    |   |           |    |            |      |                                    |  |
|---------------|-------|---------------------------|--------------------------|----|---|-----------|----|------------|------|------------------------------------|--|
| COMPONENTE 2  | C2    | CAPACITACION CONTINUA     | INDICICE DE CAPACITACION | DE | CURSOS RECIBIDOS SEGUN MANEJO DE RESIDUOS                               | SEMESTRAL | 0% | Porcentaje | 100% | CONSTANCIAS                        | *RECURSOS FINANCIEROS NECESARIOS           |
| ACTIVIDAD 1.1 | C1.A1 | PERSONAL APROPIADO        | PERSONAL                 |    | (PERSONAL ACTUAL/PERSONAL NECESARIO)*100                                | SEMESTRAL | 0% | Porcentaje | 100% | DATOS ESTADISTICOS ADMINISTRATIVOS | *RECURSOS FINANCIEROS NECESARIOS           |
| PROPÓSITO     | P2    | CONCIENTIZACION CIUDADANA | INFORMACION              |    | (MEDIOS EN QUE SE DIFUNDEN INFORMACION/TOTAL DE MEDIOS DISPONIBLES=*100 | SEMESTRAL | 0% | Porcentaje | 100% | REGISTROS ADMINISTRATIVOS          | RECURSOS FINANCIEROS Y PERSONAL NECESARIOS |
| COMPONENTE 3  | C3    | DIFUSION AL PÚBLICO       | DIFUSION                 |    | (MEDIOS EN QUE SE DIFUNDEN INFORMACION/TOTAL DE MEDIOS DISPONIBLES=*100 | SEMESTRAL | 0% | Porcentaje | 100% | REGISTROS ADMINISTRATIVOS          | RECURSOS FINANCIEROS Y PERSONAL NECESARIOS |
| ACTIVIDAD 1.3 | C3.A1 | PERIFONEO VOLANTEO        | DIFUSION                 | Y  | (MEDIOS EN QUE SE DIFUNDEN INFORMACION/TOTAL DE MEDIOS DISPONIBLES=*100 | SEMESTRAL | 0% | Porcentaje | 100% | REGISTROS ADMINISTRATIVOS          | RECURSOS FINANCIEROS Y PERSONAL NECESARIOS |

|  |  |                                   |           |
|--|--|-----------------------------------|-----------|
| <b>Programa Presupuestario</b>                 |  | <b>Identificador del programa</b> | <b>SD</b> |
| <b>1. Datos de identificación del programa</b> |  |                                   |           |



**TESORERÍA**  
Av. Primero de Julio SN Colonia: Centro C.P. 24330  
Candelaria, Campeche, México.  
T. 982-8260420  
E. tesoreri@candelaria2021@gmail.com

|  |  |          |              |                 |
|--|--|----------|--------------|-----------------|
| SERVICIO DE DESAZOLVE  |  |          |              |                 |
| Unidad Responsable Del Programa Presupuestario                               |  |          |              |                 |
| SERVICIOS PUBLICOS   |  |          |              |                 |
| Clasificación del programa presupuestario (E Prestación de Servicio Público) |  |          |              |                 |
| Cobertura COBERTURA MUNICIPAL  |  |          |              |                 |
| Area Geografica del Municipio de Candelaria CABECERA MUNICIPAL Y COMUNIDADES |  |          |              |                 |
| Prioridades MEJORAR EL SERVICIO DE DESAZOLVE                                 |  |          |              |                 |
| Cabecera Municipal   |  |          |              |                 |
| Objetivo: (Fin, Propósito, Componente o Actividad) (Proposito)               |  |          |              |                 |
| FIN  |  |          |              |                 |
| <b>2. Datos de identificación del Indicador</b>                              |  |          |              |                 |
| Nombre del Indicador   | Identificador del Indicador                              |          |              |                 |
| INDICE DE SATISFACCIÓN DE EFICIENCIA   | SD   |          |              |                 |
| Dimensión a medir SATISFACCION Y EFICIENCIA                                  | Definición   |          |              |                 |
| Porcentaje   | MIDE EL INDICE SE SATISFACCION Y EFICIENCIA DEL SERVICIO |          |              |                 |
| Método de cálculo  | Unidad de medida   |          |              |                 |
| PPCP/PPCV*100  | Porcentaje   |          |              |                 |
| Desagregación geográfica   | Frecuencia de medición                                   |          |              |                 |
| CABECERA MUNICIPAL Y COMUNIDADES   | ANUAL  |          |              |                 |
| <b>3. Características del indicador</b>                                      |  |          |              |                 |
| Claridad   | Relevancia   | Economía | Monitoreable | Adecuado        |
|  | X  | X        | X            | X               |
| X  |  |          |              | Aporte marginal |
|  |  |          |              | X               |



**TESORERÍA**  
Av. Primero de Julio SN Colonia: Centro C.P. 24330  
Candelaria, Campeche, México.  
T. 982-8260420  
E. tesoreria@candelaria2021@gmail.com

|  |   |              |                                       |
|--|---|--------------|---------------------------------------|
| <b>Justificación de las características</b>                |   |              |                                       |
| <b>Serie de información disponible</b> Registros contables |   |              |                                       |
| <b>ENCUESTAS</b>   |   |              |                                       |
| <b>Responsable del indicador</b>                           |   |              |                                       |
| DIRECTOR DE SERVICIOS PUBLICOS                             |   |              |                                       |
| <b>4. Determinación de metas</b>                           |   |              |                                       |
| <b>Línea base, valor y fecha (año y periodo)</b>           | Valor   | Periodo      | <b>Meta y periodo de cumplimiento</b> |
|  | 85%   | Año<br>2023  | 2021-2024<br>85%<br>ANUAL             |
| <b>Comportamiento del indicador hacia la meta</b>          |   |              |                                       |
| <b>Ascendente</b>  | <b>Parámetro de semaforización</b>  |              |                                       |
| <b>Factibilidad</b>  | RAZONABLE   | <b>Verde</b> | <b>Amarillo</b>                       |
|  |   | 755%-85%     | 60%-50%                               |
|  |   |              | <b>Rojo</b>                           |
|  |   |              | >50%                                  |
| <b>5. Características de las variables (metadatos)</b>     |   |              |                                       |
| <b>Variabes</b>  | <b>Descripción de la variable</b>   |              |                                       |
| Nombre   | (NUMERO DE OPINIONES POSITIVAS/NUMERO DE OPINIONES NEGATIVAS/NUMERO TOTAL DE SERVICIOS)*100 |              |                                       |
| INDICE DE SATISFACCION DE EFICIENCIA                       | Unidad de medida  |              |                                       |
| Fuentes (medios de verificación)                           | PORCENTAJE  |              |                                       |
| ENCUESTAS  | Frecuencia  |              |                                       |
| Desagregación geográfica                                   | ANUAL   |              |                                       |
| CABECERA MUNICIPAL Y COMUNIDADES                           |   |              |                                       |





**TESORERÍA**  
Av. Primero de Julio SN Colonia: Centro C.P. 24330  
Candelaria, Campeche, México.  
T. 982-8260420  
E. tesoreria@candelaria2021@gmail.com

|  |  |                   |
|--|--|-------------------|
| DATOS ESTADÍSTICOS ADMINISTRATIVOS Y ENCUESTAS             |  | dic-23            |
| <b>6. Referencias adicionales</b>                          |  |                   |
| Referencia internacional                                   |  | Serie estadística |
| Gráfica del comportamiento del indicador                   |  |                   |
| Comentarios técnicos                                       |  |                   |
| CONTRIBUIR EN EFICIENTAR EL SERVICIO DE DESAZOLVE DE FOSAS |  |                   |

|  |       |                     |
|--|-------|---------------------|
| <b>MATRIZ DE INDICADORES PARA RESULTADOS (MIR)</b> |       |                     |
| NOMBRE DEL PROGRAMA PRESUPUESTARIO:                |       | SERVICIO DE MERCADO |
| EJE DEL PLAN MUNICIPAL DE DESARROLLO 2021-2024:    |       |                     |
| SUBEJE DEL PLAN MUNICIPAL DE DESARROLLO 2021-2024: |       |                     |
| NIVEL  | ORDEN | INDICADORES         |
|  |       | SUPUESTOS           |



**TESORERÍA**  
Av. Primero de Julio SN Colonia: Centro C.P. 24330  
Candelaria, Campeche, México.  
T. 982-8260420  
E. tesoreria@candelaria2021@gmail.com

|               | RESUMEN NARRATIVO  | NOMBRE DEL INDICADOR                    | MÉTODO DE CALCULO   | TIPO / DIMENSIÓN / FRECUENCIA DE MEDICIÓN | LÍNEA BASE | UNIDAD DE MEDIDA | META | MEDIOS DE VERIFICACIÓN | RECURSOS FINANCIEROS, HUMANOS Y MATERIALES NECESARIOS |
|---------------|--|---|---|---|------------|------------------|------|------------------------|---|
| FIN           | F1<br>SERVICIO EFICIENTE Y SEGURO DE MERCADO CON ALTOS ESTÁNDARES DE HIGIENE | INDICE DE CALIDAD DEL SERVICIO(ICS)     | (NUMERO DE REPORTES DE USUARIOS POR MAL SERVICIO/NUMERO DE USUARIOS TOTAL) *100 | ANUAL                                     | 0%         | Porcentaje       | 100% | ENCUESTAS              | RECURSOS FINANCIEROS, HUMANOS Y MATERIALES NECESARIOS |
| PROPÓSITO     | P1<br>ESTABLECER LAS CONDICIONES NECESARIAS PARA SU BUEN FUNCIONAMIENTO      | INDICE DE INFRAESTRUCTURA ADECUADA(IIA) | INFRAESTRUCTURA ACTUAL ABSOLETA/INFRAESTRUCTURA NECESARIA *100                  | ANUAL                                     | 0%         | Porcentaje       | 100% | ENCUESTAS              | RECURSOS FINANCIEROS NECESARIOS                       |
| COMPONENTE 1  | C1<br>MEJORAR EL EXPENDIO DE PRODUCTOS AL CONSUMIDOR                         | CALIFICACION                            | (CONSUMIDORES QUE PRESENTAN INCOMFORMIDAD/TOTAL DE CONSUMIDORES AL AÑO)/*100    | ANUAL                                     | 0%         | Porcentaje       | 100% | ENCUESTAS              | RECURSOS FINANCIEROS NECESARIOS                       |
| ACTIVIDAD 1.1 | CL.A1<br>VERIFICAR LOS LOCALES PARA DETERMINAR SU HIGIENE                    | VISITAS                                 | (VERIFICACIONES REALIZADAS APROBADAS/TOTAL VERIFICACIONES) *100                 | MENSUAL                                   | 0%         | Porcentaje       | 100% | DATOS ESTADISTICOS     | RECURSOS FINANCIEROS NECESARIOS                       |



**TESORERÍA**

Av. Primero de Julio SN Colonia: Centro C.P. 24330  
Candelaria, Campeche, México.  
T. 982-8260420  
E. tesoreria@candelaria2021@gmail.com

|               |       |  |   |  |         |    |            |      |                           |                                 |
|---------------|-------|--|---|--|---------|----|------------|------|---------------------------|---------------------------------|
| COMPONENTE 2  | C2    | CORRECTA APLICACION DEL REGLAMENTO DE MERCADO                                  | REGLAMENTO                              | (COMERCIOS QUE CUMPLEN LA REGLAMENTACION/TOTAL COMERCIOS)*100  | MENSUAL | 0% | Porcentaje | 100% | DATOS ESTADISTICOS        | RECURSOS FINANCIEROS NECESARIOS |
| ACTIVIDAD 2.1 | C2A1  | VERIFICAR LA DOCUMENTACION QUE ESTEN EN ORDEN E HIGIENE                        | VISITAS                                 | (VERIFICACIONES REALIZADAS APROBADAS/TOTAL VERIFICACIONES)*100 | MENSUAL | 0% | Porcentaje | 100% | DATOS ESTADISTICOS        | RECURSOS FINANCIEROS NECESARIOS |
| PROPÓSITO     | P2    | TERMINACION DE LA INFRAESTRUCTURA Y EQUIPAMIENTO DEL NUEVO EDIFICIO            | INDICE DE INFRAESTRUCTURA ADECUADA(IIA) | INFRAESTRUCTURA ACTUAL/INFRAESTRUCTURA NECESARIA*100           | ANUAL   | 0% | Porcentaje | 100% | VERIFICACIONES            | RECURSOS FINANCIEROS NECESARIOS |
| COMPONENTE 3  | C3    | ELABORACION DEL PROYECTO BASADO EN LO QUE REQUIERE PARA SU FUNCIONAMIENTO      | PROYECTO                                | (ANALISIS DEL ESTADO ACTUAL/INFRAESTRUCTURA NECESARIA)*100     | ANUAL   | 0% | Porcentaje | 100% | INFRAESTRUCTURA NECESARIA | RECURSOS FINANCIEROS NECESARIOS |
| ACTIVIDAD 1.3 | C3.A1 | CONSTRUCCION Y EQUIPAMIENTO CONFORME A LAS NECESIDADES PARA LA INFRAESTRUCTURA | EJECUCION DEL PROYECTO                  | INFRAESTRUCTURA ACTUAL/INFRAESTRUCTURA NECESARIA*100           | ANUAL   | 0% | Porcentaje | 100% | PROYECTO                  | RECURSOS FINANCIEROS NECESARIOS |



**TESORERÍA**  
Av. Primero de Julio SN Colonia: Centro C.P. 24330  
Candelaria, Campeche, México.  
T. 982-8260420  
E. tesoreria@candelaria2021@gmail.com

|               |       |   |                        |  |       |    |            |      |                           |                                 |
|---------------|-------|---|------------------------|--|-------|----|------------|------|---------------------------|---------------------------------|
| COMPONENTE 4  | C4    | INVERSION   | PROYECTO               | (ANALISIS DEL ESTADO ACTUAL/INFRAESTRUCTURA NECESARIA)*100 | ANUAL | 0% | Porcentaje | 100% | INFRAESTRUCTURA NECESARIA | RECURSOS FINANCIEROS NECESARIOS |
| ACTIVIDAD 1.4 | C4.A1 | CONSTRUCCION Y EQUIPAMIENTO CONFORME A LAS NECESIDADES NECESARIAS PARA LA INFRAESTRUCTURA | EJECUCION DEL PROYECTO | INFRAESTRUCTURA ACTUAL/INFRAESTRUCTURA NECESARIA*100       | ANUAL | 0% | Porcentaje | 100% | PROYECTO                  | RECURSOS FINANCIEROS NECESARIOS |
| PROPÓSITO     | P3    | HABILITAR LA INFRAESTRUCTURA ACTUAL ACORDE A LAS NECESIDADES                              | PROYECTO               | (ANALISIS DEL ESTADO ACTUAL/INFRAESTRUCTURA NECESARIA)*100 | ANUAL | 0% | Porcentaje | 100% | INFRAESTRUCTURA NECESARIA | RECURSOS FINANCIEROS NECESARIOS |
| COMPONENTE 5  | C5    | INVERSION   | PROYECTO               | (ANALISIS DEL ESTADO ACTUAL/INFRAESTRUCTURA NECESARIA)*100 | ANUAL | 0% | Porcentaje | 100% | INFRAESTRUCTURA NECESARIA | RECURSOS FINANCIEROS NECESARIOS |
| ACTIVIDAD 1.3 | C3.A1 | EQUIPAMIENTO CONFORME A LAS NECESIDADES NECESARIAS PARA LA INFRAESTRUCTURA                | EJECUCION DEL PROYECTO | INFRAESTRUCTURA ACTUAL/INFRAESTRUCTURA NECESARIA*100       | ANUAL | 0% | Porcentaje | 100% | PROYECTO                  | RECURSOS FINANCIEROS NECESARIOS |



**TESORERÍA**  
Av. Primero de Julio SN Colonia: Centro C.P. 24330  
Candelaria, Campeche, México.  
T. 982-8260420  
E. tesoreria@candelaria2021@gmail.com

| 1. Datos de identificación del programa                                      |  |
|--|--|
| Programa Presupuestario<br>SERVICIO DE MERCADO                               | SM                                       |
| Unidad Responsable Del Programa Presupuestario<br>SERVICIOS PUBLICOS         |  |
| Clasificación del programa presupuestario (E Prestación de Servicio Público) |  |
| Cobertura MUNICIPAL  |  |
| Area Geografica del Municipio de Candelaria COBERTURA MUNICIPAL              |  |
| Prioridades SERVICIO EFICIENTE Y SEGURO DE MERCADO                           |  |
| Cabecera Municipal CABECERA MUNICIPAL Y COMUNIDADES                          |  |
| Objetivo: (Fin, Propósito, Componente o Actividad) (Proposito)<br>FIN        |  |
| 2. Datos de identificación del Indicador                                     |  |
| Nombre del Indicador   | Indicador del Indicador                  |
| INDICE DE CALIDAD DEL SERVICIO(ICS)  | SM                                       |
| Dimensión a medir EFICIENCIA Y SEGURIDAD                                     | Definición                               |
| Porcentaje   | MIDE EL INDICE DE EFICIENCIA Y SEGURIDAD |
| Método de cálculo  | Unidad de medida                         |
| PPCP/PPCV*100  | Porcentaje                               |
| Desagregación geográfica   | Frecuencia de medición                   |
| Cabecera Municipal CABECERA MUNICIPAL Y COMUNIDADES                          | ANUAL                                    |
| 3. Características del indicador   |  |



**TESORERÍA**  
Av. Primero de Julio SN Colonia: Centro C.P. 24330  
Candelaria, Campeche, México.  
T. 982-8260420  
E. tesoreria@candelaria2021@gmail.com

|  |                 |                   |                 |                                    |                 |                        |
|--|-----------------|-------------------|-----------------|------------------------------------|-----------------|------------------------|
| <b>X</b>   | <b>Claridad</b> | <b>Relevancia</b> | <b>Economía</b> | <b>Monitoreable</b>                | <b>Adecuado</b> | <b>Aporte marginal</b> |
|  |                 | <b>X</b>          | <b>X</b>        | <b>X</b>                           | <b>X</b>        | <b>X</b>               |
| <b>Justificación de las características</b>                                    |                 |                   |                 |                                    |                 |                        |
| <b>Serie de información disponible</b> Registros contables                     |                 |                   |                 |                                    |                 |                        |
| <b>ENCUESTAS</b>   |                 |                   |                 |                                    |                 |                        |
| <b>Responsable del indicador</b>   |                 |                   |                 |                                    |                 |                        |
| DIRECTOR DE SERVICIOS PUBLICOS   |                 |                   |                 |                                    |                 |                        |
| <b>4. Determinación de metas</b>   |                 |                   |                 |                                    |                 |                        |
| <b>Línea base, valor y fecha (año y periodo)</b>                               |                 |                   |                 |                                    |                 |                        |
|  | Valor           | Año               | Periodo         | Meta y periodo de cumplimiento     |                 |                        |
| 95%  |                 | 2023              | 2021-2024       | 85%                                |                 | ANUAL                  |
| <b>Comportamiento del indicador hacia la meta</b>                              |                 |                   |                 |                                    |                 |                        |
| <b>Ascendente</b>  |                 |                   |                 | <b>Parámetro de semaforización</b> |                 |                        |
| <b>Factibilidad</b>  |                 | RAZONABLE         |                 | <b>Verde</b>                       | <b>Amarillo</b> | <b>Rojo</b>            |
|  |                 |                   |                 | 85%-95%                            | 70%-60%         | >50%                   |
| <b>5. Características de las variables (metadatos)</b>                         |                 |                   |                 |                                    |                 |                        |
| <b>Variabes</b>  |                 |                   |                 |                                    |                 |                        |
| <b>Nombre</b>  |                 |                   |                 |                                    |                 |                        |
| INDICE DE CALIDAD DEL SERVICIO(ICS)  |                 |                   |                 |                                    |                 |                        |
| DESCRIPCIÓN DE LA VARIABLE   |                 |                   |                 |                                    |                 |                        |
| (NUMERO DE REPORTES DE USUARIOS POR MAL SERVICIO/NUMERO DE USUARIOS TOTAL)*100 |                 |                   |                 |                                    |                 |                        |
| <b>Fuentes (medios de verificación)</b>  |                 |                   |                 |                                    |                 |                        |
| ENCUESTAS  |                 |                   |                 |                                    |                 |                        |
| UNIDAD DE MEDIDA   |                 |                   |                 |                                    |                 |                        |
| PORCENTAJE   |                 |                   |                 |                                    |                 |                        |



**TESORERÍA**  
Av. Primero de Julio SN Colonia: Centro C.P. 24330  
Candelaria, Campeche, México.  
T. 982-8260420  
E. tesoreria@candelaria2021@gmail.com

|  |   |
|--|---|
| Desagregación geográfica   | Frecuencia                                |
| CABECERA MUNICIPAL   | ANUAL                                     |
| Método de recopilación de datos  | Fecha de disponibilidad de la información |
| DATOS ADMINISTRATIVOS Y ENCUESTAS                                      | dic-23                                    |
| <b>6. Referencias adicionales</b>                                      |   |
| <b>Referencia internacional</b>  | <b>Serie estadística</b>                  |
| <b>Gráfica del comportamiento del indicador</b>                        |   |
| <b>Comentarios técnicos</b>  |   |
| SERVICIO EFICIENTE Y SEGURO DE MERCADO CON ALTOS ESTANDARES DE HIGIENE |   |

**MATRIZ DE INDICADORES PARA RESULTADOS (MIR)**

|   |                     |
|---|---------------------|
| <b>NOMBRE DEL PROGRAMA PRESUPUESTARIO:</b>                | SERVICIO DE PANTEON |
| <b>EJE DEL PLAN MUNICIPAL DE DESARROLLO 2021-2024:</b>    |                     |
| <b>SUBEJE DEL PLAN MUNICIPAL DE DESARROLLO 2021-2024:</b> |                     |

|              |              |                    |                  |
|--------------|--------------|--------------------|------------------|
| <b>NIVEL</b> | <b>ORDEN</b> | <b>INDICADORES</b> | <b>SUPUESTOS</b> |
|--------------|--------------|--------------------|------------------|



**TESORERÍA**  
Av. Primero de Julio SN Colonia: Centro C.P. 24330  
Candelaria, Campeche, México.  
T. 982-8260420  
E. tesoreria@candelaria2021@gmail.com

|              |    | RESUMEN NARRATIVO  | NOMBRE DEL INDICADOR          | MÉTODO DE CALCULO  | TIPO / DIMENSIÓN / FRECUENCIA DE MEDICIÓN | LÍNEA BASE | UNIDAD DE MEDIDA | META | MEDIOS DE VERIFICACIÓN             |                                  |
|--------------|----|--|-------------------------------|--|---|------------|------------------|------|------------------------------------|----------------------------------|
| FIN          | F1 | SERVICIO DE PANTEON SUFICIENTE Y REGULADO                        | INDICE DE SERVICIO DE PANTEON | (NUMERO DE SERVICIOS PRESTADOS/ESPACIO DISPONIBLE DE USO)*100                                  | ANUAL                                     | 0%         | Porcentaje       | 100% | DATOS ESTADISTICOS ADMINISTRATIVOS | 'RECURSOS FINANCIEROS NECESARIOS |
| PROPÓSITO    | P1 | INFRAESTRUCTURA NECESARIA CON PROYECCION DE OCUPACION DE 50 AÑOS | INFRAESTRUCTURA               | (INDICE DE MORTALIDAD/POBLACION TOTAL* 50 AÑOS)*100  | ANUAL                                     | 0%         | Porcentaje       | 100% | DATOS ESTADISTICOS ADMINISTRATIVOS | 'RECURSOS FINANCIEROS NECESARIOS |
| COMPONENTE 1 | C1 | CONSTRUCCION DE LA NUEVA INFRAESTRUCTURA                         | PROYECTO                      | (NUMERO DE BOVEDAS EN LOS METROS CUADRADOS DEL ACTUAL PANTEON/TOTAL DE POBLACION* 50 AÑOS)*100 | ANUAL                                     | 0%         | Porcentaje       | 100% | DATOS ESTADISTICOS ADMINISTRATIVOS | 'RECURSOS FINANCIEROS NECESARIOS |





**TESORERÍA**

Av. Primero de Julio SN Colonia: Centro C.P. 24330  
Candelaria, Campeche, México.  
T. 982-8260420  
E. tesoreria@candelaria2021@gmail.com

|                  |       |                          |                           |  |       |    |            |      |                                    |                                  |
|------------------|-------|--------------------------|---------------------------|--|-------|----|------------|------|------------------------------------|----------------------------------|
| ACTIVIDAD<br>1.1 | C1-A1 | ELABORACION DEL PROYECTO | PROYECTO                  | (NUMERO DE BOVEDAS EN LOS METROS CUADRADOS DEL ACTUAL PANTEON/TOTAL DE POBLACION* 50 AÑOS)*100 | ANUAL | 0% | Porcentaje | 100% | DATOS ESTADISTICOS ADMINISTRATIVOS | 'RECURSOS FINANCIEROS NECESARIOS |
| ACTIVIDAD<br>2.1 | C1-A2 | GESTION DEL RECURSO      | GESTORIA                  | (NUMERO DE PROYECTOS APROBADOS/NUMERO DE PROYECTOS GESTIONADOS)*100                            | ANUAL | 0% | Porcentaje | 100% | DATOS ESTADISTICOS ADMINISTRATIVOS | 'RECURSOS FINANCIEROS NECESARIOS |
| COMPONENTE<br>2  | C2    | MANTENIMIENTO ADECUADO   | TRABAJOS REALIZADOS       | (MANTENIMIENTOS REALIZADOS)*100  | ANUAL | 0% | Porcentaje | 100% | DATOS ESTADISTICOS ADMINISTRATIVOS | 'RECURSOS FINANCIEROS NECESARIOS |
| ACTIVIDAD<br>1.2 | C2-A1 | CHAPEO CONTINUO          | LIMPIEZAS REALIZADAS      | (M2 LIMPIADOS/M2 TOTALES)  | ANUAL | 0% | Porcentaje | 100% | DATOS ESTADISTICOS ADMINISTRATIVOS | 'RECURSOS FINANCIEROS NECESARIOS |
| ACTIVIDAD<br>2.2 | C2-A2 | ALUMBRADO CONSTANTE      | SERVICIO DE MANTENIMIENTO | (NUMERO DE LUMINARIAS CHECADAS/TOTAL DE NUMERO DE LUMINARIAS)*100                              | ANUAL | 0% | Porcentaje | 100% | DATOS ESTADISTICOS ADMINISTRATIVOS | 'RECURSOS FINANCIEROS NECESARIOS |



**TESORERÍA**  
Av. Primero de Julio SN Colonia: Centro C.P. 24330  
Candelaria, Campeche, México.  
T. 982-8260420  
E. tesoreria@candelaria2021@gmail.com

|                  |       |   |   |  |         |    |            |      |  |   |
|------------------|-------|---|---|--|---------|----|------------|------|--|---|
| ACTIVIDAD<br>3.2 | C2-A3 | PINTURA<br>CONSTANTE  | SERVICIO<br>DE<br>MANTENIMIENTO                   | (M2 DE DE INFRAESTRUCTURA PINTADA/M2 DE INFRAESTRUCTURA TOTAL)*100   | ANUAL   | 0% | Porcentaje | 100% | DATOS<br>ESTADÍSTICOS<br>ADMINISTRATIVOS | 'RECURSOS<br>FINANCIEROS<br>NECESARIOS              |
| PROPÓSITO        | P2    | TENER REGISTROS<br>ADMINISTRATIVOS  | INDICE<br>DE<br>ACTUALIZACION<br>DE REGISTROS(AR) | 0.5(NUMERO DE FOSAS ACTUALIZADOS/TOTAL DE FOSAS)+0.5(NUMERO DE REGISTRO DE SERVICIOS ACTUALIZADOS/TOTAL DE SERVICIOS EXISTENTES) | MENSUAL | 0% | Porcentaje | 100% | REGISTROS<br>ADMINISTRATIVOS             | RECURSOS<br>FINANCIEROS<br>Y PERSONAL<br>NECESARIOS |
| COMPONENTE<br>3  | C3    | REGULAR<br>EL<br>DE<br>PADRON<br>DE<br>BOVEDAS<br>Y<br>REGISTROS<br>ADMINISTRATIVOS | REGULACION<br>DE<br>PADRON                        | 0.5(NUMERO DE FOSAS ACTUALIZADOS/TOTAL DE FOSAS)+0.5(NUMERO DE REGISTRO DE SERVICIOS ACTUALIZADOS/TOTAL DE SERVICIOS EXISTENTES) | MENSUAL | 0% | Porcentaje | 100% | REGISTROS<br>ADMINISTRATIVOS             | RECURSOS<br>FINANCIEROS<br>Y PERSONAL<br>NECESARIOS |
| ACTIVIDAD<br>1.3 | C3-A1 | REGISTRO<br>ADMINISTRATIVO<br>ACTUALIZADO   | BASE DE DATOS                                     | (NUMERO TOTAL DE BOVEDAS/NUMERO TOTAL DE TRAMITES EXISTENTES)*100  | MENSUAL | 0% | Porcentaje | 100% | REGISTROS<br>ADMINISTRATIVOS             | RECURSOS<br>FINANCIEROS<br>Y PERSONAL<br>NECESARIOS |



**TESORERÍA**  
Av. Primero de Julio SN Colonia: Centro C.P. 24330  
Candelaria, Campeche, México.  
T. 982-8260420  
E. tesoreriacandelaria2021@gmail.com

|                           |   |  |   |       |    |            |      |                           |  |
|---------------------------|---|--|---|-------|----|------------|------|---------------------------|--|
| PROPÓSITO<br>P3           | TENER UNA ADECUADA PLANEACION DE LA DISTRIBUCION DE LOS ESPACIOS                      | REGULACION                                       | (M2 DE UNA BOVEDA+ M2 DE ESPACIOS DE PASILLOS+ M2 DE ESPACIO ENTRE BOVEDAS/M2 TOTAL DISPONIBLES PARA BOVEDAS)*100 | ANUAL | 0% | Porcentaje | 100% | REGISTROS ADMINISTRATIVOS | RECURSOS FINANCIEROS Y PERSONAL NECESARIOS |
| COMPONENTE<br>4<br>C4     | DISEÑAR LA CORRECTA DISTRIBUCION DE LOS ESPACIOS Y HOMOLOGAR LAS MEDIDAS PARA BOVEDAS | REGLAMANTACION DE MEDIDAS DE ESPACIOS POR BOVEDA | (M2 DE UNA BOVEDA+ M2 DE ESPACIOS DE PASILLOS+ M2 DE ESPACIO ENTRE BOVEDAS/M2 TOTAL DISPONIBLES PARA BOVEDAS)*100 | ANUAL | 0% | Porcentaje | 100% | REGISTROS ADMINISTRATIVOS | RECURSOS FINANCIEROS Y PERSONAL NECESARIOS |
| ACTIVIDAD<br>1.4<br>C4.A1 | REALIZACION DE PLANOS DE DISTRIBUCION DE ESPACIOS                                     | DISEÑO   | (M2 DE UNA BOVEDA+ M2 DE ESPACIOS DE PASILLOS+ M2 DE ESPACIO ENTRE BOVEDAS/M2 TOTAL DISPONIBLES PARA BOVEDAS)*100 | ANUAL | 0% | Porcentaje | 100% | REGISTROS ADMINISTRATIVOS | RECURSOS FINANCIEROS Y PERSONAL NECESARIOS |



**TESORERÍA**  
Av. Primero de Julio SN Colonia: Centro C.P. 24330  
Candelaria, Campeche, México.  
T. 982-8260420  
E. tesoreria@candelaria2021@gmail.com

| 1. Datos de identificación del programa   |  |
|---|--|
| Programa Presupuestario<br>SERVICIO DE PANTEON                                    | SP   |
| Unidad Responsable Del Programa Presupuestario<br>DIRECCION DE SERVICIOS PUBLICOS |  |
| Clasificación del programa presupuestario (E Prestación de Servicio Público)      |  |
| Cobertura MUNICIPAL   |  |
| Area Geografica del Municipio de Candelaria COBERTURA MUNICIPAL                   |  |
| Prioridades SERVICIO DE PANTEON SUFICIENTE Y REGULADO                             |  |
| Cabecera Municipal CABECERA MUNICIPAL Y COMUNIDADES                               |  |
| Objetivo: (Fin, Propósito, Componente o Actividad) (Proposito)<br>FIN             |  |
| 2. Datos de identificación del Indicador  |  |
| Nombre del Indicador<br>INDICE DE SERVICIO DE PANTEON                             | Indicador del Indicador<br>SP                        |
| Dimensión a medir CALIDAD DE SERVICIO   | Definición<br>MIDE EL INDICE DE CALIDAD DEL SERVICIO |
| Porcentaje  | Unidad de medida<br>Porcentaje                       |
| Método de cálculo<br>PPCP/PPCV*100  | Frecuencia de medición<br>ANUAL                      |
| Desagregación geográfica  |  |
| Cabecera Municipal CABECERA MUNICIPAL Y COMUNIDADES                               |  |
| 3. Características del indicador  |  |



**TESORERÍA**  
Av. Primero de Julio SN Colonia: Centro C.P. 24330  
Candelaria, Campeche, México.  
T. 982-8260420  
E. tesoreria@candelaria2021@gmail.com

|   |                                    |                   |                 |                                       |                 |                        |
|---|------------------------------------|-------------------|-----------------|---------------------------------------|-----------------|------------------------|
| <b>X</b>  | <b>Claridad</b>                    | <b>Relevancia</b> | <b>Economía</b> | <b>Monitoreable</b>                   | <b>Adecuado</b> | <b>Aporte marginal</b> |
|   |                                    | <b>X</b>          | <b>X</b>        | <b>X</b>                              | <b>X</b>        | <b>X</b>               |
| <b>Justificación de las características</b>                   |                                    |                   |                 |                                       |                 |                        |
| <b>Serie de información disponible</b> Registros contables    |                                    |                   |                 |                                       |                 |                        |
| <b>DATOS ESTADÍSTICOS ADMINISTRATIVOS</b>                     |                                    |                   |                 |                                       |                 |                        |
| <b>Responsable del indicador</b>                              |                                    |                   |                 |                                       |                 |                        |
| DIRECTOR DE SERVICIOS PUBLICOS                                |                                    |                   |                 |                                       |                 |                        |
| <b>4. Determinación de metas</b>                              |                                    |                   |                 |                                       |                 |                        |
| <b>Línea base, valor y fecha (año y periodo)</b>              |                                    |                   |                 |                                       |                 |                        |
|   | Valor                              | Año               | Periodo         | <b>Meta y periodo de cumplimiento</b> |                 |                        |
| 98%   |                                    | 2023              | 2021-2024       | Valor                                 |                 |                        |
|   |                                    |                   |                 | 98%                                   |                 | ANUAL                  |
| <b>Comportamiento del indicador hacia la meta</b>             |                                    |                   |                 |                                       |                 |                        |
| <b>Ascendente</b>   | <b>Parámetro de semaforización</b> |                   |                 |                                       |                 |                        |
| <b>Factibilidad</b>   |                                    | RAZONABLE         |                 | <b>Verde</b>                          | <b>Amarillo</b> | <b>Rojo</b>            |
|   |                                    |                   |                 | 80%-100%                              | 0%-70%          | 0%>50%                 |
| <b>5. Características de las variables (metadatos)</b>        |                                    |                   |                 |                                       |                 |                        |
| <b>Variables</b>  |                                    |                   |                 |                                       |                 |                        |
| <b>Nombre</b>   |                                    |                   |                 |                                       |                 |                        |
| INDICE DE SERVICIO DE PANTEON                                 |                                    |                   |                 |                                       |                 |                        |
| Fuentes (medios de verificación)                              |                                    |                   |                 |                                       |                 |                        |
| DATOS ESTADÍSTICOS ADMINISTRATIVOS                            |                                    |                   |                 |                                       |                 |                        |
| Descripción de la variable                                    |                                    |                   |                 |                                       |                 |                        |
| (NUMERO DE SERVICIOS PRESTADOS/ESPACIO DISPONIBLE DE USO)*100 |                                    |                   |                 |                                       |                 |                        |
| Unidad de medida  |                                    |                   |                 |                                       |                 |                        |
| PORCENTAJE  |                                    |                   |                 |                                       |                 |                        |



**TESORERÍA**  
Av. Primero de Julio SN Colonia: Centro C.P. 24330  
Candelaria, Campeche, México.  
T. 982-8260420  
E. tesoreri@candelaria2021@gmail.com

|  |  |
|--|--|
| Desagregación geográfica   | Frecuencia   |
| Cabecera Municipal CABECERA MUNICIPAL Y COMUNIDADES              | ANUAL  |
| Método de recopilación de datos                                  | Fecha de disponibilidad de la información              |
| DATOS ESTADÍSTICOS ADMINISTRATIVOS                               | dic-23   |
| <b>6. Referencias adicionales</b>                                |  |
| <b>Referencia internacional</b>                                  | <b>Serie estadística</b>                               |
| <b>Gráfica del comportamiento del indicador</b>                  |  |
| <b>Comentarios técnicos</b>                                      |  |
| INFRAESTRUCTURA NECESARIA CON PROYECCION DE OCUPACION DE 50 AÑOS |  |
| <b>MATRIZ DE INDICADORES PARA RESULTADOS (MIR)</b>               |  |
| <b>NOMBRE DEL PROGRAMA PRESUPUESTARIO:</b>                       | SERVICIO DE PARQUES, JARDINES, AREAS VERDES Y AVENIDAS |
| <b>EJE DEL PLAN MUNICIPAL DE DESARROLLO 2021-2024:</b>           |  |
| <b>SUBEJE DEL PLAN MUNICIPAL DE DESARROLLO 2021-2024:</b>        |  |



**TESORERÍA**

Av. Primero de Julio SN Colonia: Centro C.P. 24330  
Candelaria, Campeche, México.  
T. 982-8260420  
E. tesoreria@candelaria2021@gmail.com

| NIVEL     | ORDEN | RESUMEN NARRATIVO  | INDICADORES   |   |   |            |                  |      | MEDIOS DE VERIFICACIÓN                         | SUPUESTOS   |
|-----------|-------|--|---|---|---|------------|------------------|------|--|---|
|           |       |  | NOMBRE DEL INDICADOR  | MÉTODO DE CALCULO   | TIPO / DIMENSIÓN / FRECUENCIA DE MEDICIÓN | LÍNEA BASE | UNIDAD DE MEDIDA | META |  |   |
| FIN       | F1    | PARQUES, AREAS VERDES Y VIALIDADES PUBLICAS CON BUENA IMAGEN PARA USO DE LA CIUDADANIA | INDICE DE PARQUES, JARDINES Y VIALIDADES LIMPIOS Y FUNCIONABLES | (NUMERO TOTAL PARQUES, JARDINES Y VIALIDADES ATENDIDOS/TOTAL DE PARQUES, JARDINES Y VIALIDADES)*100 | ANUAL                                     | 0%         | Porcentaje       | 100% | DATOS ESTADISTICOS ADMINISTRATIVOS Y ENCUESTAS | RECURSOS FINANCIEROS, HUMANOS Y MATERIALES NECESARIOS |
| PROPÓSITO | P1    | MANTENIMIENTO OPORTUNO A LA INFRAESTRUCTURA  | INDICE DE MANTENIMIENTO   | (NUMERO TOTAL PARQUES, JARDINES Y VIALIDADES ATENDIDOS/TOTAL DE PARQUES, JARDINES Y VIALIDADES)*100 | ANUAL                                     | 0%         | Porcentaje       | 100% | DATOS ESTADISTICOS ADMINISTRATIVOS             | RECURSOS FINANCIEROS NECESARIOS                       |



**TESORERÍA**

Av. Primero de Julio SN Colonia: Centro C.P. 24330  
Candelaria, Campeche, México.  
T. 982-8260420  
E. tesoreria@candelaria2021@gmail.com

|               |       |                                |                         |  |           |    |            |      |                                    |                                 |
|---------------|-------|--------------------------------|-------------------------|--|-----------|----|------------|------|------------------------------------|---------------------------------|
| COMPONENTE 1  | C1    | EQUIPO DE TRABAJO Y MATERIALES | MATERIALES              | (CANTIDAD DE MATERIAL REQUERIDO/COSTO TOTAL DEL MANTENIMIENTO)*100 | SEMESTRAL | 0% | Porcentaje | 100% | DATOS ESTADÍSTICOS ADMINISTRATIVOS | RECURSOS FINANCIEROS NECESARIOS |
| ACTIVIDAD 1.1 | C1.A1 | REPARACIONES DE JUEGOS         | COSTOS                  | COSTO DE MATERIALES  | SEMESTRAL | 0% | Porcentaje | 100% | COTIZACIONES                       | RECURSOS FINANCIEROS NECESARIOS |
| ACTIVIDAD 2.1 | C1.A2 | PODA DE AREAS VERDES           | CHAPEO                  | (NUMERO DE VECES QUE SE REALIZA/MESES DEL AÑO)*100                 | ANUAL     | 0% | Porcentaje | 100% | CONCENTRADO ADMINISTRATIVO         | RECURSOS FINANCIEROS NECESARIOS |
| ACTIVIDAD 3.1 | C1.A3 | MANTENIMIENTO DE PINTURA       | PINTURA                 | (NUMERO DE VECES QUE SE REALIZA/MESES DEL AÑO)*100                 | ANUAL     | 0% | Porcentaje | 100% | CONCENTRADO ADMINISTRATIVO         | RECURSOS FINANCIEROS NECESARIOS |
| ACTIVIDAD 4.1 | C1.A4 | MANTENIMIENTO DE ALUMBRADO     | REPARACION DE ALUMBRADO | (NUMERO DE REPORTE/NUMERO DE LUMINARIAS)*100                       | ANUAL     | 0% | Porcentaje | 100% | CONCENTRADO ADMINISTRATIVO         | RECURSOS FINANCIEROS NECESARIOS |
| COMPONENTE 2  | C2    | MEJORAR LA VIGILANCIA          | INDICE DE SEGURIDAD     | (NUMERO DE DIAS CON VIGILANCIA/DIAS DEL AÑO)*100                   | ANUAL     | 0% | Porcentaje | 100% | CONCENTRADO ADMINISTRATIVO         | RECURSOS FINANCIEROS NECESARIOS |
| ACTIVIDAD 1.2 | C2.A1 | SUPERVISION                    | VIGILANCIA              | (NUMERO DE DIAS CON VIGILANCIA/DIAS DEL AÑO)*100                   | SEMESTRAL | 0% | Porcentaje | 100% | CONCENTRADO ADMINISTRATIVO         | RECURSOS FINANCIEROS NECESARIOS |





**TESORERÍA**

Av. Primero de Julio SN Colonia: Centro C.P. 24330  
Candelaria, Campeche, México.  
T. 982-8260420  
E. tesoreria@candelaria2021@gmail.com

|               |       |  |                   |  |       |    |            |      |                                    |   |
|---------------|-------|--|-------------------|--|-------|----|------------|------|------------------------------------|---|
| PROPÓSITO     | P2    | CONTAR CON LA INFRAESTRUCTURA ADECUADA     | INDICE DE CALIDAD | (CONDICIONES DE LA INFRAESTRUCTURA ACTUAL/CONDICIONES NECESARIAS REQUERIDAS)*100 | ANUAL | 0% | Porcentaje | 100% | CONCENTRADO ADMINISTRATIVO         | RECURSOS FINANCIEROS NECESARIOS                       |
| COMPONENTE 3  | C3    | CONSERVACION DE INFRAESTRUCTURA            | INFRAESTRUCTURA   | (CONDICIONES DE LA INFRAESTRUCTURA ACTUAL/CONDICIONES NECESARIAS REQUERIDAS)*100 | ANUAL | 0% | Porcentaje | 100% | CONCENTRADO ADMINISTRATIVO         | CONCIENCIACION DE CULTURA                             |
| ACTIVIDAD 1.3 | C3.A1 | TRABAJOS MAYORES DE REPARACION             | REPARACIONES      | (AREAS DAÑADAS/AREA TOTAL)*100   | ANUAL | 0% | Porcentaje | 100% | CONCENTRADO ADMINISTRATIVO         | RECURSOS FINANCIEROS NECESARIOS                       |
| COMPONENTE 4  | C4    | MODERNIZACION DE AREAS PUBLICAS            | MODERNIZACION     | (TOTAL DE PARQUES ABSOLETOS Y MAL ESTADO/TOTAL DE PARQUES)*100                   | ANUAL | 0% | Porcentaje | 100% | CONCENTRADO ADMINISTRATIVO         | RECURSOS FINANCIEROS NECESARIOS                       |
| ACTIVIDAD 1.4 | C4.A1 | INSTALACIONES DE JUEGO MODERNOS            | EQUIPAMIENTO      | (NUMERO TOTAL DE JUEGOS A COLOCAR/NUMERO TOTAL DE PARQUES)*100                   | ANUAL | 0% | Porcentaje | 100% | DATOS ESTADISTICOS ADMINISTRATIVOS | RECURSOS FINANCIEROS, HUMANOS Y MATERIALES NECESARIOS |
| PROPÓSITO     | P3    | QUE LOS USUARIOS CUIDEN LA INFRAESTRUCTURA | CUIDADO NECESARIO | (NUMERO USUARIOS/POBLACION TOTAL)*100  | ANUAL | 0% | Porcentaje | 100% | DATOS ESTADISTICOS ADMINISTRATIVOS | RECURSOS FINANCIEROS NECESARIOS                       |



**TESORERÍA**  
Av. Primero de Julio SN Colonia: Centro C.P. 24330  
Candelaria, Campeche, México.  
T. 982-8260420  
E. tesoreria@candelaria2021@gmail.com

|               |       |  |             |  |       |    |            |      |                                    |   |
|---------------|-------|--|-------------|--|-------|----|------------|------|------------------------------------|---|
| COMPONENTE 5  | C5    | SEÑALAMIENTOS  | SEÑALETICAS | (TOTAL DE SEÑALETICAS NECESARIAS/TOTAL DE PARQUES)*100 | ANUAL | 0% | Porcentaje | 100% | DATOS ESTADISTICOS ADMINISTRATIVOS | RECURSOS FINANCIEROS NECESARIOS                       |
| ACTIVIDAD 1.5 | C5.A1 | COLOCACION DE SEÑALAMIENTOS DE USO CORRECTO DE LAS AREAS | SEÑALETICAS | (TOTAL DE SEÑALETICAS NECESARIAS/TOTAL DE PARQUES)*100 | ANUAL | 0% | Porcentaje | 100% | DATOS ESTADISTICOS ADMINISTRATIVOS | RECURSOS FINANCIEROS, HUMANOS Y MATERIALES NECESARIOS |

| 1. Datos de identificación del programa  |                            |
|--|----------------------------|
| Programa Presupuestario  | SPIJAVA                    |
| SERVICIO DE PARQUES, JARDINES, AREAS VERDES Y AVENIDAS   | Identificador del programa |
| Unidad Responsable Del Programa Presupuestario   |                            |
| DIRECCION DE SERVICIOS PUBLICOS  |                            |
| Clasificación del programa presupuestario (E Prestación de Servicio Público)                       |                            |
| Cobertura MUNICIPAL  |                            |
| Area Geografica del Municipio de Candelaria COBERTURA MUNICIPAL                                    |                            |
| Prioridades PARQUES, AREAS VERDES Y VIALIDADES PUBLICAS CON BUENA IMAGEN PARA USO DE LA CIUDADANIA |                            |
| Cabecera Municipal CABECERA MUNICIPAL Y COMUNIDADES  |                            |



**TESORERÍA**  
Av. Primero de Julio SN Colonia: Centro C.P. 24330  
Candelaria, Campeche, México.  
T. 982-8260420  
E. tesoreriacandelaria2021@gmail.com

| Objetivo: (Fin, Propósito, Componente o Actividad) (Propósito)  |  |            |          |              |          |                 |
|---|--|------------|----------|--------------|----------|-----------------|
| FIN   |  |            |          |              |          |                 |
| 2. Datos de identificación del Indicador                        |  |            |          |              |          |                 |
| Nombre del Indicador  | Identificador del Indicador                        |            |          |              |          |                 |
| INDICE DE PARQUES, JARDINES Y VIALIDADES LIMPIOS Y FUNCIONABLES | SPJAVA   |            |          |              |          |                 |
| Dimensión a medir IMAGEN URBANA                                 | Definición   |            |          |              |          |                 |
| Porcentaje  | MIDE EL INDICE DE IMAGEN URBANA EN FUNCIONABILIDAD |            |          |              |          |                 |
| Método de cálculo   | Unidad de medida                                   |            |          |              |          |                 |
| PPCV/PPCV*100   | Porcentaje   |            |          |              |          |                 |
| Desagregación geográfica  | Frecuencia de medición                             |            |          |              |          |                 |
| Cabecera Municipal CABECERA MUNICIPAL Y COMUNIDADES             | ANUAL  |            |          |              |          |                 |
| 3. Características del indicador                                |  |            |          |              |          |                 |
| X   | Claridad   | Relevancia | Economía | Monitoreable | Adecuado | Aporte marginal |
|   |  | X          | X        | X            | X        | X               |
| Justificación de las características                            |  |            |          |              |          |                 |
| Serie de información disponible Registros contables             |  |            |          |              |          |                 |
| DATOS ESTADÍSTICOS ADMINISTRATIVOS Y ENCUESTAS                  |  |            |          |              |          |                 |
| Responsable del indicador                                       |  |            |          |              |          |                 |
| DIRECTOR DE SERVICIOS PUBLICOS                                  |  |            |          |              |          |                 |



**TESORERÍA**  
Av. Primero de Julio SN Colonia: Centro C.P. 24330  
Candelaria, Campeche, México.  
T. 982-8260420  
E. tesoreria@candelaria2021@gmail.com

| 4. Determinación de metas                                       |   |                                |                 |
|---|---|--------------------------------|-----------------|
| Línea base, valor y fecha (año y periodo)                       |   | Meta y periodo de cumplimiento |                 |
| Valor   | Año   | Periodo                        | Valor           |
| 65%   | 2023  | 2021-2024                      | 65%             |
| <b>Comportamiento del indicador hacia la meta</b>               |   |                                |                 |
| <b>Ascendente</b>   |   |                                | <b>Verde</b>    |
| <b>Factibilidad</b>   | RAZONABLE   |                                | <b>Amarillo</b> |
|   |   |                                | <b>Rojo</b>     |
|   |   |                                | 65%-70%         |
|   |   |                                | 0%>50%          |
| 5. Características de las variables (metadatos)                 |   |                                |                 |
| Variables   |   |                                |                 |
| Nombre  | Descripción de la variable  |                                |                 |
| INDICE DE PARQUES, JARDINES Y VIALIDADES LIMPIOS Y FUNCIONABLES | (NUMERO TOTAL PARQUES, JARDINES Y VIALIDADES ATENDIDOS/TOTAL DE PARQUES, JARDINES Y VIALIDADES)*100 |                                |                 |
| Fuentes (medios de verificación)                                | Unidad de medida  |                                |                 |
| DATOS ESTADISTICOS ADMINISTRATIVOS Y ENCUESTAS                  | PORCENTAJE  |                                |                 |
| Desagregación geográfica  | Frecuencia  |                                |                 |
| CABECERA MUNICIPAL Y COMUNIDADES                                | ANUAL   |                                |                 |
| Método de recopilación de datos                                 | Fecha de disponibilidad de la información   |                                |                 |
| DATOS ESTADISTICOS ADMINISTRATIVOS Y ENCUESTAS                  | dic-23  |                                |                 |
| 6. Referencias adicionales                                      |   |                                |                 |





**TESORERÍA**  
Av. Primero de Julio SN Colonia: Centro C.P. 24330  
Candelaria, Campeche, México.  
T. 982-8260420  
E. tesoreria@candelaria2021@gmail.com

|               |       |   |                     |   |           |    |            |      |  |                                       |
|---------------|-------|---|---------------------|---|-----------|----|------------|------|--|---------------------------------------|
| FIN           | F1    | SERVICIO DE CALIDAD Y EFICIENCIA DE RASTRO                    | INDICE DE CALIDAD   | (NUMERO DE QUEJAS/NUMERO DE USUARIOS)*100                 | MENSUAL   | 0% | Porcentaje | 100% | ENCUESTAS Y DATOS ESTADISTICOS ADMINISTRATIVOS | 'RECURSOS FINANCIEROS NECESARIOS      |
| PROPÓSITO     | P1    | CONTAR CON PERSONAL ADECUADO                                  | INDICE DE PERSONAL  | (PERSONAL QUE CAPACITACION/PERSONAL TOTAL)*100            | SEMESTRAL | 0% | Porcentaje | 100% | CONSTANCIAS                                    | PERSONAL NECESARIO CON CAPACITACIONES |
| COMPONENTE 1  | C1    | CAPACITACIONES CONSTANTES AL PERSONAL QUE LABORA EN EL RASTRO | CURSOS              | (PERSONAL QUE CAPACITACION/PERSONAL TOTAL)*100            | SEMESTRAL | 0% | Porcentaje | 100% | CONSTANCIAS                                    | PERSONAL NECESARIO CON CAPACITACIONES |
| ACTIVIDAD 1.1 | Cl.A1 | CURSO SOBRE NORMATIVIDAD DE OPERACION DEL RASTRO              | CAPACITACION        | (PERSONAL QUE CAPACITACION/PERSONAL TOTAL)*100            | SEMESTRAL | 0% | Porcentaje | 100% | CONSTANCIAS                                    | 'RECURSOS FINANCIEROS NECESARIOS      |
| COMPONENTE 2  | C2    | MANTENIMIENTO ADECUADO  | TRABAJOS REALIZADOS | (MANTENIMIENTOS REQUERIDOS/MANTENIMIENTOS REALIZADOS)*100 | SEMESTRAL | 0% | Porcentaje | 100% | DATOS ESTADISTICOS ADMINISTRATIVOS             | 'RECURSOS FINANCIEROS NECESARIOS      |
| ACTIVIDAD 1.1 | Cl.A1 | MANTENIMIENTO A CORRALES                                      | REPARACIONES        | (AREAS DAÑADAS/AREA TOTAL)*100                            | SEMESTRAL | 0% | Porcentaje | 100% | DATOS ESTADISTICOS ADMINISTRATIVOS             | 'RECURSOS FINANCIEROS NECESARIOS      |



**TESORERÍA**  
Av. Primero de Julio SN Colonia: Centro C.P. 24330  
Candelaria, Campeche, México.  
T. 982-8260420  
E. tesoreria@candelaria2021@gmail.com

|               |       |   |                  |  |           |    |            |      |                                    |  |
|---------------|-------|---|------------------|--|-----------|----|------------|------|------------------------------------|--|
| ACTIVIDAD 2.1 | C1-A2 | REPARACION DE ALUMBRADO E INSTALACION ELECTRICA                 | MANTENIMIENTO    | (INSTALACIONES AFECTADAS/TOTAL DE INSTALACIONES)*100 | SEMESTRAL | 0% | Porcentaje | 100% | DATOS ESTADISTICOS ADMINISTRATIVOS | 'RECURSOS FINANCIEROS NECESARIOS           |
| ACTIVIDAD 3.1 | C1-A3 | CLORACION DEL AGUA  | MANTENIMIENTO    | (CANTIDAD DE CLORO/CANTIDAD DE AGUA)*100             | SEMANTAL  | 0% | Porcentaje | 100% | DATOS ESTADISTICOS ADMINISTRATIVOS | 'RECURSOS FINANCIEROS NECESARIOS           |
| PROPÓSITO     | P2    | EFICIENTAR LOS PROCEDIMIENTOS DE MANEJO Y SACRIFICIO DEL GANADO | INDICE DE MANEJO | (NUMERO DE INADECUADO/TOTAL DE SACRIFICIOS)*100      | SEMANTAL  | 0% | Porcentaje | 100% | REGISTROS ADMINISTRATIVOS          | RECURSOS FINANCIEROS Y PERSONAL NECESARIOS |
| COMPONENTE 3  | C3    | ACTUALIZAR LA REGLAMENTACION DE RASTRO                          | NORMATIVIDAD     | (REGLAMENTO ACTUAL/REGLAMENTO VIGENTE)*100           | ANUAL     | 0% | Porcentaje | 100% | INSTANCIA NORMATIVA                | RECURSOS FINANCIEROS Y PERSONAL NECESARIOS |
| ACTIVIDAD 1.3 | C3-A1 | APLICACIÓN DE REGLAMENTO  | NORMATIVIDAD     | (REGLAMENTO ACTUAL/REGLAMENTO VIGENTE)*100           | SEMESTRAL | 0% | Porcentaje | 100% | REGISTROS ADMINISTRATIVOS          | RECURSOS FINANCIEROS Y PERSONAL NECESARIOS |
| COMPONENTE 4  | C4    | COMBATIR MATANZAS CLANDESTINAS                                  | REGULACION       | (RASTROS CLANDESTINOS/RASTROS REGULADOS)*100         | ANUAL     | 0% | Porcentaje | 100% | REGISTROS ADMINISTRATIVOS          | DISMINUCION DEL CLANDESTINO                |
| ACTIVIDAD 1.4 | C4-A1 | APLICACIÓN DE REGLAMENTO  | NORMATIVIDAD     | (REGLAMENTO ACTUAL/REGLAMENTO VIGENTE)*100           | SEMESTRAL | 0% | Porcentaje | 100% | REGISTROS ADMINISTRATIVOS          | RECURSOS FINANCIEROS Y PERSONAL NECESARIOS |



**TESORERÍA**  
Av. Primero de Julio SN Colonia: Centro C.P. 24330  
Candelaria, Campeche, México.  
T. 982-8260420  
E. tesoreria@candelaria2021@gmail.com

|               |       |  |                 |   |       |    |            |      |          |  |
|---------------|-------|--|-----------------|---|-------|----|------------|------|----------|--|
| PROPÓSITO     | P3    | CONSTRUCCION DE NUEVA INFRAESTRUCTURA DE ACUERDO A LA NORMATIVIDAD | INFRAESTRUCTURA | (INFRAESTRUCTURA ACTUA/INFRAESTRUCTURA NECESARIA)*100 | ANUAL | 0% | Porcentaje | 100% | PROYECTO | RECURSOS FINANCIEROS Y PERSONAL NECESARIOS |
| COMPONENTE 5  | C5    | GESTION DE RECURSOS  | GESTORIA        | (INFRAESTRUCTURA ACTUA/INFRAESTRUCTURA NECESARIA)*100 | ANUAL | 0% | Porcentaje | 100% | PROYECTO | RECURSOS FINANCIEROS Y PERSONAL NECESARIOS |
| ACTIVIDAD 1.3 | C3.A1 | REALIZACION DEL PROYECTO   | PROYECTO        | (INFRAESTRUCTURA ACTUA/INFRAESTRUCTURA NECESARIA)*100 | ANUAL | 0% | Porcentaje | 100% | PROYECTO | RECURSOS FINANCIEROS Y PERSONAL NECESARIOS |

| 1. Datos de identificación del programa                                      |                            |
|--|----------------------------|
| Programa Presupuestario  | Identificador del programa |
| SERVICIO DE RASTRO   |                            |
| Unidad Responsable Del Programa Presupuestario                               |                            |
| SERVICIOS PUBLICOS   |                            |
| Clasificación del programa presupuestario (E Prestación de Servicio Público) |                            |
| Cobertura MUNICIPAL  |                            |
| Area Geografica del Municipio de Candelaria COBERTURA MUNICIPAL              |                            |





**TESORERÍA**  
Av. Primero de Julio SN Colonia: Centro C.P. 24330  
Candelaria, Campeche, México.  
T. 982-8260420  
E. tesoreria@candelaria2021@gmail.com

| Prioridades <b>SERVICIO DE CALIDAD Y EFICIENCIA DE RASTRO</b><br>Cabecera Municipal <b>CABECERA MUNICIPAL</b><br>Objetivo: (Fin, Propósito, Componente o Actividad) (Propósito)<br>FIN |  |            |          |              |          |                 |
|--|--|------------|----------|--------------|----------|-----------------|
| 2. Datos de identificación del Indicador   |  |            |          |              |          |                 |
| Nombre del Indicador   | Identificador del Indicador            |            |          |              |          |                 |
| INDICE DE CALIDAD  | SR                                     |            |          |              |          |                 |
| Dimensión a medir CALIDAD  | Definición                             |            |          |              |          |                 |
| Porcentaje   | MIDE EL INDICE DE CALIDAD DEL SERVICIO |            |          |              |          |                 |
| Método de cálculo  | Unidad de medida                       |            |          |              |          |                 |
| PPCPI/PPCV*100   | Porcentaje                             |            |          |              |          |                 |
| Desagregación geográfica   | Frecuencia de medición                 |            |          |              |          |                 |
| CABECERA MUNICIPAL   | MENSUAL                                |            |          |              |          |                 |
| 3. Características del indicador   |  |            |          |              |          |                 |
| X  | Claridad                               | Relevancia | Economía | Monitoreable | Adecuado | Aporte marginal |
|  |  | X          | X        | X            | X        | X               |
| Justificación de las características   |  |            |          |              |          |                 |
| Serie de información disponible Registros contables  |  |            |          |              |          |                 |
| ENCUESTAS Y DATOS ESTADÍSTICOS ADMINISTRATIVOS   |  |            |          |              |          |                 |
| Responsable del indicador  |  |            |          |              |          |                 |



**TESORERÍA**  
Av. Primero de Julio SN Colonia: Centro C.P. 24330  
Candelaria, Campeche, México.  
T. 982-8260420  
E. tesoreria@candelaria2021@gmail.com

| DIRECTOR DE SERVICIOS PUBLICOS                  |   |           |           |   |
|---|---|-----------|-----------|---|
| 4. Determinación de metas                       |   |           |           |   |
| Línea base, valor y fecha (año y periodo)       | Valor                                     | Año       | Periodo   | Meta y periodo de cumplimiento                    |
|   |   |           |           | Valor   |
| 65%   |   | 2023      | 2021-2024 | 65% ANUAL   |
| Comportamiento del indicador hacia la meta      |   |           |           |   |
| Ascendente                                      |   |           |           | Parámetro de semaforización                       |
| Factibilidad                                    |   | RAZONABLE |           | Verde 80%-90%<br>Amarillo 50%-70%<br>Rojo 0%->50% |
| 5. Características de las variables (metadatos) |   |           |           |   |
| Variables                                       |   |           |           |   |
| Nombre  | Descripción de la variable                |           |           |   |
| INDICE DE CALIDAD                               | (NUMERO DE QUEJAS/NUMERO DE USUARIOS)*100 |           |           |   |
| Fuentes (medios de verificación)                | Unidad de medida                          |           |           |   |
| ENCUESTAS Y DATOS ESTADISTICOS ADMINISTRATIVOS  | PORCENTAJE                                |           |           |   |
| Desagregación geográfica                        | Frecuencia                                |           |           |   |
| CABECERA MUNICIPAL                              | MENSUAL                                   |           |           |   |
| Método de recopilación de datos                 | Fecha de disponibilidad de la información |           |           |   |



**TESORERÍA**  
Av. Primero de Julio SN Colonia: Centro C.P. 24330  
Candelaria, Campeche, México.  
T. 982-8260420  
E. tesoreria@candelaria2021@gmail.com

|   |  |                          |
|---|--|--------------------------|
| ENCUESTAS Y DATOS ESTADÍSTICOS ADMINISTRATIVOS  |  | dic-23                   |
| <b>6. Referencias adicionales</b>               |  |                          |
| <b>Referencia internacional</b>                 |  | <b>Serie estadística</b> |
| <b>Gráfica del comportamiento del indicador</b> |  |                          |
| <b>Comentarios técnicos</b>                     |  |                          |
| SERVICIO DE CALIDAD Y EFICIENCIA DE RASTRO      |  |                          |

**AGUA POTABLE**

|   |   |
|---|---|
| <b>NOMBRE DEL PROGRAMA PRESUPUESTARIO:</b>                | <b>DIRECCION DEL SISTEMA MUNICIPAL DE AGUA POTABLE</b>  |
| <b>EJE DEL PLAN MUNICIPAL DE DESARROLLO 2021-2024:</b>    | MANTENIMIENTO A LOS SISTEMAS DE AGUA POTABLE  |
| <b>SUBEJE DEL PLAN MUNICIPAL DE DESARROLLO 2021-2024:</b> | <b>ESTRATEGIA1: REALIZAR EL MANTENIMIENTO ADECUADO PARA EL BUEN FUNCIONAMIENTO DE CADA UNO DE LOS SISTEMAS DE AGUA POTABLE DE ESTE MUNICIPIO.</b> |



**TESORERÍA**  
Av. Primero de Julio SN Colonia: Centro C.P. 24330  
Candelaria, Campeche, México.  
T. 982-8260420  
E. tesoreria@candelaria2021@gmail.com

| NIVEL         | ORDEN | RESUMEN NARRATIVO  | INDICADORES   |   |   |            |                  |      | MEDIOS DE VERIFICACIÓN                                | SUPUESTOS  |
|---------------|-------|--|---|---|---|------------|------------------|------|---|--|
|               |       |  | NOMBRE DEL INDICADOR  | MÉTODO DE CALCULO   | TIPO / DIMENSIÓN / FRECUENCIA DE MEDICIÓN | LÍNEA BASE | UNIDAD DE MEDIDA | META |   |  |
| FIN           |       | MEJORAR LA CALIDAD DEL SERVICIO DE AGUA POTABLE  | INDICE DE CALIDAD DEL SERVICIO  | USUARIOS SATISFECHOS CON EL SERVICIO/ USUARIOS INCONFORMES                    | SEMANAL                                   | 72%        | Porcentaje       | 90%  | REGISTRO INTERNO DE LA COBERTURA DEL SERVICIO         | CUMPLIMIENTO DE LA EFICACIA DEL SERVICIO                       |
| PROPOSITO     | P1    | REALIZAR DEBIDAMENTE Y PERIODICAMENTE EL MANTENIMIENTO ADECUADO PARA EL BUEN FUNCIONAMIENTO DE CADA UNO DE LOS SISTEMAS DE AGUA POTABLE DEL MUNICIPIO. | INDICE DE MEJORA EN EL FUNCIONAMIENTO DE LOS SISTEMAS DE AGUA POTABLE | TOTAL DE SISTEMAS DE AGUA POTABLE/TOTAL DE SISTEMAS DE AGUA POTABLE ATENDIDOS | SEMANAL                                   | 50%        | Porcentaje       | 80%  | REGISTRO DE SOLICITUDES RECIBIDAS                     | EL MANTENIMIENTO O A LOS SISTEMAS SE LLEVA DE MANERA ADECUADA. |
| COMPONENTE C1 | P1    | ENTREGA DE MATERIAL NECESARIO A LOS COMISARIOS Y AGENTES MUNICIPALES DE LAS DIFERENTES LOCALIDADES. E INSTALACIÓN DE LOS EQUIPOS SUMERGIBLES NUEVOS.   | INDICE DE DOTACIÓN DE MATERIAL Y EQUIPOS SUMERGIBLES                  | TOTAL DE MATERIAL Y EQUIPO ADQUIRIDO/TOTAL DE MATERIAL Y EQUIPO ENTREGADO     | TRIMESTRAL                                | 80%        | Porcentaje       | 85%  | REGISTRO DE MATERIAL Y EQUIPOS SUMERGIBLES ENTREGADOS | DOTACIÓN DE MATERIAL Y EQUIPO SUMERGIBLE EN TIEMPO Y FORMA.    |



**TESORERÍA**  
Av. Primero de Julio SN Colonia: Centro C.P. 24330  
Candelaria, Campeche, México.  
T. 982-8260420  
E. tesoreri@candelaria2021@gmail.com

|              |    |   |                         |  |         |     |            |     |                                   |   |
|--------------|----|---|-------------------------|--|---------|-----|------------|-----|-----------------------------------|---|
| ACTIVIDAD C2 | P1 | SE ATENDERÁN LAS NECESIDADES Y CARENCIAS QUE PRESENTEN EL SISTEMA ELÉCTRICO Y DE BOMBEO DE CADA UNO DE LOS POZOS DE AGUA POTABLE. | INDICE DE MANTENIMIENTO | TOTAL DE COMUNIDADES/TOTAL DE SISTEMAS DE AGUA POTABLE | SEMANAL | 75% | Porcentaje | 80% | REGISTRO DE SOLICITUDES RECIBIDAS | LAS ACTIVIDADES SE LLEVAN DE MANERA ADECUADA. |
|              |    |   |                         |  |         |     |            |     |                                   |   |

|  |       |  |           |
|--|-------|--|-----------|
| NOMBRE DEL PROGRAMA PRESUPUESTARIO:                |       | DIRECCION DEL SISTEMA MUNICIPAL DE AGUA POTABLE  |           |
| EJE DEL PLAN MUNICIPAL DE DESARROLLO 2021-2024:    |       | SUMINISTRO DE CLORO  |           |
| SUBEJE DEL PLAN MUNICIPAL DE DESARROLLO 2021-2024: |       | ESTRATEGIA1: PROPORCIONAR CLORO Y MATERIAL ADECUADO PARA DAR A LA CIUDADANIA AGUA DE BUENA CALIDAD (AGUA DEVIDAMENTE TRATADA). |           |
| NIVEL  | ORDEN | INDICADORES  | SUPUESTOS |



**TESORERÍA**  
Av. Primero de Julio SN Colonia: Centro C.P. 24330  
Candelaria, Campeche, México.  
T. 982-8260420  
E. tesoreria@candelaria2021@gmail.com

|               | RESUMEN NARRATIVO   | NOMBRE DEL INDICADOR                   | MÉTODO DE CÁLCULO   | TIPO / DIMENSIÓN / FRECUENCIA DE MEDICIÓN | LÍNEA BASE | UNIDAD DE MEDIDA | META | MEDIOS DE VERIFICACIÓN                                      |
|---------------|---|--|---|---|------------|------------------|------|---|
| FIN           | CONTRIBUIR AL SUMINISTRO DE CLORO Y DOTACIÓN DE MATERIAL PARA LA DESINFECCIÓN DEL AGUA A LAS COMUNIDADES QUE CUENTAN CON SISTEMA DE AGUA POTABLE.   | INDICE DE DOTACIÓN DE AGUA LIMPIA      | TOTAL DE SISTEMAS DE AGUA POTABLE/TOTAL DE SISTEMAS DE AGUA POTABLE ATENDIDOS | QUINCENAL                                 | 98%        | Porcentaje       | 90%  | GRAFICA DE MUESTRAS DE VERIFICACION                         |
| PROPOSITO     | INCREMENTAR LOS NIVELES DE EFICIENCIA Y COBERTURA EN EL TRATAMIENTO DEL AGUA PARA USO Y CONSUMO HUMANO.   | PORCENTAJE DE COBERTURA                | TOTAL DE COMUNIDADES/TOTAL DE SISTEMAS DE AGUA POTABLE                        | TRIMESTRAL                                | 70%        | Porcentaje       | 85%  | REGISTRO INTERNO DE LA COBERTURA REALIZADA                  |
| COMPONENTE C1 | ADQUISICION HIPOCLORITO DE SODIO, MATERIALES Y KIT DE MONITOREO A LOS SISTEMAS, PARA LA DESINFECCION DEL AGUA. AL RESPONSABLE DE BOMBEO DE AGUA POTABLE DE CADA SISTEMA MUNICIPAL DE AGUA POTABLE | INDICE DE TRATAMIENTO DEL AGUA POTABLE | TOTAL DE CLORO ADQUIRIDO/ TOTAL DE CLORO SUMINISTRADO                         | MENSUAL                                   | 80%        | Porcentaje       | 90%  | REPORTES ENTREGADOS A LA DEPENDENCIA DE COPRISCAM Y CONAGUA |

DOTACIÓN DE MATERIAL E HIPOCLORITO DE SODIO EN TIEMPO Y FORMA.

CUMPLIMIENTO DE LA EFICIENCIA DE CLORACIÓN.

APLICACION RESPONSABLE DE LAS CAPACITACIONES Y SUMINISTRO ADECUADO DE MATERIAL AL SISTEMA DE AGUA POTABLE



**TESORERÍA**  
Av. Primero de Julio SN Colonia: Centro C.P. 24330  
Candelaria, Campeche, México.  
T. 982-8260420  
E. tesoreriacandelaria2021@gmail.com

|                     |    |   |                                      |  |         |     |            |     |                    |  |
|---------------------|----|---|--------------------------------------|--|---------|-----|------------|-----|--------------------|--|
| <b>ACTIVIDAD C2</b> | P1 | SUMINISTRO DE CLORO, Y DAR MANTENIMIENTO A LAS BOMBAS DOSIFICADORAS DE CLORO PARA SU BUEN FUNCIONAMIENTO. | INDICE DE CLORACIÓN Y MANTENIMIENTO. | TOTAL DE COMUNIDADES/TOTAL DE SISTEMAS DE AGUA POTABLE | SEMANAL | 85% | Porcentaje | 95% | RUTAS DE CLORACIÓN | LAS ACTIVIDADES POR RUTAS SE LLEVAN DE MANERA ADECUADA Y BIEN DISTRIBUIDAS |
|---------------------|----|---|--------------------------------------|--|---------|-----|------------|-----|--------------------|--|

|   |  |
|---|--|
| <b>NOMBRE DEL PROGRAMA PRESUPUESTARIO:</b>                | <b>DIRECCION DEL SISTEMA MUNICIPAL DE AGUA POTABLE</b>   |
| <b>EJE DEL PLAN MUNICIPAL DE DESARROLLO 2021-2024:</b>    | PROGRAMA FEDERALIZADO CULTURA DEL AGUA   |
| <b>SUBEJE DEL PLAN MUNICIPAL DE DESARROLLO 2021-2024:</b> | <b>ESTRATEGIA1: CONTRIBUIR A LA SOCIEDAD EN LA FOMENTACIÓN DE UNA CULTURA EN EL CUIDADO DEL AGUA Y MEDIO AMBIENTE.</b> |
| <b>NIVEL</b>  | <b>INDICADORES</b>   |
| <b>ORDEN</b>  | <b>SUPUESTOS</b>   |



**TESORERÍA**  
Av. Primero de Julio SN Colonia: Centro C.P. 24330  
Candelaria, Campeche, México.  
T. 982-8260420  
E. tesoreriacandelaria2021@gmail.com

| FIN           | RESUMEN NARRATIVO   | NOMBRE DEL INDICADOR          | MÉTODO DE CALCULO                           | TIPO / DIMENSIÓN / FRECUENCIA DE MEDICIÓN | LINEA BASE | UNIDAD DE MEDIDA | META | MEDIOS DE VERIFICACIÓN                               |
|---------------|---|-------------------------------|---|---|------------|------------------|------|--|
|               | CONTRIBUIR A LA SOCIEDAD EN LA FOMENTACIÓN DE UNA CULTURA EN EL CUIDADO DEL AGUA Y MEDIO AMBIENTE.  | PORCENTAJE DE CONCIENTIZACIÓN | (TOTAL DE INVITADOS/TOTAL DE PARTICIPANTES) | ANUAL                                     | 79%        | Porcentaje       | 80%  | PLATICAS DE CONCIENTIZACIÓN                          |
| PROPOSITO     | DAR A CONOCER A LA POBLACIÓN, EN ESPECIAL A LA NIÑES Y A LA JUVENTUD EL USO RACIONAL Y ADECUADO DEL AGUA, PARA CREAR CONCIENCIA DE LA IMPORTANCIA DEL CUIDADO DEL AGUA. | INDICE DE CONCIENTIZACIÓN     | (TOTAL DE INVITADOS/TOTAL DE PARTICIPANTES) | ANUAL                                     | 40%        | Porcentaje       | 30%  | CURSO TALLER ACERCA DEL USO RACIONAL DEL AGUA.       |
| COMPONENTE C1 | TRIPTICOS, PLAYERAS CON LOGOTIPO DEL PROGRAMA CULTURA DEL AGUA, PAQUETES DE UTILILES Y REGALOS PARA LOS ALUMNOS PARTICIPANTES.  | INDICE DE PARTICIPACIÓN       | NO APLICA                                   | ANUAL                                     | 10%        | Porcentaje       | 30%  | CONCURSOS EXPONENDO TEMAS SOBRE EL CUIDADO DEL AGUA. |

LAS ACTIVIDADES SE LLEVAN DE MANERA ADECUADA.

LAS ACTIVIDADES SE LLEVAN DE MANERA ADECUADA, BASTA ASISTENCIA.

BASTA PARTICIPACIÓN DE ALUMINOS.





**TESORERÍA**  
Av. Primero de Julio SN Colonia: Centro C.P. 24330  
Candelaria, Campeche, México.  
T. 982-8260420  
E. tesoreri@candelaria2021@gmail.com

|              |    |  |                         |   |       |     |            |     |  |   |
|--------------|----|--|-------------------------|---|-------|-----|------------|-----|--|---|
| ACTIVIDAD C2 | P1 | CAPACITACIONES EN LOS PLANTELES EDUCATIVOS EN COORDINACIÓN CON LA SECUD. | INDICE DE PARTICIPACIÓN | NUMERO DE ALUMNOS CAPACITADOS/TOTAL DE ALUMNOS INVITADOS. | ANUAL | 60% | Porcentaje | 50% | CAPACITACIONES APLICADAS Y CONSTANCIAS | LAS ACTIVIDADES SE LEVAN DE MANERA ADECUADA, BASTA ASISTENCIA |
|--------------|----|--|-------------------------|---|-------|-----|------------|-----|--|---|

|   |  |
|---|--|
| <b>NOMBRE DEL PROGRAMA PRESUPUESTARIO:</b>                | <b>DIRECCION DEL SISTEMA MUNICIPAL DE AGUA POTABLE</b>   |
| <b>EJE DEL PLAN MUNICIPAL DE DESARROLLO 2021-2024:</b>    | REPARACION DE FUGAS  |
| <b>SUBEJE DEL PLAN MUNICIPAL DE DESARROLLO 2021-2024:</b> | <b>ESTRATEGIA 1: REPARACION DE FUGAS DE AGUA POTABLE EN LAS COLONIAS DE LA CABEZERA MUNICIPAL Y EN LAS LOCALIDADES DE ESTE MUNICIPIO, EVITANDO PERDIDA DE ESTE VITAL LIQUIDO Y DE ENERGIA ELECTRICA.</b> |



**TESORERÍA**  
Av. Primero de Julio SN Colonia: Centro C.P. 24330  
Candelaria, Campeche, México.  
T. 982-8260420  
E. tesoreria@candelaria2021@gmail.com

| NIVEL         | ORDEN | RESUMEN NARRATIVO   | INDICADORES                       |   |   |            |                  |      | MEDIOS DE VERIFICACIÓN                              | SUPUESTOS  |
|---------------|-------|---|-----------------------------------|---|---|------------|------------------|------|---|--|
|               |       |   | NOMBRE DEL INDICADOR              | MÉTODO DE CÁLCULO                                       | TIPO / DIMENSIÓN / FRECUENCIA DE MEDICIÓN | LÍNEA BASE | UNIDAD DE MEDIDA | META |   |  |
| FIN           |       | CONTRIBUIR A LAS REPARACIONES DE FUGAS EN LA RED DE DISTRIBUCIÓN DE AGUA POTABLE Y CON ELLO EVITAR ROPTURAS DE CALLES Y ESCASES DEL VITAL LIQUIDO EN LA CIUDAD.                         | INDICE DE REPARACIÓN DE FUGAS     | TOTAL DE FUGAS REPORTADAS/TOTAL DE FUGAS REPARADAS      | DIARIO                                    | 65%        | Porcentaje       | 80%  | REPORTE CIUDADANO                                   | CUMPLIMIENTO DE LA REPARACIÓN DE TODAS LAS FUGAS |
| PROPOSITO     | P1    | EVITAR LA PÉRDIDA DEL VITAL LIQUIDO Y EL AUMENTO EN EL CONSUMO DE ENERGÍA ELÉCTRICA.  | PORCENTAJE DE REPARACIÓN DE FUGAS | TOTAL DE FUGAS REPORTADAS/TOTAL DE FUGAS REPARADAS      | DIARIO                                    | 60%        | Porcentaje       | 70%  | MONITOREO DE LA RED DE DISTRIBUCIÓN DE AGUA POTABLE | EL MONITOREO SE LLEVA A CABO DE MANERA ADECUADA  |
| COMPONENTE C1 | P1    | UTILIZAR EL MATERIAL NECESARIO PARA LA REPARACIÓN DE FUGAS E INSTALACIÓN DE NUEVAS TOMAS DOMICILIARIAS. (COPIES, HIDROTOMAS, MANGUERA, ABRAZADERAS, GRASA, PEGAMENTO, LÍJA ENTRE OTROS) | INDICE DE MATERIAL DE REPARACIÓN  | TOTAL DE MATERIAL ADQUIRIDO/TOTAL DE MATERIAL UTILIZADO | MENSUAL                                   | 100%       | Porcentaje       | 90%  | REGISTRO DE FUGAS REPARADAS Y TOMAS INSTALADAS.     | APLICACIÓN RESPONSABLE DEL MATERIAL              |



**TESORERÍA**  
Av. Primero de Julio SN Colonia: Centro C.P. 24330  
Candelaria, Campeche, México.  
T. 982-8260420  
E. tesoreria@candelaria2021@gmail.com

|              |    |   |                            |   |         |     |            |     |   |   |
|--------------|----|---|----------------------------|---|---------|-----|------------|-----|---|---|
| ACTIVIDAD C2 | P1 | ATENDER LAS SOLICITUDES Y REPORTES DE LA CIUDADANÍA, EN MENOR TIEMPO POSIBLE. | PORCENTAJE DE CUMPLIMIENTO | (TOTAL DE SOLICITUDES RECIBIDAS/TOTAL DE SOLICITUDES ATENDIDAS) | SEMANAL | 30% | Porcentaje | 80% | REGISTRO DE SOLICITUDES Y REPORTES ATENDIDOS. | CUMPLIMIENTO DE LAS SOLICITUDES Y REPORTES RECIBIDOS. |
|--------------|----|---|----------------------------|---|---------|-----|------------|-----|---|---|

|   |  |
|---|--|
| <b>NOMBRE DEL PROGRAMA PRESUPUESTARIO:</b>                | <b>DIRECCION DEL SISTEMA MUNICIPAL DE AGUA POTABLE</b>   |
| <b>EJE DEL PLAN MUNICIPAL DE DESARROLLO 2021-2024:</b>    | ADMINISTRACION GENERAL DE LA DIRECCION   |
| <b>SUBEJE DEL PLAN MUNICIPAL DE DESARROLLO 2021-2024:</b> | <b>ESTRATEGIA 1-1: ORGANIZAR, CONTROLAR Y SUPERVISAR EL FUNCIONAMIENTO DE LA DIRECCION ESTRATEGIA EJECUTAR DE FORMA EFICIENTE LOS TRÁMITES Y SERVICIOS QUE BRINDAN., LLEVAR EL CONTROL ADMINISTRATIVO DE LA DIRECCION.</b> |



**TESORERÍA**  
Av. Primero de Julio SN Colonia: Centro C.P. 24330  
Candelaria, Campeche, México.  
T. 982-8260420  
E. tesoreriacandelaria2021@gmail.com

| NIVEL     | ORDEN | RESUMEN NARRATIVO  | INDICADORES                    |  |   |            |                  |      | MEDIOS DE VERIFICACIÓN                                    | SUPUESTOS  |
|-----------|-------|--|--------------------------------|--|---|------------|------------------|------|---|--|
|           |       |  | NOMBRE DEL INDICADOR           | MÉTODO DE CÁLCULO  | TIPO / DIMENSIÓN / FRECUENCIA DE MEDICIÓN | LÍNEA BASE | UNIDAD DE MEDIDA | META |   |  |
| FIN       |       | CONTRIBUIR PARA LLEVAR EL CONTROL ADMINISTRATIVO DE LA DIRECCIÓN, ASÍ COMO EL REGISTRO ADECUADO DE LOS CONTRIBUYENTES                    | INDICE DE EFICACIA             | TOTAL DE ACCIONES EJECUTADAS/TOTAL DE ACCIONES QUE REQUIEREN EJECUCION | MENSUAL                                   | 73%        | Porcentaje       | 80%  | REGISTROS ADMINISTRATIVOS                                 | LLEVAR UN BUEN CONTROL ADMINISTRATIVO                          |
| PROPOSITO | P1    | EJECUTAR DE FORMA EFICIENTE LOS TRÁMITES Y SERVICIOS QUE OFRECE EL SMAP.   | INDICE DE TRÁMITES Y SERVICIOS | TOTAL DE SERVICIOS PRESTADOS/TOTAL DE SERVICIOS REQUERIDOS             | MENSUAL                                   | 40%        | Porcentaje       | 60%  | REGISTRO DE TRÁMITES Y SERVICIOS                          | OFRECER UN BUEN SERVICIO A LA POBLACIÓN                        |
| C1        | P1    | REALIZAR NUEVOS CONTRATOS DE USUARIOS, ACTUALIZAR EL PADRON DE USUARIOS, LLEVAR A CABO EL CONTROL DE VACACIONES Y PERMISOS DEL PERSONAL. | PORCENTAJE DE COORDINACION     | NO APLICA  | DIARIO                                    | 10%        | Porcentaje       | 10%  | REGISTRO Y CONTROL DEL PADRON DE USUARIOS Y DEL PERSONAL. | LLEVAR A CABO UNA BUENA COORDINACIÓN Y CONTROL DE ACTIVIDADES. |



**TESORERÍA**  
Av. Primero de Julio SN Colonia: Centro C.P. 24330  
Candelaria, Campeche, México.  
T. 982-8260420  
E. tesoreriacandelaria2021@gmail.com

|                 |    |  |                           |   |            |     |            |     |  |  |
|-----------------|----|--|---------------------------|---|------------|-----|------------|-----|--|--|
| ACTIVIDAD<br>C2 | P1 | ORGANIZAR, CONTROLAR Y SUPERVISAR QUE EL PERSONAL SE CAPACITE QUE LOS EQUIPOS DE COMPUTOS ESTEN BUENAS EN CONDICIONES Y EL FUNCIONAMIENTO DEL ALMACEN REGISTRANDO ENTRADAS Y SALIDAS DE LOS ARTICULOS. | INDICE DE ORGANIZACIÓN    | NO APLICA   | TRIMESTRAL | 30% | Porcentaje | 80% | REGISTRO Y CONTROL DE ACTIVIDADES          | APLICACIÓN RESPONSABLE DE CAPACITACIONES Y CONTROL ADECUADO DEL MATERIAL.        |
| PROPOSITO       | P2 | RECAUDAR LOS INGRESOS QUE CORRESPONDEN AL SISTEMA MUNICIPAL DE AGUA POTABLE, EN LA CABECERA MUNICIPAL.   | INDICE DE RECAUDACION     | TOTAL DE RECAUDACION/TOTAL DE LA META DE RECAUDACION  | DIARIO     | 73% | Porcentaje | 90% | REPORTE DE ACTIVIDADES PARA LA RECAUDACION | APLICAR DE FORMA RESPONSABLE ACTIVIDADES PARA TENER UNA BASTA RECAUDACION.       |
| C1              | P2 | ADQUISICIÓN DE ARTICULOS PARA LOS REGALOS DE LOS USUARIOS PAGADORES.   | PORCENTAJE DE RECAUDACION | TOTAL DE ARTICULOS/TOTAL DE USUARIOS PAGADORES        | ANUAL      | 90% | Porcentaje | 45% | REGISTRO DE USUARIOS RESPONSABLES          | CUMPLIMIENTO DE LA ADQUISICIÓN DE ARTICULOS PARA PREMIAR A USUARIOS RESPONSABLES |
| ACTIVIDAD<br>C2 | P2 | REALIZAR RIFAS PARA MOTIVAR A LOS USUARIOS DE LA CABECERA MUNICIPAL, A PAGAR PUNTUALMENTE EL SERVICIO.   | INDICE DE RECAUDACION     | TOTAL DE USUARIOS PAGADORES/TOTAL DE USUARIOS MOROSOS | ANUAL      | 48% | Porcentaje | 50% | REGISTRO DE USUARIOS RESPONSABLES          | REALIZAR LA RIFA DE ARTICULOS PARA PREMIAR A USUARIOS RESPONSABLES.              |



**TESORERÍA**  
Av. Primero de Julio SN Colonia: Centro C.P. 24330  
Candelaria, Campeche, México.  
T. 982-8260420  
E. tesoreri@candelaria2021@gmail.com

|                 |    |  |                            |   |         |     |            |     |  |   |
|-----------------|----|--|----------------------------|---|---------|-----|------------|-----|--|---|
| ACTIVIDAD<br>C3 | P2 | ENTREGAR NOTIFICACIONES Y REALIZAR CORTE A LOS USUARIOS MOROSOS Y PERIFONEOS EN LA CIUDAD              | PORCENTAJE DE CUMPLIMIENTO | 1520 USUARIOS MOROSOS, 680 NOTIFICACIONES ENTREGADAS  | DIARIO  | 30% | Porcentaje | 40% | REPORTE DE NOTIFICACIONES ENTREGADAS   | LA ENTREGA DE NOTIFICACIONES Y CORTE AL SERVICIO SE LLEVA DE MANERA ADECUADA. |
| PROPOSITO<br>C1 | P3 | RECAUDAR LOS INGRESOS QUE CORRESPONDEN AL SISTEMA MUNICIPAL DE AGUA POTABLE, EN LAS COMUNIDADES.       | PORCENTAJE DE RECAUDACION  | TOTAL DE USUARIOS PAGADORES/TOTAL DE USUARIOS MOROSOS | MENSUAL | 25% | Porcentaje | 40% | REGISTRO DE INGRESOS DE COMUNIDADES    | BUEN CONTROL DE INGRESOS DE LAS COMUNIDADES                                   |
| ACTIVIDAD<br>C1 | P3 | REALIZAR REUNIONES EN LAS COMUNIDADES PARA CONCIENTIZAR A LOS USUARIOS A REALIZAR EL PAGO DEL SERVICIO | INDICE DE PARTICIPACION    | TOTAL DE REUNIONES / TOTAL DE PARTICIPANTES           | MENSUAL | 40% | Porcentaje | 40% | REGISTRO DE PARTICIPACION DE USUARIOS. | LAS REUNIONES SE LLEVAN A CABO DE MANERA ADECUADA.                            |
| ACTIVIDAD<br>C2 | P3 | REALIZAR LOS COBROS EN LAS COMUNIDADES CON MUCHA MOROSIDAD.  | INDICE DE RECAUDACION      | TOTAL DE USUARIOS PAGADORES/TOTAL DE USUARIOS MOROSOS | MENSUAL | 30% | Porcentaje | 10% | REGISTRO DE RECAUDACION EN COMUNIDADES | LOS COBROS SE LLEVAN A CABO DE MANERA ADECUADA.                               |



**TESORERÍA**  
Av. Primero de Julio SN Colonia: Centro C.P. 24330  
Candelaria, Campeche, México.  
T. 982-8260420  
E. tesoreriacandelaria2021@gmail.com

**DESARROLLO SOCIAL**

| <b>NOMBRE DEL PROGRAMA PRESUPUESTARIO:</b>                |       | Dirección de Desarrollo Social y Económico  |                      |                   |   |               |                        |           |
|---|-------|---|----------------------|-------------------|---|---------------|------------------------|-----------|
| <b>EJE DEL PLAN MUNICIPAL DE DESARROLLO 2021-2024:</b>    |       | 2.- Gobierno Eficiente y Resiliente y 4.- Política y Desarrollo, Compromiso con Todos.  |                      |                   |   |               |                        |           |
| <b>SUBEJE DEL PLAN MUNICIPAL DE DESARROLLO 2021-2024:</b> |       | <b>Estrategia:</b> Fortalecer las acciones y actividades que prevengan problemas sociales críticos y los desastres naturales del municipio. |                      |                   |   |               |                        |           |
| NIVEL   | ORDEN | RESUMEN NARRATIVO   | NOMBRE DEL INDICADOR | INDICADORES       |   |               | MEDIOS DE VERIFICACIÓN | SUPUESTOS |
|   |       |   |                      | MÉTODO DE CÁLCULO | TIPO / DIMENSIÓN / FRECUENCIA DE MEDICIÓN | LÍNEA DE BASE |                        |           |



**TESORERÍA**  
Av. Primero de Julio SN Colonia: Centro C.P. 24330  
Candelaria, Campeche, México.  
T. 982-8260420  
E. tesoreriacandelaria2021@gmail.com

|                    |    |   |   |  |                                     |     |            |     |                   |   |
|--------------------|----|---|---|--|-------------------------------------|-----|------------|-----|-------------------|---|
| <b>FIN</b>         | F1 | Fomentar el pleno ejercicio de derechos sociales, económicos y culturales; promoviendo la organización social y la corresponsabilidad ciudadana en las tareas y beneficios del desarrollo con perspectiva de género, para incidir en el mejoramiento de las condiciones de vida de las y los candelarenses. | Porcentaje de variación de localidades en rezago                      | (Localidades beneficiadas en rezago - total de localidades en rezago) * 100 en el año fiscal | Estratégico / Eficacia / Anual      | 35% | Porcentaje | 10% | Datos municipales | Municipio sin necesidad de obras                |
| <b>PROPOSITO</b>   | P1 | No dejar a nadie atrás impulsando el desarrollo humano con enfoque de sostenibilidad en el municipio de Candelaria para generar una comunidad igualitaria y con mejores oportunidades   | Cantidad de localidades y población en rezago                         | Investigación documental en instituciones oficiales  | Estratégico / Eficacia / Anual      | 40% | Porcentaje | 20% | Datos oficiales   | No existe localidades en rezago en la población |
| <b>COMPONENTE</b>  | C1 | Beneficiar a la población en situación de rezago con programas de tipo social mediante la conformación de comités ciudadanos para disminuir las brechas sociales  | Porcentaje de población beneficiada                                   | (Total de población municipal en rezago / total de población beneficiada en rezago) por 100  | Estratégico / Eficacia / Trimestral | 40% | Porcentaje | 20% | Datos municipales | No existe necesidad en la población             |
| <b>ACTIVIDAD 1</b> | A1 | Impulsar programas de autogestión y consumo para proteger el poder adquisitivo y el ingreso de las familias de bajos recursos   | Porcentaje de programas aplicados respecto del año inmediato anterior | (Programas aplicados en el año - programas aplicados en el año vigente) * 100                | Gestión / Eficacia / Trimestral     | 50% | Porcentaje | 20% | Datos municipales | No existe programas con recurso para aplicar    |





**TESORERÍA**  
Av. Primero de Julio SN Colonia: Centro C.P. 24330  
Candelaria, Campeche, México.  
T. 982-8260420  
E: tesoreriacandelaria2021@gmail.com

|                     |    |   |   |  |                                     |     |            |     |                   |   |
|---------------------|----|---|---|--|-------------------------------------|-----|------------|-----|-------------------|---|
| <b>COMPONENTE 2</b> | C2 | Fomento economico propiciando las condiciones necesarias para la reactivacion economica con emprendedores y comerciantes  | numero de comerciantes y emprendedores que participarian              | total de emprendedores participantes/total de consumidores) *100                         | Gestión/ Eficacia / Trimestral      | 70% | Porcentaje | 50% | Datos municipales | No existe economia sin fortalecer en la poblacion |
| <b>ACTIVIDAD 2</b>  | A2 | Crear las condiciones propicias para la implicacion de bazares y ferias con comerciantes y emprendedores  | Porcentaje de emprendedores y consumidores que se beneficiarian       | (Programas aplicados en el año - programas aplicados en el año vigente) * 100            | Estrategico / Eficacia / Trimestral | 60% | Porcentaje | 40% | Datos municipales | no hay emprendedores en la region                 |
| <b>COMPONENTE 3</b> | C3 | Fomentar la cohesion a traves de la participacion social para identificar problemas comunitarios y proponer soluciones en conjunto con las instituciones de Gobierno con enfoque de genero                                      | Porcentaje de programas aplicados respecto del año inmediato anterior | (Total de poblacion municipal en rezago / total de poblacion beneficiada en rezago) *100 | Gestión/ Eficacia / Trimestral      | 40% | Porcentaje | 20% | Datos municipales | no existen carencias en la poblacion              |
| <b>ACTIVIDAD 3</b>  | A3 | promover acciones sociales que mejoren las capacidades productivas de la poblacion en situacion de pobreza asi como fortalecer acciones y programas publicos que reduzcan las carencias sociales de la poblacion del municipio. | Porcentaje de personas beneficiadas                                   | (Programas aplicados en el año - programas aplicados en el año vigente) * 100            | Estrategico / Eficacia / Trimestral | 50% | Porcentaje | 30% | Datos municipales | municipio sin necesidad de programas              |



**TESORERÍA**  
Av. Primero de Julio SN Colonia: Centro C.P. 24330  
Candelaria, Campeche, México.  
T. 982-8260420  
E. tesoreria@candelaria2021@gmail.com



| 1. Datos de identificación del programa                                      |    |
|--|----|
| Programa Presupuestario  | 01 |
| SUBSIDIO A PROGRAMAS DEL SECTOR AGROPECUARIO                                 |    |
| Unidad Responsable Del Programa Presupuestario                               |    |
| Tesorería Municipal  |    |
| Clasificación del programa presupuestario (E Prestación de Servicio Público) |    |
| SECTOR AGROPECUARIO  |    |
| Area Geografica del Municipio de Candelaria                                  |    |
| Prioridades  |    |
| Cabecera Municipal   |    |
| Objetivo: (Fin, Propósito, Componente o Actividad) (Proposito)               |    |



**TESORERÍA**  
Av. Primero de Julio SN Colonia: Centro C.P. 24330  
Candelaria, Campeche, México.  
T. 982-8260420  
E. tesoreria@candelaria2021@gmail.com

| 2. Datos de identificación del Indicador                   |                   |                                    |                     |                        |
|--|-------------------|------------------------------------|---------------------|------------------------|
| <b>Nombre del Indicador</b>                                |                   | <b>Identificador del Indicador</b> |                     |                        |
| <b>Dimensión a medir</b>                                   |                   | <b>Definición</b>                  |                     |                        |
| <b>Porcentaje</b>  |                   | <b>Unidad de medida</b>            |                     |                        |
| <b>Método de cálculo</b>                                   |                   | <b>Porcentaje</b>                  |                     |                        |
| <b>PPCV/PPCV*100</b>                                       |                   | <b>Frecuencia de medición</b>      |                     |                        |
| <b>Desagregación geográfica</b>                            |                   |                                    |                     |                        |
| 3. Características del indicador                           |                   |                                    |                     |                        |
| <b>Claridad</b>  | <b>Relevancia</b> | <b>Economía</b>                    | <b>Monitoreable</b> | <b>Aporte marginal</b> |
| <b>Justificación de las características</b>                |                   |                                    |                     |                        |
| <b>Serie de información disponible</b> Registros contables |                   |                                    |                     |                        |
| <b>Responsable del indicador</b>                           |                   |                                    |                     |                        |
| 4. Determinación de metas                                  |                   |                                    |                     |                        |

IMPLEMENTACION DE PROGRAMAS QUE SUBSIDIEN AL SECTOR AGROPECUARIO, PARA AUMENTAR LA PRODUCCION DE ESTE SECTOR. GENERAR INTERES POR INSTITUCIONES GUBERNAMENTALES Y MUNICIPALES EN EL SECTOR AGROPECUARIO.MAYOR RECURSOS ETIQUETADOS A OBRAS DEL SECTOR AGROPECUARIO, FACILITAR ADQUISICION DE INSUMOS AGRICOLAS POR MEDIO DE SUBSIDIOS Y PROGRAMAS.FACILIDAD A PRODUCTORES PARA EL ACCESO A SUBSIDIOS DE PROGRAMAS AGROPECUARIOS.



**TESORERÍA**  
Av. Primero de Julio SN Colonia: Centro C.P. 24330  
Candelaria, Campeche, México.  
T. 982-8260420  
E. tesoreria@candelaria2021@gmail.com

| Línea base, valor y fecha (año y periodo)              |      | Meta y periodo de cumplimiento            |              |                 |
|--|------|---|--------------|-----------------|
| Valor  | Año  | Periodo                                   | Valor        |                 |
| 30%  | 2023 | 2021-2024                                 |              |                 |
| <b>Comportamiento del indicador hacia la meta</b>      |      |   |              |                 |
| <b>Ascendente</b>                                      |      |   | <b>Verde</b> | <b>Amarillo</b> |
| <b>Factibilidad</b>                                    |      |   | <b>Verde</b> | <b>Rojo</b>     |
| <b>5. Características de las variables (metadatos)</b> |      |   |              |                 |
| <b>Variables</b>                                       |      |   |              |                 |
| Nombre   |      | Descripción de la variable                |              |                 |
| Fuentes (medios de verificación)                       |      | Unidad de medida                          |              |                 |
| Desagregación geográfica                               |      | Frecuencia                                |              |                 |
| Método de recopilación de datos                        |      | Fecha de disponibilidad de la información |              |                 |
| <b>6. Referencias adicionales</b>                      |      |   |              |                 |
| Referencia internacional                               |      | Serie estadística                         |              |                 |
| Gráfica del comportamiento del indicador               |      |   |              |                 |
| Comentarios técnicos                                   |      |   |              |                 |



**TESORERÍA**  
Av. Primero de Julio SN Colonia: Centro C.P. 24330  
Candelaria, Campeche, México.  
T. 982-8260420  
E. tesoreria@candelaria2021@gmail.com

|  |
|--|
|  |
|--|

**REGIDURIA**

| <b>OBJETIVO ESTRATÉGICO DE LA DEPENDENCIA O ENTIDAD: ATENCIÓN INMEDIATA A LA CIUDADANÍA EN GENERAL</b>   |             |         |            |                        |   |
|--|-------------|---------|------------|------------------------|---|
| <b>OBJETIVO SECTORIAL, INSTITUCIONAL, ESPECIAL O REGIONAL: DAR DEBIDA Y OPORTUNA ATENCIÓN A LA PROBLEMÁTICA QUE, PARA LOS CIUDADANOS, REPRESENTA UNA URGENCIA.</b> |             |         |            |                        |   |
| <b>PROGRAMA PRESUPUESTARIO: ATENCIÓN CIUDADANA (AUDIENCIAS, APOYOS DE LABOR SOCIAL DIVERSOS.)</b>  |             |         |            |                        |   |
| Resumen narrativo  | Indicadores |         |            | Medios de verificación | Supuestos   |
|  | Indicador   | Formula | Frecuencia |                        |   |
| Contribuir en el apoyo efectivo a las personas que lo solicitan, hablamos de apoyos diversos, ya que   |             |         |            |                        | considerar un incremento en el presupuesto de egresos para el |



**TESORERÍA**  
Av. Primero de Julio SN Colonia: Centro C.P. 24330  
Candelaria, Campeche, México.  
T. 982-8260420  
E. tesoreriacandelaria2021@gmail.com

|                          |   |                 |   |           |  |   |
|--------------------------|---|-----------------|---|-----------|--|---|
| <b>F I N</b>             | pueden ser apoyos para compra de medicamentos, pasajes por enfermedad o tramites, apoyos con alimentos (despensas para personas de la tercera edad, capacidades diferentes o madres solteras), labor social a escuelas, parques, centros de salud o grupos religiosos con algún tipo de mantenimiento preventivo entre otros. | 1.1 estratégico | N/a   | Mensual   | Fotografías y recibos firmados                             | ejercicio fiscal 2022, con la finalidad de beneficiar a más familias del municipio de candelaria. |
| <b>P R O P O S I T O</b> | Que las personas sean atendidas oportuna y satisfactoriamente en su peticiones y necesidades, a manera de dar solución o en su caso canalizar a la dependencia correspondiente.   | 1.1 estratégico | <b>Porcentaje</b><br>Total, de solicitudes recibidas o personas atendidas / total de solicitudes resueltas x 100. | Semestral | Solicitudes recibidas y solicitudes atendidas y resueltas. | Atender de manera correcta amable y oportuna a la ciudadanía.                                     |
| <b>C O M P O N E N</b>   | <ul style="list-style-type: none"> <li>Gestión de la autorización de recursos económicos.</li> <li>Entrega de apoyos económicos y apoyos diversos.</li> <li>Recursos humanos</li> </ul>   | 1.2<br>Gestión  | N/A   | N/A       | N/A  | Resultados positivos de las gestiones en beneficio de los ciudadanos y familias del municipio.    |



**TESORERÍA**  
Av. Primero de Julio SN Colonia: Centro C.P. 24330  
Candelaria, Campeche, México.  
T. 982-8260420  
E. tesoreriacandelaria2021@gmail.com

|   |  |     |     |         |   |  |
|---|--|-----|-----|---------|---|--|
| T<br>E  | <ul style="list-style-type: none"> <li>Materias y equipo de oficina</li> </ul>   | 1.2 | N/A | Mensual | Reporte de actividades y apoyos entregados. | Atender correctamente y dar agilidad a las necesidades prioritarias. |
| A<br>C<br>T<br>I<br>V<br>I<br>D<br>A<br>D<br>E<br>S | <ul style="list-style-type: none"> <li>Recepción de solicitudes diversas</li> <li>Elaborar un análisis de prioridades de las solicitudes recibidas.</li> <li>Resolver o canalizarlos ante la autoridad competente de acuerdo al caso.</li> </ul> |     |     |         |   |  |



**TESORERÍA**  
Av. Primero de Julio SN Colonia: Centro C.P. 24330  
Candelaria, Campeche, México.  
T. 982-8260420  
E. tesoreria@candelaria2021@gmail.com



| FICHA TÉCNICA   |   |
|---|---|
| <b>PROGRAMA: LABOR SOCIAL.</b>  |   |
| <b>ACTIVIDAD GENERAL: ATENCIÓN CIUDADANA (AUDIENCIAS, APOYOS DE LABOR SOCIAL DIVERSOS.)</b>       |   |
| DATOS GENERALES   |   |
| Nombre del Programa:  | <b>LABOR SOCIAL.</b>  |
| Unidad Responsable del Programa:  | REGIDURÍA.  |
| Datos del Indicador   |   |
| <b>1. nivel del resumen narrativo al que corresponde el indicador (elegir marcando con una x)</b> |   |
| Fin:  |   |
| Propósito:  | x   |
| Componentes:  |   |
| Actividad:  |   |
| 2.0 Estructura del indicador  |   |
| Número del Indicador:   | 1.1   |
| Nombre:   | estratégico   |
| formula:  | Total, de solicitudes recibidas o personas atendidas/ total de solicitudes resueltas x 100. |





**TESORERÍA**  
Av. Primero de Julio SN Colonia: Centro C.P. 24330  
Candelaria, Campeche, México.  
T. 982-8260420  
E. tesoreria@candelaria2021@gmail.com

|                                       |   |
|---------------------------------------|---|
| Frecuencia de medición:               | semestral   |
| Tipo de indicador                     | servicio  |
| Valor de la línea base:               | 30% en el 2017 y 2018   |
| Meta:                                 | 70%<br>mínima 50%<br>satisfactoria 70%  |
| Meta 1 a meta 3:                      | 40%   |
| Meta 4 y 5                            | entre 60% y 70%   |
| Responsable del indicador:            | Sindicos y Regidores del h. ayuntamiento<br>PROF. GUADALUPE MORENO ALEJO, PROFA. MARY CRUZ ROMERO COLÍN, C. LAURA DEL CARMEN GONZÁLEZ CHABLÉ, ARQ. ABENAMAR LEDESMA CRUZ, C.P. LAURA ABREU RUIZ, LIC. MARINA GARCÍA MÉNDEZ, C. HILDA YURIDIS NARVAEZ HERNÁNDEZ, C. ARQUIMIDES GARCÍA SÁNCHEZ, C. SELENE PATRICIA CRUZ COLLÍ, C. ABIMAEEL HERNÁNDEZGARCÍA. |
| Nombre:                               |   |
| Correo electrónico                    | regidores@candelaria.gob.mx   |
| <b>3.0 Información de la variable</b> |   |
| Variable 1                            | Cantidad de ciudadanos de escasos recursos que se acercan para solicitar apoyos diversos.   |
| Descripción:                          | Mide la cantidad de ciudadanos atendidos.   |
| Observaciones:                        | se manejará porcentaje por el total de ciudadanos atendidos   |
| Fuente de la Variable                 | listados de control de audiencias y solicitudes recibidas.  |



**TESORERÍA**

Av. Primero de Julio SN Colonia: Centro C.P. 24330  
 Candelaria, Campeche, México.  
 T. 982-8260420  
 E. tesoreria@candelaria2021@gmail.com



|  |  |
|--|--|
| Responsable de recopilar información Estadística del programa: | Tec. Esther Osorio Ramírez.  |
| Método de recolección:   | Registro diario de atención ciudadana.   |
| Fecha de recopilación de la Información:                       | Variable 2<br>mensual  |
| Descripción:   | Cantidad de ciudadanos de escasos recursos que necesitan apoyos diversos.  |
| Observaciones:   | Mide la cantidad de ciudadanos de escasos recursos que necesitan apoyos se manejará porcentaje por la cantidad de ciudadanos apoyados. |
| Fuente de la Variable  | listados de control de audiencias apoyados y no apoyados   |
| Responsable de recopilar información Estadística del programa: | Tec. Esther Osorio Ramírez.  |
| Método de recolección:   | Registro diario de atención ciudadana.   |
| Fecha de recopilación de la información:                       | mensual  |



**TESORERÍA**

Av. Primero de Julio SN Colonia: Centro C.P. 24330  
Candelaria, Campeche, México.  
T. 982-8260420  
E. tesoreriacandelaria2021@gmail.com



**SECRETARÍA**

**MATRIZ DE INDICADORES PARA RESULTADOS (MIR)**

| NOMBRE DEL PROGRAMA PRESUPUESTARIO:             | PROGRAMA DE GOBERNANZA MUNICIPAL   |
|---|------------------------------------|
| EJE DEL PLAN MUNICIPAL DE DESARROLLO 2021-2024: | CANDELARIA SEGURA Y CON PAZ SOCIAL |



**TESORERÍA**  
Av. Primero de Julio SN Colonia: Centro C.P. 24330  
Candelaria, Campeche, México.  
T. 982-8260420  
E. tesoreria@candelaria2021@gmail.com

| SUBEJE DEL PLAN MUNICIPAL DE DESARROLLO 2021-2024: |       | GOBERNABILIDAD Y PARTICIPACION  |                               |   |   |            |                  |                        |  |
|--|-------|---|-------------------------------|---|---|------------|------------------|------------------------|--|
| NIVEL  | ORDEN | RESUMEN NARRATIVO   | NOMBRE DEL INDICADOR          | MÉTODO DE CALCULO   | INDICADORES                               |            |                  | MEDIOS DE VERIFICACIÓN | SUPUESTOS  |
|  |       |   |                               |   | TIPO / DIMENSIÓN / FRECUENCIA DE MEDICIÓN | LÍNEA BASE | UNIDAD DE MEDIDA |                        |  |
| FIN  | F1    | ESTABLECER UN MARCO LEGAL INTEGRAL, SENCILLO E INNOVADOR QUE PERMITA UNA INTERACCIÓN ÁGIL, TRANSPARENTE Y SEGURA DEL GOBIERNO MUNICIPAL CON LA SOCIEDAD Y CON OTROS ORDENES DE GOBIERNO | MARCO LEGAL INNOVADOR         | No. De marco legales llevados a cabo en la secretaría 2022 (50)   | Estratégico / Eficacia / Anual            | 0%         | Porcentaje       | 50%                    |  |
|  | P1    | ASEGURAR LA OPORTUNA FLUIDEZ DE INFORMACIÓN MEDIANTE EL SEGUIMIENTO A LAS SOLICITUDES RECEPCIONADAS EN SECRETARÍA   | INFORMACION OPORTUNA Y EFICAZ | ÍNDICE DE SATISFACCIÓN CONEVAL, CONAC DEL CIUDADANO ACERCA DE LA PRESTACIÓN DE LOS SERVICIOS QUE BRINDA EL AYUNTAMIENTO DE CANDELARIA | Gestión / Eficacia / Anual                | 0%         | Porcentaje       | 100%                   | SE ELEVARAN LOS NIVELES DE LOS SERVICIOS PRESTADOS EN EL MUNICIPIO DE CANDELARIA |



**TESORERÍA**

Av. Primero de Julio SN Colonia: Centro C.P. 24330  
Candelaria, Campeche, México.  
T. 982-8260420  
E. tesoreria@candelaria2021@gmail.com

|                  |       |   |  |   |                                     |    |            |      |  |
|------------------|-------|---|--|---|-------------------------------------|----|------------|------|--|
| COMPONENTE<br>1  | C1    | LOGRAR LA OPORTUNA PUBLICACIÓN DE LAS DISPOSICIONES APROBADAS POR EL H. CABILDO DEL AYUNTAMIENTO DE CANDELARIA, MEDIANTE MEDIOS DE DIFUSIÓN ACCESIBLES, CON EL FIN DE DARLOS A CONOCER A LA CIUDADANÍA DE MÉRIDA A EFECTO DE QUE SEAN APLICADOS Y OBSERVADOS PARA SU DEBIDO CUMPLIMIENTO. | PORCENTAJE EN PUBLICACIONES APROBADAS Y PUBLICADAS   | (No. DE PUBLICACIONES, SESIONES APROBADAS (36)) | Estratégico / Eficacia / trimestral | 0% | Porcentaje | 100% |  |
|                  |       | CONSEJERÍA JURÍDICA CERCANA   | PORCENTAJE DE ASESORAMIENTO JURÍDICO A LA PRESIDENCIA MUNICIPAL, A LA SECRETARÍA MUNICIPAL, ASI COMO A LAS DEPENDENCIAS O UNIDADES ADMINISTRATIVAS DEL AYUNTAMIENTO DE CANDELARIA, EN SUS NECESIDADES Y REQUERIMIENTOS EN MATERIA JURÍDICA | (No. De ASESORAMIENTOS JURÍDICOS)               | Gestión / Eficacia / Trimestral     | 0% | Porcentaje | 100% |  |
| ACTIVIDAD<br>1.1 | C1.A1 |   |  |   |                                     |    |            |      |  |



**TESORERÍA**

Av. Primero de Julio SN Colonia: Centro C.P. 24330  
Candelaria, Campeche, México.  
T. 982-8260420  
E. tesoreria@candelaria2021@gmail.com

|                  |       |   |  |   |                                 |      |            |      |  |
|------------------|-------|---|--|---|---------------------------------|------|------------|------|--|
| ACTIVIDAD<br>1.2 | C1.A2 | REVISIÓN, ESTUDIO, ANÁLISIS Y ELABORACIÓN, EN SUS CASO DE PROPUESTAS DE ACTUALIZACIÓN DE LA REGLAMENTACIÓN, LEGISLACIÓN MUNICIPAL Y DEMÁS DOCUMENTOS DE CARÁCTER NORMATIVO QUE SE REQUIERAN | Porcentaje de REVISIÓN Y ACTUALIZACIONES DE REGLAMENTACIONES MUNICIPALES .   | (No. de REGLAMENTACION ACTUALIZADAS Y APLICADAS (50)                        | Gestión / Eficacia / Trimestral | 0%   | Porcentaje | 100% |  |
| ACTIVIDAD<br>1.3 | C1.A3 | GOBIERNO MUNICIPAL RESPETUOSO DE LA LEY   | ATENCIÓN MÁS DETALLADA DE ASUNTOS JURÍDICOS, CONTENCIOSOS, LABORALES, ADMINISTRATIVOS, PENALES Y RELIGIOSOS, DE INCUMBENCIA MUNICIPAL. | No. de requerimientos atendidos de / No. de requerimientos recibidos de 100 | Gestión / Eficacia / Trimestral | 100% | Porcentaje | 100% |  |
| ACTIVIDAD<br>1.4 | C1.A4 | - MEJORAMIENTO Y SIMPLIFICACIÓN DE LOS MECANISMOS DE LA PUBLICACIÓN DE LA GACETA MUNICIPAL  | Porcentaje de PUBLICACIONES DE LA GACETA MUNICIPAL   | (No. de MECANISMOS APLICADOS PARA UNA PUBLICACION MAS SIMPLIFICADO          | Estratégico / Eficacia / Anual  | 0%   | Porcentaje | 100% |  |



**TESORERÍA**  
Av. Primero de Julio SN Colonia: Centro C.P. 24330  
Candelaria, Campeche, México.  
T. 982-8260420  
E. tesoreriacandelaria2021@gmail.com

**OBRAS PÚBLICAS**

| MATRIZ DE INDICADORES PARA RESULTADOS  |       |                      |                         |                   |  |               |                        |      |                           |           |
|--|-------|----------------------|-------------------------|-------------------|--|---------------|------------------------|------|---------------------------|-----------|
| OBRAS PÚBLICAS Y DESARROLLO URBANO   |       |                      |                         |                   |  |               |                        |      |                           |           |
| POLÍTICA Y DESARROLLO, COMPROMISO CON TODOS.   |       |                      |                         |                   |  |               |                        |      |                           |           |
| IMPULSAR EL CRECIMIENTO ORDENADO DEL MUNICIPIO, PARTICULARMENTE EN NUEVOS FRACCIONAMIENTOS. CONSIDERAR A LAS PERSONAS COMO CENTRO DE TOMA DE DECISIONES. |       |                      |                         |                   |  |               |                        |      |                           |           |
| N<br>I<br>V<br>E<br>L  | ORDEN | RESUMEN<br>NARRATIVO | NOMBRE DEL<br>INDICADOR | MÉTODO DE CALCULO | INDICADORES                              |               |                        |      | MEDIOS DE<br>VERIFICACIÓN | SUPUESTOS |
|  |       |                      |                         |                   | TIPO/DIMENSION/FRECUENCIA<br>DE MEDICION | LÍNEA<br>BASE | UNIDAD<br>DE<br>MEDIDA | META |                           |           |



**TESORERÍA**  
Av. Primero de Julio SN Colonia: Centro C.P. 24330  
Candelaria, Campeche, México.  
T. 982-8260420  
E. tesoreria@candelaria2021@gmail.com

|   |   |   |   |                             |        |        |        |  |   |
|---|---|---|---|-----------------------------|--------|--------|--------|--|---|
| F<br>I<br>N   | Contribuir el ordenamiento del Municipio particularmente en nuevos fraccionamientos.                        | Tasa de crecimiento poblacional   | (población 2022 * población 2016) / población 2016 * 100                                    | ESTRATEGICO/EFICIENCIA/N/D  | 0.47   | 0.47   | 47.00  | http://www.plataformadetransparencia.org.mx/ | Se concluya y se publique el censo poblacional  |
| P<br>O<br>P<br>O<br>S<br>I<br>T<br>O                | los habitantes de candelaria reciben obras que mejoran la infraestructura de la ciudad y de sus comunidades | Tasa de crecimiento de m2 autorizados en el Municipio                                     | m2 autorizados año actual * m2 autorizados año anterior / m2 autorizados año anterior * 100 | ESTRATEGICO/EFICACIA/ANUAL  | 50.00  | 75.00  | 100.00 | http://www.plataformadetransparencia.org.mx/ | Los solicitantes cumplen con los requisitos   |
| C<br>O<br>M<br>P<br>O<br>N<br>E<br>N<br>T<br>E<br>1 | Porcentaje de Obras Contratadas   | Infraestructura Construida y Rehabilitada   | (número de obras contratadas/número de obras programadas)*                                  | GESTION/EFICACIA/TRIMESTRAL | 100.00 | 100.00 | 100.00 | http://www.plataformadetransparencia.org.mx/ | Las instituciones involucradas en la gestión de recursos financieros entregan en tiempo y forma |
| A<br>C<br>T<br>I<br>V<br>I<br>D<br>A<br>D           | Construcción o rehabilitación de infraestructura social y cultural  | porcentaje de obras de construcción o rehabilitación de infraestructura social y cultural | (número de obras contratadas/número de obras programadas)* 100                              | GESTION/EFICACIA/TRIMESTRAL | 30.00  | 50.00  | 100.00 | http://www.plataformadetransparencia.org.mx/ | Las instituciones involucradas en la gestión de recursos financieros entregan en tiempo y forma |





**TESORERÍA**  
Av. Primero de Julio SN Colonia: Centro C.P. 24330  
Candelaria, Campeche, México.  
T. 982-8260420  
E. tesoreria@candelaria2021@gmail.com

|   |      |  |   |   |                             |        |       |        |  |   |
|---|------|--|---|---|-----------------------------|--------|-------|--------|--|---|
| A<br>C<br>T<br>I<br>V<br>I<br>D<br>A<br>D | C1A1 | Construcción o rehabilitación de mercados                          | porcentaje de obras de construcción o rehabilitación de mercados                  | (número de obras contratadas/número de obras programadas)*<br>100 | GESTION/EFICACIA/TRIMESTRAL | 60.00  | 75.00 | 100.00 | http://www.plataformadetransparencia.org.mx/ | Las instituciones involucradas en la gestión de recursos financieros entregan en tiempo y forma |
| A<br>C<br>T<br>I<br>V<br>I<br>D<br>A<br>D | C1A1 | Construcción o rehabilitación de espacios para el servicio público | porcentaje de construcción o rehabilitación de espacios para el servicio público  | (número de obras contratadas/número de obras programadas)*<br>100 | GESTION/EFICACIA/TRIMESTRAL | 30.00  | 50.00 | 75.00  | http://www.plataformadetransparencia.org.mx/ | Las instituciones involucradas en la gestión de recursos financieros entregan en tiempo y forma |
| A<br>C<br>T<br>I<br>V<br>I<br>D<br>A<br>D | C1A1 | Construcción o rehabilitación de pavimentos                        | porcentaje de obras de construcción o rehabilitación de pavimentos                | número de obras contratadas/número de obras programadas)*<br>100  | GESTION/EFICACIA/TRIMESTRAL | 100.00 | 75.00 | 100.00 | http://www.plataformadetransparencia.org.mx/ | Las instituciones involucradas en la gestión de recursos financieros entregan en tiempo y forma |
| A<br>C<br>T<br>I<br>V<br>I<br>D<br>A<br>D | C1A1 | Construcción o rehabilitación de infraestructura sanitaria         | porcentaje de obras de construcción o rehabilitación de infraestructura sanitaria | (número de obras contratadas/número de obras programadas)*<br>100 | GESTION/EFICACIA/TRIMESTRAL | 25.00  | 50.00 | 75.00  | http://www.plataformadetransparencia.org.mx/ | Las instituciones involucradas en la gestión de recursos financieros entregan en tiempo y forma |



**TESORERÍA**  
Av. Primero de Julio SN Colonia: Centro C.P. 24330  
Candelaria, Campeche, México.  
T. 982-8260420  
E. tesoreriacandelaria2021@gmail.com

|   |      |  |   |  |                             |       |       |       |  |   |
|---|------|--|---|--|-----------------------------|-------|-------|-------|--|---|
| A<br>C<br>T<br>I<br>V<br>I<br>D<br>A<br>D | C1A1 | Construcción o rehabilitación de renovación urbana       | porcentaje de obras de construcción o rehabilitación de renovación urbana       | (número de obras contratadas/número de obras programadas)* 100                                       | GESTION/EFICACIA/TRIMESTRAL | 40.00 | 60.00 | 75.00 | http://www.plataformadetransparencia.org.mx/ | Las instituciones involucradas en la gestión de recursos financieros entregan en tiempo y forma |
| A<br>C<br>T<br>I<br>V<br>I<br>D<br>A<br>D | C1A1 | Construcción o rehabilitación de unidades habitacionales | porcentaje de obras de construcción o rehabilitación de unidades habitacionales | (número de obras contratadas/número de obras programadas)* 100                                       | GESTION/EFICACIA/TRIMESTRAL | 30.00 | 45.00 | 60.00 | http://www.plataformadetransparencia.org.mx/ | Las instituciones involucradas en la gestión de recursos financieros entregan en tiempo y forma |
| P<br>R<br>O<br>P<br>O<br>S<br>I<br>T<br>O | P1   | Licencias y permisos de construcción entregados          | licencia y permisos de construcción entregados                                  | mide la proporción de trámites entregados sobre el total de trámites recibidos                       | GESTION/EFICACIA/TRIMESTRAL | 40.00 | 60.00 | 80.00 | http://www.plataformadetransparencia.org.mx/ | Los solicitantes cumplen con los requisitos   |
| A<br>C<br>T<br>I<br>V<br>I<br>D<br>A<br>D | C1A1 | Emisión de licencias de construcción mayor               | porcentaje de licencias de construcción mayores atendidas                       | (número de trámites de licencia mayor atendidas/número de trámites de licencia mayor recibidas) *100 | GESTION/EFICACIA/TRIMESTRAL | 45.00 | 60.00 | 75.00 | http://www.plataformadetransparencia.org.mx/ | Los solicitantes cumplen con los requisitos   |



**TESORERÍA**  
Av. Primero de Julio SN Colonia: Centro C.P. 24330  
Candelaria, Campeche, México.  
T. 982-8260420  
E. tesoreria@candelaria2021@gmail.com

|   |      |  |   |   |                             |       |       |       |  |   |
|---|------|--|---|---|-----------------------------|-------|-------|-------|--|---|
| A<br>C<br>T<br>I<br>V<br>I<br>D<br>A<br>D | C1A1 | emisión de licencias de construcción menor                   | porcentaje de licencias de construcción menor atendidas                   | (número de licencias menores atendidas/número de licencias menores recibidas)*100                               | GESTION/EFICACIA/TRIMESTRAL | 40.00 | 60.00 | 80.00 | http://www.plataformadetransparencia.org.mx/ | Los ciudadanos cumplen con los requisitos |
| A<br>C<br>T<br>I<br>V<br>I<br>D<br>A<br>D | C1A1 | Emisión de licencias de uso de suelo                         | porcentaje de licencias atendidas   | (número de licencias atendidas/número de licencias de uso de suelo recibidas)*100                               | GESTION/EFICACIA/TRIMESTRAL | 40.00 | 60.00 | 75.00 | http://www.plataformadetransparencia.org.mx/ | Los ciudadanos cumplen con los requisitos |
| A<br>C<br>T<br>I<br>V<br>I<br>D<br>A<br>D | C1A1 | Emisión de certificados de alineamientos y números oficiales | porcentaje de certificados de alineamientos y números oficiales atendidos | (número de trámites de certificados de alineamientos y números oficiales/número total de solicitudes recibidas) | GESTION/EFICACIA/TRIMESTRAL | 0     | 15.00 | 30.00 | http://www.plataformadetransparencia.org.mx/ | Los ciudadanos cumplen en tiempo y forma  |
| A<br>C<br>T<br>I<br>V<br>I<br>D<br>A<br>D | C1A1 | Elaboración de estudios urbanos                              | porcentaje de estudios urbanos atendidos                                  | (número de estudios urbanos atendidos/número de estudios urbanos recibidos)                                     | GESTION/EFICACIA/TRIMESTRAL | 30.00 | 45.00 | 60.00 | http://www.plataformadetransparencia.org.mx/ | Los ciudadanos cumplen con los requisitos |



**TESORERÍA**  
Av. Primero de Julio SN Colonia: Centro C.P. 24330  
Candelaria, Campeche, México.  
T. 982-8260420  
E. tesoreriacandelaria2021@gmail.com

|  |      |  |   |   |                             |       |       |       |   |  |
|--|------|--|---|---|-----------------------------|-------|-------|-------|---|--|
| A<br>C<br>T<br>I<br>V<br>I<br>D<br>A<br>D      | C1A1 | Emisión de constancias de nomenclatura   | porcentaje de constancias de nomenclaturas atendidas                                | (número de constancias de nomenclatura atendidas/número de constancias nomenclaturas recibidas)*100                           | GESTION/EFICACIA/TRIMESTRAL | 20.00 | 40.00 | 65.00 | http://www.plataforma.ordemadetransparencia.org.mx/ | Los ciudadanos cumplen con los requisitos                            |
| C<br>O<br>M<br>P<br>O<br>N<br>E<br>N<br>T<br>E | C1   | Reportes atendidos en la dirección   | reportes atendidos en la dirección  | (número de reportes atendidos/número de solicitudes de atención)*100  | GESTION/EFICACIA/TRIMESTRAL | 40.0  | 75.00 | 85.00 | base de datos interna                               | Los solicitantes entreguen información y dan seguimiento a la visita |
| A<br>C<br>T<br>I<br>V<br>I<br>D<br>A<br>D      | C1A1 | Emisión de daños de contingencias  | porcentaje de reportes atendidos  | (número de reportes atendidos/número de reportes recibidos)*100   | GESTION/EFICACIA/TRIMESTRAL | 20.00 | 30.00 | 50.00 | base de datos interna                               | Los ciudadanos cumplen con los requisitos                            |
| C<br>O<br>M<br>P<br>O<br>N<br>E<br>N<br>T<br>E | C1A1 | Emisión de vistos buenos por la dirección de obras públicas y desarrollo urbano. | Porcentajes de vistos buenos de la dirección de obras públicas y desarrollo urbano. | (número de trámites vistos buenos de la dirección de resiliencia atendidos/número de trámites de vistos buenos recibidos)*100 | GESTION/EFICACIA/TRIMESTRAL | 90.00 | 75.00 | 80.00 | base de datos interna                               | Los ciudadanos cumplen con los requisitos                            |



**TESORERÍA**  
Av. Primero de Julio SN Colonia: Centro C.P. 24330  
Candelaria, Campeche, México.  
T. 982-8260420  
E. tesoreria@candelaria2021@gmail.com

**PLANEACION**

| NOMBRE DEL PROGRAMA PRESUPUESTARIO:                |       | Dirección de Planeación y Evaluación   |   |   |            |                  |      |                        |                                     |
|--|-------|--|---|---|------------|------------------|------|------------------------|-------------------------------------|
| EJE DEL PLAN MUNICIPAL DE DESARROLLO 2021-2024:    |       | 4.- CANDELARIA CON GOBIERNO TRANSPARENTE Y RESULTADOS  |   |   |            |                  |      |                        |                                     |
| SUBEJE DEL PLAN MUNICIPAL DE DESARROLLO 2021-2024: |       | Estrategia: Mejorar la aplicación de los recursos en zonas prioritarias y establecer mecanismos de transparencia.  |   |   |            |                  |      |                        |                                     |
| NIVEL  | ORDEN | RESUMEN NARRATIVO  | INDICADORES   |   |            |                  |      | MEDIOS DE VERIFICACIÓN | SUPUESTOS                           |
|  |       |  | MÉTODO DE CÁLCULO   | TIPO / DIMENSIÓN / FRECUENCIA DE MEDICIÓN | LÍNEA BASE | UNIDAD DE MEDIDA | META |                        |                                     |
| <b>FIN</b>   | F1    | Contribuir a la aplicación correcta de los recursos transferidos al municipio, mediante la planeación de obras en beneficio de los habitantes del municipio. | (obras ejecutadas / obras planeadas) * 100 en el año fiscal                         | Estratégico / Eficacia / Anual            | 0%         | Porcentaje       | 70%  | Datos municipales      | Municipio sin necesidad de obras    |
| <b>PROPOSITO</b>                                   | P1    | La población del municipio de Candelaria será beneficiado con obras y acciones planeadas.  | (Total de población beneficiada / total de población municipal) por 100 del periodo | Estratégico / Eficacia / Anual            | 0%         | Porcentaje       | 2%   | Datos municipales      | No existe necesidad en la población |
| <b>COMPONENTE 1</b>                                | C1    | El municipio aplicara recursos suficientes para realizar obras que combatan el rezago social en las diversas localidades.                                    | (Localidades beneficiadas regulares / total de localidades del municipio) * 100     | Gestión / Eficacia / Trimestral           | 20%        | Porcentaje       | 5%   | Datos municipales      | No existen localidades marginadas   |
| <b>ACTIVIDAD 1</b>                                 | A1    | Planear la aplicación de recursos en zonas urbanas (AGEB (ZAP urbana))   | Recursos aplicados a la AGEB/recursos transferidos por FSM) x 100                   | Gestión / Eficacia / Trimestral           | 30%        | Porcentaje       | 20%  | Datos municipales      | No existe recurso para aplicar      |



**TESORERÍA**  
Av. Primero de Julio SN Colonia: Centro C.P. 24330  
Candelaria, Campeche, México.  
T. 982-8260420  
E. tesoreriacandelaria2021@gmail.com

|                    |    |  |  |  |                                 |     |            |     |                   |                                  |
|--------------------|----|--|--|--|---------------------------------|-----|------------|-----|-------------------|----------------------------------|
| <b>ACTIVIDAD 2</b> | A2 | Planear la aplicación de recursos en ZAP rurales, en localidades clasificadas con muy alto y alto grado de marginación | Porcentaje de recurso planeado para las ZAP municipal dentro de la clasificación | Recursos aplicados a la ZAP rural clasificada/recursos transferidos por FSMV x 100 | Gestión / Eficacia / Trimestral | 40% | Porcentaje | 20% | Datos municipales | No existen recursos para aplicar |
|                    | A3 | Planear la aplicación de recursos en ZAP rurales, en localidades clasificadas con grado medio y bajo de marginación    | Porcentaje de recurso planeado para las ZAP municipal dentro de la clasificación | Recursos aplicados a la ZAP rural clasificada/recursos transferidos por FSMV x 100 | Gestión / Eficacia / Trimestral | 30% | Porcentaje | 10% | Datos municipales | No existen recursos para aplicar |

**XIII. FICHA TÉCNICA DE PLANEACION**

|   |  |
|---|--|
| <b>Datos de Identificación del Programa Presupuestario (Pp)¹</b>  |  |
| Ramo administrativo 1.1   | INGRESOS PROPIOS                                   |
| Unidad responsable del Pp 1.2                                     | DIRECCIÓN DE PLANEACION                            |
| Clasificación del Pp 1.3  | PLANEACION Y ASIGNACION DE RECURSOS                |
| Denominación del Pp 1.4   | PROCESOS DE PLANIFICACION SEGUIMIENTO Y EVALUACION |
| Nombre de la Matriz 1.5   | PLANEACION   |
| Alineación con el PND y sus Programas 2                           |  |
| Plan municipal de Desarrollo 2.1                                  |  |
| Eje de política pública al que contribuye el Pp 2.1.1             | PLANEACION   |
| Objetivo de eje de política pública al que contribuye el Pp 2.1.2 | Programas del Plan municipal de Desarrollo 2.2     |
| Tipo de Programa 2.2.1  | Programa 2.2.2                                     |
| Objetivo del Programa 2.2.3                                       | PLANIFICACION                                      |



**TESORERÍA**  
Av. Primero de Julio SN Colonia: Centro C.P. 24330  
Candelaria, Campeche, México.  
T. 982-8260420  
E. tesoreriacandelaria2021@gmail.com

**Objetivo estratégico de la Dependencia o Entidad<sup>2.3</sup>**  
**CONTRIBUIR A MEJORAR LA APLICACIÓN DE LOS RECURSOS DEL MUNICIPIO**

**Matriz de Indicadores para Resultados<sup>3</sup>**

**Resumen Narrativo<sup>3.1</sup>**

|   |   |  |            |
|---|---|--|------------|
| Objetivo al que corresponde el indicador <sup>3.1.1</sup> | Mejorar la aplicación de los recursos en zonas prioritarias y establecer mecanismos de transparencia. | Marque el nivel del objetivo en la Matriz de Marco Lógico <sup>3.1.2</sup> | Fin X      |
|   |   |  | Propósito  |
|   |   |  | Componente |
|   |   |  | Actividad  |

**Indicador<sup>3.2</sup>**

**Datos de identificación del indicador<sup>3.2.1</sup>**

|  |    |   |          |  |                            |
|--|----|---|----------|--|----------------------------|
| Orden <sup>3.2.1.1</sup>   | F1 | Nombre del indicador <sup>3.2.1.2</sup> | EFICACIA | Tipo de indicador para resultados <sup>3.2.1.4</sup> | PORCENTAJE DE CUMPLIMIENTO |
| Dimensión del indicador <sup>3.2.1.3</sup>                       |    |   |          | Tipo valor de la meta <sup>3.2.1.6</sup>             | ESTRATEGICO                |
| Definición del indicador <sup>3.2.1.5</sup>                      |    |   |          | Unidad de medida <sup>3.2.1.8</sup>                  | RELATIVO                   |
| MEDIRÁ EL PORCENTAJE DE CUMPLIMIENTO DE LOS OBJETIVOS PROPUESTOS |    |   |          | Frecuencia de medición <sup>3.2.1.10</sup>           |                            |
| Método de cálculo <sup>3.2.1.7</sup>                             |    |   |          | ANUAL  |                            |
| (OBJETIVOS CUMPLIDOS/OBJETIVOS PLANTEADOS)X100                   |    |   |          | Transversalidad <sup>3.2.1.11</sup>                  |                            |
| Desagregación geográfica <sup>3.2.1.9</sup>                      |    |   |          | Enfoque de género                                    |                            |
| MUNICIPAL  |    |   |          | Mujeres <sup>3.2.1.11.3</sup>                        | 23,222                     |

|  |        |                               |        |                             |                   |
|--|--------|-------------------------------|--------|-----------------------------|-------------------|
| Enfoque de transversalidad <sup>3.2.1.11.1</sup> |        | Enfoque de género             |        | Total <sup>3.2.1.11.4</sup> | 46,913 HABITANTES |
| Hombres <sup>3.2.1.11.2</sup>                    | 23,691 | Mujeres <sup>3.2.1.11.3</sup> | 23,222 |                             |                   |

**Serie de Información Disponible<sup>3.2.1.12</sup>**

|  |            |
|--|------------|
| Información disponible <sup>3.2.1.12.1</sup> | INEGI 2020 |
|--|------------|

**Características del indicador<sup>3.2.2</sup>**

|  |
|--|
|  |
|--|



**TESORERÍA**  
Av. Primero de Julio SN Colonia: Centro C.P. 24330  
Candelaria, Campeche, México.  
T. 982-8260420  
E. tesoreriafcandelaria2021@gmail.com

| Característica <sup>3.2.2.1</sup>                         | Calificación <sup>3.2.2.2</sup> | Justificación <sup>3.2.2.3</sup>               |
|---|---------------------------------|--|
| <b>Adecuado</b> <sup>3.2.2.1.1</sup>                      | X                               | Cumple con el objetivo de medir diferencias    |
| <b>Aporte marginal</b> <sup>3.2.2.1.2</sup>               |                                 | N/A  |
| <b>Claridad</b> <sup>3.2.2.1.3</sup>                      | X                               | Es claro su resultado                          |
| <b>Comparabilidad</b> <sup>3.2.2.1.4</sup>                | X                               | Es comparable con datos históricos             |
| <b>Economía</b> <sup>3.2.2.1.5</sup>                      | X                               | Definitivamente es no tiene un costo monetario |
| <b>Factibilidad</b> <sup>3.2.2.1.6</sup>                  | X                               | Se considera factible al denotar un dato fijo  |
| <b>Independencia</b> <sup>3.2.2.1.7</sup>                 | X                               | Es completamente independiente                 |
| <b>Monitoreable</b> <sup>3.2.2.1.8</sup>                  | X                               | Es monitoreable                                |
| <b>Oportunidad</b> <sup>3.2.2.1.9</sup>                   |                                 | N/A  |
| <b>Relevancia</b> <sup>3.2.2.1.10</sup>                   | X                               | Es relevante al proporcionar datos oficiales   |
| <b>Sintético</b> <sup>3.2.2.1.11</sup>                    |                                 | N/A  |
| <b>Soportados metodológicamente</b> <sup>3.2.2.1.12</sup> |                                 | N/A  |
| <b>Validez</b> <sup>3.2.2.1.13</sup>                      | X                               | Es válido, aunque se considere sencillo        |
| <b>Contacto indicador <sup>3.2.3</sup></b>                |                                 |  |
| <b>Nombre</b> <sup>3.2.3.1</sup>                          |                                 | Apellido paterno <sup>3.2.3.2</sup>            |
|   |                                 | Apellido materno <sup>3.2.3.3</sup>            |





**TESORERÍA**  
Av. Primero de Julio SN Colonia: Centro C.P. 24330  
Candelaria, Campeche, México.  
T. 982-8260420  
E. tesoreria@candelaria2021@gmail.com

|                                       |                              |                               |          |                                |
|---------------------------------------|------------------------------|-------------------------------|----------|--------------------------------|
| Área <sup>3.2.3.4</sup>               | PLANEACION                   |                               |          |                                |
| Puesto <sup>3.2.3.5</sup>             | DIRECTOR                     |                               |          |                                |
| Correo electrónico <sup>3.2.3.6</sup> | planeacion@candelaria.gob.mx |                               |          |                                |
| Teléfono <sup>3.2.3.7</sup>           |                              |                               |          |                                |
| Lada <sup>3.2.3.7.1</sup>             | 961                          | Teléfono <sup>3.2.3.7.2</sup> | 186 7870 | Extensión <sup>3.2.3.7.3</sup> |
|                                       |                              |                               |          | N/A                            |

**Determinación de metas <sup>3.2.4</sup>**

**Viabilidad de la meta <sup>3.2.4.1</sup>**

|   |    |   |            |   |       |
|---|----|---|------------|---|-------|
| Meta acumulable <sup>3.2.4.1.1</sup>                  | si | Comportamiento del indicador <sup>3.2.4.1.2</sup> | ascendente | Facilidad de la meta <sup>3.2.4.1.3</sup> | media |
| Justificación de la factibilidad <sup>3.2.4.1.4</sup> |    |   |            |   |       |
| N/A   |    |   |            |   |       |

**Línea base <sup>3.2.4.2</sup>**

|                          |   |  |  |
|--------------------------|---|--|--|
| Año <sup>3.2.4.2.1</sup> | Valor <sup>3.2.4.2.2</sup>                  |  | Periodo al que corresponde el valor <sup>3.2.4.2.3</sup> |
|                          | Indicador (relativo) <sup>3.2.4.2.2.1</sup> | Denominador (universo de cobertura) <sup>3.2.4.2.2.3</sup> |  |
| 2022                     | 40%   | 7080   | Enero-diciembre<br>11800                                 |



**TESORERÍA**  
Av. Primero de Julio SN Colonia: Centro C.P. 24330  
Candelaria, Campeche, México.  
T. 982-8260420  
E. tesoreriacandelaria2021@gmail.com

|  |  |
|--|--|
| Justificación línea base <sup>3.2.4.2.4</sup>            |  |
| Registro histórico municipal                             |  |
| <b>Parámetros de semaforización <sup>3.2.4.3</sup></b>   |  |
| Tipo de valor <sup>3.2.4.3.1</sup>                       |  |
| Umbral verde <sup>3.2.4.3.2</sup> 65%-100%               | rojo Menor de 40%  |
|  | Umbrales - amarillo 40%-64%                                |
|  | Umbral - rojo <sup>3.2.4.3.3</sup>                         |
| <b>Meta trienal <sup>3.2.4.4</sup></b>                   |  |
| Valor <sup>3.2.4.4.2</sup>                               |  |
| Año <sup>3.2.4.4.1</sup>                                 | Indicador <sup>3.2.4.4.2.1</sup> (relativo)                |
|  | Numerador <sup>3.2.4.4.2.2</sup> (absoluto)                |
|  | Denominador <sup>3.2.4.4.2.3</sup> (universo de cobertura) |
| 2024   | 90%  |
|  | 85   |
|  | 100  |
| <b>Metas intermedias <sup>3.2.4.5</sup></b>              |  |
| Valor <sup>3.2.4.5.2</sup>                               |  |
| Año <sup>3.2.4.5.1</sup>                                 | Indicador <sup>3.2.4.5.2.1</sup> (relativo)                |
|  | Numerador <sup>3.2.4.5.2.2</sup> (absoluto)                |
|  | Denominador <sup>3.2.4.5.2.3</sup> (universo de cobertura) |
| 2021 <sup>3.2.4.5.1.1</sup>                              | N/A  |
| 2022 <sup>3.2.4.5.1.2</sup>                              | 40%  |
| 2023 <sup>3.2.4.5.1.3</sup>                              | 80%  |
|  | N/A  |
|  | 4720   |
|  | 9,440  |
|  | N/A  |
|  | 11800  |
|  | 11800  |
| Periodo al que corresponde el valor <sup>3.2.4.4.3</sup> |  |
| 2022-2024  |  |
| Periodo al que corresponde el valor <sup>3.2.4.5.3</sup> |  |
| 2021   |  |
| 2022   |  |
| 2023   |  |



**TESORERÍA**  
Av. Primero de Julio SN Colonia: Centro C.P. 24330  
Candelaria, Campeche, México.  
T. 982-8260420  
E. tesoreriacandelaria2021@gmail.com

|                             |      |       |       |      |
|-----------------------------|------|-------|-------|------|
| 2024 <sup>3.2.4.5.1.4</sup> | 100% | 11800 | 11800 | 2024 |
|-----------------------------|------|-------|-------|------|

**Metas del ciclo presupuestario <sup>3.2.4.6</sup>**

| Periodo <sup>3.2.4.6.1</sup> (según la frecuencia de medición) | Valor <sup>3.2.4.6.2</sup>                  |   |  | Periodo al que corresponde el valor <sup>3.2.4.6.3</sup> |
|--|---|---|--|--|
|  | Indicador <sup>3.2.4.6.2.1</sup> (relativo) | Numerador <sup>3.2.4.6.2.2</sup> (absoluto) | Denominador <sup>3.2.4.6.2.3</sup> (universo de cobertura) |  |
| Periodo 1 (Ejemplo frecuencia trimestral)                      | 25%   | 33  | 49,973   | Enero-marzo 2023   |
| Periodo 2  | 25%   | 33  | 49,973   | Abril-junio 2023   |
| Periodo 3  | 25%   | 33  | 49,973   | Julio-septiembre 2023                                    |
| Periodo 4  | 25%   | 33  | 49,973   | Octubre-diciembre 2023                                   |

**Características de las variables <sup>3.2.5</sup> (Se debe llenar este conjunto tanta veces como número de variables existan)**

| Nombre <sup>3.2.5.1</sup>                                | Descripción de la variable <sup>3.2.5.2</sup>  |
|--|--|
| Planificación y optimización de los recursos municipales | Asignación óptima de los recursos limitados para beneficio de la mayor parte de la población |
| Medios de verificación <sup>3.2.5.3</sup>                | Unidad de medida <sup>3.2.5.4</sup>  |
| Padrón y registro de obras y acciones                    | habitantes   |
| Desagregación geográfica <sup>3.2.5.5</sup>              | Frecuencia <sup>3.2.5.6</sup>  |
| Municipal  | anual  |



**TESORERÍA**  
Av. Primero de Julio SN Colonia: Centro C.P. 24330  
Candelaria, Campeche, México.  
T. 982-8260420  
E. tesoreriacandelaria2021@gmail.com

|  |  |
|--|--|
| Método de recopilación de datos <sup>3.2.5.7</sup> | Fecha de disponibilidad de la información <sup>3.2.5.8</sup> |
| Datos propios, municipio de Candelaria 2022        | 90 días después del ejercicio fiscal correspondiente         |

**TURISMO Y CULTURA**

| NOMBRE DE PROYECTO PRESUPUESTARIO:<br>EJE DEL PLAN MUNICIPAL DE DESARROLLO 2022-2024:<br>GOBIERNO DEL PUEBLO MUNICIPAL DE DESARROLLO 2022-2024: |       | DIRECCION DE TURISMO Y CULTURA<br>EJE 2 CANDELABIA PROSPERA E INCLUYENTE<br>TURISMO Y CULTURA PARA EL DESARROLLO SOSTENIBLE |                      |  |            |                  |      |                        |           |
|---|-------|---|----------------------|--|------------|------------------|------|------------------------|-----------|
| NOVEL   | ORDEN | RESUMEN NARRATIVO   | NOMBRE DEL INDICADOR | INDICADORES<br>TIPO / DIMENSION / FRECUENCIA DE MEDICION | LINIA BASE | UNIDAD DE MEDIDA | META | MEDIOS DE VERIFICACION | SUPLUSTOS |
|   |       |   |                      | METODO DE CALCULO  |            |                  |      |                        |           |



**TESORERÍA**  
Av. Primero de Julio SN Colonia: Centro C.P. 24330  
Candelaria, Campeche, México.  
T. 982-8260420  
E: tesoreriacandelaria2021@gmail.com

|     |    |  |  |   |                                |     |            |      |   |  |
|-----|----|--|--|---|--------------------------------|-----|------------|------|---|--|
| FIN | F1 | <p>FOMENTAR EL PLENO EJERCICIO DE LOS DERECHOS POLÍTICOS, ECONÓMICOS Y CULTURALES, PROMOVENDO LA ORGANIZACIÓN SOCIAL Y LA CORRESPONSABILIDAD EN EL DESARROLLO CON PERSPECTIVA DE GÉNERO, PARA INCIDIR EN EL MEJORAMIENTO DE LA CALIDAD DE VIDA DE LAS Y LOS CAMPEQUEÑES.</p> | <p>PORCENTAJE DE PARTICIPACIÓN DEL MUNICIPIO DE CANDELARIA EN EVENTO DE SECTOR</p> | <p>(NUMERO DE EVENTOS ORGANIZADOS POR SECTOR CON STANDBY EN LOS EVENTOS REALIZADOS POR SECTOR) X100</p> | Estratégico / Eficacia / Anual | 30% | Porcentaje | 100% | <p>INFORME ANUAL DE GOBIERNO MUNICIPAL<br/> <a href="https://municipiosandeha.gob.mx/">https://municipiosandeha.gob.mx/</a></p> | <p>SE CUMPLE CON EL PROGRAMA DE GOBIERNO MUNICIPAL FEDERAL Y ESTATAL</p> |
|-----|----|--|--|---|--------------------------------|-----|------------|------|---|--|



**TESORERÍA**  
Av. Primero de Julio SN Colonia: Centro C.P. 24330  
Candelaria, Campeche, México.  
T. 982-8260420  
E: tesoreriacandelaria2021@gmail.com

|               |        |  |  |  |                                 |     |            |      |  |   |
|---------------|--------|--|--|--|---------------------------------|-----|------------|------|--|---|
| PROPÓSITO     | PI     | FOMENTAR LA CONSERVACION Y DIFUSION DEL PATRIMONIO CULTURAL, MATERIAL E INMATERIAL DEL MUNICIPIO DE CANDELARIA CON UN ENFOQUE DE GÉNERO Y E INCLUSIÓN ECONOMICA. | PORCENTAJE DE CAMPAÑAS DE PROMOCION EJECUTADAS     | NUMERO DE CAMPAÑAS DE PROMOCION TURISTICA EJECUTADAS/NUMERO DE CAMPAÑAS DE PROMOCION TURISTICA PROGRAMADASX100   | Estrategico / Eficacia / Anual  | 40% | Porcentaje | 100% | INFORME ANUAL DE GOBIERNO MUNICIPAL EN LA PAGINA WEB <a href="https://munic.gobcampeche.mx/">https://munic.gobcampeche.mx/</a>   | CANDELARIA COMO MUNICIPIO DESTINO TURISTICO DEL ESTADO.       |
| COMPONENTE 1  | CI     | PROMOVER EL TURISMO SOSTENIBLE COMO MOTOR DE DESARROLLO ECONOMICO MUNICIPAL  | PORCENTAJE DE CAMPAÑAS DE PROMOCION EJECUTADAS     | (NUMERO DE CAMPAÑAS DE PROMOCION TURISTICA EJECUTADAS/NUMERO DE CAMPAÑAS DE PROMOCION TURISTICA PROGRAMADASX100  | Gestión / Eficacia / Trimestral | 30% | Porcentaje | 100% | REPORTES TRIMESTRALES DE ACTIVIDADES DE LA DIRECCION DE TURISMO MUNICIPAL EN LA PAGINA WEB <a href="https://turismo.municipiocalandaria.gob.mx/">https://turismo.municipiocalandaria.gob.mx/</a> | UN MUNICIPIO DESTINO TURISTICO EN LA MATERIA TURISTICA        |
| ACTIVIDAD 1.1 | CI.1.1 | PROMOVER Y DEJAR EN LA OFERTA TURISTICA DEL MUNICIPIO  | PORCENTAJE DE LA DEMANDA TURISTICA EN EL MUNICIPIO | NUMERO DE TURISTAS QUE VISITAN EL MUNICIPIO POR TRIMESTRE EL AÑO ANTERIOR / NUMERO DE TURISTAS QUE VISITAN EL MUNICIPIO POR TRIMESTRE EN EL AÑO ACTUALX100 | Gestión / Eficacia / Trimestral | 0%  | Porcentaje | 100% | REPORTES TRIMESTRALES DE GOBIERNO MUNICIPAL EN LA PAGINA WEB <a href="https://munic.gobcampeche.mx/">https://munic.gobcampeche.mx/</a>   | OFERTAS TURISTICAS Y RESULTADOS EN LA PROMOCION DEL MUNICIPIO |



**TESORERÍA**  
Av. Primero de Julio SN Colonia: Centro C.P. 24330  
Candelaria, Campeche, México.  
T. 982-8260420  
E. tesoreriacandelaria2021@gmail.com

|               |      |  |  |  |                                 |     |            |      |  |   |
|---------------|------|--|--|--|---------------------------------|-----|------------|------|--|---|
| ACTIVIDAD 1.2 | C1A2 | FORTALECER LA VOCACION TURISTICA APROVECHANDO LA OFERTA TURISTICA NATURAL DEL MUNICIPIO. | PORCENTAJE DE PRESTADORES DE SERVICIOS TURISTICOS CAPACITADOS              | PRESTADORES DE SERVICIOS TURISTICOS CAPACITADOS (PARTICIPACIONES PROGRAMADAS) X100   | Gestión / Eficacia / Trimestral | 30% | Porcentaje | 100% | <a href="http://WWW.SERVICIUR.MX/G">WWW.SERVICIUR.MX/G</a>                               | UN SERVICIO DE CALIDAD AL TURISTA EN EL MUNICIPIO   |
| ACTIVIDAD 1.3 | C1A3 | FOMENTAR LAS RUTAS Y PRODUCTOS TURISTICOS DEL MUNICIPIO.                                 | PORCENTAJE DE ACTUALIZACION DEL CATALOGO DE RUTAS TURISTICAS DEL MUNICIPIO | (CATALAGOS DE RUTAS TURISTICAS DEL MUNICIPIO ACTUALIZADOS) / (CATALAGOS DE RUTAS TURISTICAS DEL MUNICIPIO PROGRAMADOS PARA ACTUALIZACION) X100 | Gestión / Eficacia / Semestral  | 0%  | Porcentaje | 60%  | RUTAS TURISTICAS DE UNIDADES EN PORTALES DIGITALES DE PRODUCTOS TURISTICOS DEL MUNICIPIO | RUTAS TURISTICAS DE UNIDADES EN PORTALES DIGITALES DE PRODUCTOS TURISTICOS DEL MUNICIPIO PARA SER MAYOR TURISMO |



**TESORERÍA**  
Av. Primero de Julio SN Colonia: Centro C.P. 24330  
Candelaria, Campeche, México.  
T. 982-8260420  
E: tesoreriacandelaria2021@gmail.com

|              |               |  |                                     |  |                                  |     |            |     |   |  |
|--------------|---------------|--|-------------------------------------|--|----------------------------------|-----|------------|-----|---|--|
| COMPONENTE 2 | C.2           | FOMENTO DE PROGRAMAS DE FORMACION Y DESARROLLO ARTISTICO Y CULTURAL PARA EL DESARROLLO DE LA ACTIVIDAD Y LA INTEGRACION SOCIAL MAS SANA. | POCENTIAE DE ACTIVIDADES REALIZADAS | (NUMERO DE FESTIVIDADES REALIZADAS / NUMERO DE FESTIVIDADES PROGRAMADAS) * 100                                 | ESTRATEGICO/EFFICACIA/SEMESTRAL  | 50% | PORCENTIAE | 80% | INFORME ANUAL DE GOBIERNO MUNICIPAL/ MEDIOS DIGITALES <a href="https://munic.gov/candeliaha.gov.mx/">https://munic.gov/candeliaha.gov.mx/</a> | REACTIVACION DE ESPACIOS PUBLICOS Y ESPARCIMIENTO SOCIAL   |
|              | ACTIVIDAD 2.1 | DESARROLLAR Y FORTALECER PROGRAMAS DE EDUCACION PARA NIÑOS, JOVENES Y ADULTOS.   | POCENTIAE DE ACTIVIDADES REALIZADAS | (NUMERO DE ACTIVIDADES REALIZADAS (CORREDOR ART. Y CULT. ENTU COL.) / NUMERO DE ACTIVIDADES PROGRAMADAS) * 100 | ESTRATEGICO/EFFICACIA/TRIMESTRAL | 50% | PORCENTIAE | 80% | INFORME ANUAL DE GOBIERNO MUNICIPAL/ MEDIOS DIGITALES <a href="https://munic.gov/candeliaha.gov.mx/">https://munic.gov/candeliaha.gov.mx/</a> | FOMENTAR LA CULTURA Y FORTALECER LA REACTIVACION DE ESPACIOS PUBLICOS Y ESPARCIMIENTO SOCIAL MEDIANTE FESTIVALES CULTURALES. |





**TESORERÍA**  
Av. Primero de Julio SN Colonia: Centro C.P. 24330  
Candelaria, Campeche, México.  
T. 982-8260420  
E: tesoreriacandelaria2021@gmail.com

|               |       |   |   |  |                                 |     |            |      |  |   |
|---------------|-------|---|---|--|---------------------------------|-----|------------|------|--|---|
| ACTIVIDAD 2.2 | C2.A2 | GESTIONAR INCENTIVOS PARA APOYAR LA EDUCACIÓN ARTÍSTICA Y CULTURAL  | PORCENTAJE DE RECURSO ECONÓMICO EJERCIDO EN MARCO DEL PLAN DE OBRAS PÚBLICAS POR CATEGORÍA DE EVENTOS | (RECURSO ECONÓMICO EJERCIDO EN MARCO DEL PLAN DE OBRAS PÚBLICAS POR CATEGORÍA DE EVENTOS) / TOTAL DE RECURSOS ASIGNADOS PARA EL PLAN DE OBRAS PÚBLICAS | ESTRATEGICO/EFFICACIA/SEMESTRAL | 50% | PORCENTAJE | 80%  | FORME ANUAL DE GOBIERNO MUNICIPAL/ INFORMES DE ACTIVIDADES DE GOBIERNO MUNICIPAL <a href="http://www.ehagob.mx/">http://www.ehagob.mx/</a> | SE CUMPLE CON EL RECURSO MUNICIPAL ASIGNADO.                                    |
| ACTIVIDAD 2.3 | C2.A3 | GESTIONAR LA CONCENTRACION DE INTERCAMBIOS ARTÍSTICOS A NIVEL LOCAL, NACIONAL E INTERNACIONAL CON ORGANIZACIONES CULTURALES EN EL SECTOR PÚBLICO Y PRIVADO. | PORCENTAJE EVENTOS CULTURALES Y ARTÍSTICOS REALIZADOS   | (TOTAL DE EVENTOS CULTURALES Y ARTÍSTICOS REALIZADOS) / TOTAL DE EVENTOS CULTURALES Y ARTÍSTICOS PROGRAMADOS X 100                                     | ESTRATEGICO/EFFICACIA/SEMESTRAL | 50% | PORCENTAJE | 100% | REPORTE SEMESTRAL DE ACTIVIDADES DE LA DIRECCIÓN DE GOBIERNO Y CULTURA   | UN MUNICIPIO CON DELEGACIONES CULTURALES EN OTROS MUNICIPIOS REPRESENTATIVIDAD. |







**TESORERÍA**  
Av. Primero de Julio SN Colonia: Centro C.P. 24330  
Candelaria, Campeche, México.  
T. 982-8260420  
E. tesoreriacandelaria2021@gmail.com

|               |      |  |   |  |                                 |     |            |      |  |  |
|---------------|------|--|---|--|---------------------------------|-----|------------|------|--|--|
| ACTIVIDAD 3.2 | C3A2 | GENERAR NUEVAS MODALIDADES DE ESPACIOS MULTIMEDIALES Y COMUNITARIOS PARA EL DESARROLLO DE ACTIVIDADES CULTURALES EN ZONAS DE MAYORES NECESIDADES DE FORTALECIMIENTO DEL TEJIDO SOCIAL. | PORCENTAJE DE EVENTOS CULTURALES REALIZADOS EN ZONA DE MAYOR ÍNDICE DE MARGINALIZACIÓN. | TOTAL DE EVENTOS CULTURALES REALIZADOS EN ZONAS DE MARGINALIZACIÓN/TOTAL DE EVENTOS CULTURALES PROGRAMADOS EN ZONAS DE MARGINALIZACIÓN | ESTRATEGICO/EFICACIA/TRIMESTRAL | 0%  | PORCENTAJE | 50%  | INFORME MENSUAL MUESTRA FOTOGRAFICA REG. INTERNO DE LA DIRECCION | ACCESO A LA TODA LA SOCIEDAD A LOS CULTURALES REALIZADOS POR EL MUNICIPIO DE CANDELARIA. |
|               | C4   | DEFINIR EL PATRIMONIO Y LA DIVERSIDAD CULTURAL Y ARTISTICA.  | PORCENTAJE DE EVENTOS CULTURALES REALIZADOS.  | TOTAL DE EVENTOS CULTURALES REALIZADOS/TOTAL DE EVENTOS CULTURALES PROGRAMADOS   | ESTRATEGICO/EFICACIA/TRIMESTRAL | 40% | PORCENTAJE | 100% | INFORME MENSUAL MUESTRA FOTOGRAFICA REG. INTERNO DE LA DIRECCION | MUNICIPIO DE CANDELARIA NIVEL ESTATAL POR SU BASTA CULTURA.                              |



**TESORERÍA**  
Av. Primero de Julio SN Colonia: Centro C.P. 24330  
Candelaria, Campeche, México.  
T. 982-8260420  
E. tesoreriacandelaria2021@gmail.com

|               |      |  |   |  |                                 |     |            |      |  |  |
|---------------|------|--|---|--|---------------------------------|-----|------------|------|--|--|
| ACTIVIDAD 4.1 | C4A1 | DIRIGIR LA HISTORIA Y TRADICIONES DEL MUNICIPIO.   | PORCENTAJE DE EVENTOS CULTURALES REALIZADOS.  | TOTAL DE EVENTOS CULTURALES REALIZADOS/TOTAL DE EVENTOS CULTURALES PROGRAMADOS/STALDO  | ESTRATEGICO/EFICACIA/TRIMESTRAL | 40% | PORCENTAJE | 100% | INFORME MENSUAL FOTOGRAFICO (REG. INTERNO DE LA DIRECCION)             | MUNICIPIO DE RECONOCIDO A NIVEL ESTATAL POR SU BASTA CULTURAL.           |
| ACTIVIDAD 4.2 | C4A2 | REFORZAR LAS ACCIONES DE REGULACION Y PROTECCION PARA PRESERVAR EL PATRIMONIO HISTORICO Y ARTISTICO DEL MUNICIPIO. | PORCENTAJE DE CONTENIDOS REALIZADOS CON DEPENDENCIAS ESTATALES PARA LA PRESENCION DEL CULTURAL Y ARTISTICO DEL MUNICIPIO. | TOTAL DE CONVENIOS REALIZADOS PARA LA PRESERVACION DEL PATRIMONIO HISTORICO Y CULTURAL/TOTAL DE CONTENIDOS PROGRAMADOS PARA PRESERVACION DEL PATRIMONIO HISTORICO Y CULTURAL/STALO | ESTRATEGICO/EFICACIA/SEMESTRAL  | 0%  | PORCENTAJE | 50%  | INFORME MENSUAL NARRATIVO Y FOTOGRAFICO (REG. INTERNO DE LA DIRECCION) | PATRIMONIO HISTORICO Y CULTURAL DEL MUNICIPIO REGULARIZADO Y PRESERVADO. |



**TESORERÍA**  
Av. Primero de Julio SN Colonia: Centro C.P. 24330  
Candelaria, Campeche, México.  
T. 982-8260420  
E: tesoreriacandelaria2021@gmail.com

|               |      |   |   |   |                                 |     |            |      |   |  |
|---------------|------|---|---|---|---------------------------------|-----|------------|------|---|--|
| ACTIVIDAD 4.3 | C4A3 | APOYAR A LA OFICINA DEL CRONISTA MUNICIPAL CON EL FIN DE REALIZAR REGISTROS HISTORICAMENTE SOBRESALIENTES.  | PORCENTAJE DE REGISTROS DE LOS HECHOS HISTORICAMENTE SOBRESALIENTES | TOTAL DE REGISTROS HISTORICAMENTE REALIZADOS/TOTAL DE REGISTROS HISTORICAMENTE PROGRAMADOS/SU LÍO | ESTRATEGICO/EFICACIA/TRIMESTRAL | 40% | PORCENTAJE | 100% | INFORME MENSUAL FOTOGRAFICO REG INTERNO DE LA DIRECCION   | UN REGISTRO DE LOS HECHOS HISTORICOS DEL MUNICIPIO CON ORDEN Y RESGUARDO.        |
| ACTIVIDAD 4.4 | C4A4 | ORGANIZAR FERIAS, CERTAMENES, CONCURSOS, AUDICIONES, REPRESENTACIONES TEATRALES, CINE, MÚSICA Y DANZAS, ASÍ COMO PLATAFORMA PARA IMPULSAR EL TRABAJO DE ARTISTAS, CREADORES, GESTORES DE CULTURAS Y TRADICIONES CULTURALES. | PORCENTAJE DE FESTIVIDADES Y TRADICIONES APOYADAS                   | FESTIVIDADES Y TRADICIONES APOYADAS/FESTIVIDADES Y TRADICIONES PROGRAMADAS/SU LÍO                 | ESTRATEGICO/EFICACIA/SEMESTRAL  | 50% | PORCENTAJE | 80%  | FORME ANUAL DE GOBIERNO MUNICIPAL/ MEDIOS DIGITALES/ <a href="https://munic.gov/candelia">https://munic.gov/candelia</a><br><a href="https://munic.gov/candelia">https://munic.gov/candelia</a> | LAS FIESTAS Y TRADICIONES SE REALIZAN Y CONTRIBUYEN A LA ECONOMIA DEL MUNICIPIO. |



**TESORERÍA**

Av. Primero de Julio SN Colonia: Centro C.P. 24330  
Candelaria, Campeche, México.  
T. 982-8260420  
E. tesoreriacandelaria2021@gmail.com

|              |      |   |   |  |                                |     |            |     |  |  |
|--------------|------|---|---|--|--------------------------------|-----|------------|-----|--|--|
| ACTIVIDAD 45 | C4AS | GOBIERNOS CON EL SECTOR TURISMO LAS ACTIVIDADES DE CONSERVACION, APROVECHAMIENTO, PROMOCION Y DIFUSION DEL PATRIMONIO CULTURAL Y ARTISTICO DE LA ENTIDAD. | PORCENTAJE DE CAMPAÑAS DE PATRIMONIO CULTURAL Y ARTISTICO DEL MUNICIPIO | (NUMERO DE CAMPAÑAS DE PROMOCION EJECUTADAS/NUMERO DE CAMPAÑAS DE PROMOCION PROGRAMADAS)X100 | ESTRATEGICO/EFICACIA/SEMESTRAL | 30% | PORCENTAJE | 80% | IFORME ANUAL DE GOBIERNO MUNICIPAL/ MEDIOS DIGITALES <a href="https://municipiosandcampesinos.gob.mx/">https://municipiosandcampesinos.gob.mx/</a> | LAS FIESTAS Y TRADICIONES PRESERVAN Y CONTRIBUYEN A LA ECONOMIA DEL MUNICIPIO. |
|--------------|------|---|---|--|--------------------------------|-----|------------|-----|--|--|



**TESORERÍA**  
 Av. Primero de Julio SN Colonia: Centro C.P. 24330  
 Candelaria, Campeche, México.  
 T. 987-8260420  
 E. tesoreriacandelaria2021@gmail.com

|             | RESUMEN NARRATIVO   | INDICADORES     |   |            | MEDIOS DE VERIFICACIÓN | SUPUESTOS                            |
|-------------|---|-----------------|---|------------|------------------------|--------------------------------------|
|             |   | INDICADOR       | FÓRMULA                                     | FRECUENCIA |                        |                                      |
| F<br>I<br>N | SENSIBILIZACION DEL CUIDADO DEL MEDIOAMBIENTE EN CADELARIA CAMPECHE | SENSIBILIZACION | PLATICAS REALIZADAS/PLATICASPROGRAMADAS*100 | ANUAL      | BITACORA               | FALTA DE PROYECTOS ENFOCADOS AL TEMA |
| P<br>R      | CONOCIMIENTO DE NORMATIVAS DEL MEDIOAMBIENTE                        | CONOCIMIENTO    | TALLERES REALIZADOS/TALLERESPROGRAMADAS*100 | ANUAL      | BITACORA               | NO CONTAR CON UN REGLAMENTO          |





**TESORERÍA**  
Av. Primero de Julio SN Colonia: Centro C.P. 24330  
Candelaria, Campeche, México.  
T. 987-8260420  
E. tesoreriacandelaria2021@gmail.com

|                                 |  |                |  |            |                            |                              |   |
|---------------------------------|--|----------------|--|------------|----------------------------|------------------------------|---|
| O<br>P<br>O<br>S<br>I<br>T<br>O | AUMENTO DE LA CULTURA AMBIENTAL EN EL MUNICIPIO                    | TALLERES       | TALLERES REALIZADOS/TALLERES PROGRAMADAS*100             | ANUAL      | BITACORA                   | MALAS ACCIONES Y COSTUMBRES  | LA POBLACION NO SE INTERESA EN RECIBIR LAS CAPACITACIONES |
|                                 | MAYORES ACCIONES POR EL CUIDADO DEL MEDIO AMBIENTE EN EL MUNICIPIO | ACCIONES       | ACCIONES REALIZADOS/ACCIONES PROGRAMADAS*100             | ANUAL      | BITACORA                   | NO CONTAR CON UNA PLANEACION | LA POBLACION NO SE INTERESA EN RECIBIR LAS CAPACITACIONES |
|                                 | CAPACITACION A LA POBLACION EN EL MUNICIPIO EN MATERIA DE          | CAPACITACIONES | CAPACITACIONES REALIZADAS/CAPACITACIONES PROGRAMADAS*100 | TRIMESTRAL | BITACORA DE CAPACITACIONES |                              |   |



**TESORERÍA**  
 Av. Primero de Julio SN Colonia: Centro C.P. 24330  
 Candelaria, Campeche, México.  
 T. 987-8260420  
 E. tesoreriacandelaria2021@gmail.com

|                                 |   |               |  |            |  |   |
|---------------------------------|---|---------------|--|------------|--|---|
| C<br>O<br>M<br>P<br>O<br>N<br>E | EDUCACION AMBIENTAL   | MATERIAL      | MATERIAL ENTREGADO/MATERIAL PLANEADO*100           | TRIMESTRAL | BOLETINES,RADIO,REDES SOCIALES,EVENTOS | FALTA DE RECURSOS PUBLICOS                                |
|                                 | DIFUSION DE MATERIAL INFORMATIVO EN CUIDADO DEL MEDIO AMBIENTE                    |               |  |            |  |   |
|                                 | FORTALECER LA IMPLEMENTACION DE ACCIONES PARA FOMENTAR BUENOS HABITOS AMBIENTALES | ACCIONES      | ACCIONES REALIZADAS/ACCIONES PROGRAMADAS*100       | TRIMESTRAL | BITACORA DE ACCIONES                   | MALAS ACCIONES Y COSTUMBRES                               |
|                                 | MAS INTERES EN LA INCLUSION SOCIAL EN ACTIVIDADES AMBIENTALES                     | ACTIVIDADES   | ACTIVIDADES REALIZADAS/ACTIVIDADES PROGRAMADAS*100 | TRIMESTRAL | BITACORA DE ACTIVIDADES                | DESINTERES EN TRABAJAR EN COJUNTO SOBRE TEMAS AMBIENTALES |
|                                 | EFICIENTE CUIDADO DE LA IMAGEN URBANA   | IMAGEN URBANA | ACTIVIDADES REALIZADAS/ACTIVIDADES PROGRAMADAS*100 | TRIMESTRAL | FOTOS                                  | DESCUIDE Y DESINTERES                                     |



**TESORERÍA**

Av. Primero de Julio SN Colonia: Centro C.P. 24330  
Candelaria, Campeche, México.  
T. 987-8260420  
E. tesoreriacandelaria2021@gmail.com

|             |   |                |  |            |  |  |
|-------------|---|----------------|--|------------|--|--|
| N<br>T<br>E | FORTALECIMIENTO EN LA EDUCACION FORESTAL POR PARTE DE LA COMUNIDAD EDUCATIVA  | EDUCACION      | ACTIVIDADES REALIZADAS/ACTIVIDADES PROGRAMADAS*100       | TRIMESTRAL | BITACORA DE ACTIVIDADES                | INTEGRIDAD Y COMPROMISO MORAL EN LA FORMACION EDUCATIVA DEL SECTOR EDUCATIVO |
|             | CAPACITACION A LA POBLACION EN EL MUNICIPIO EN MATERIA DE EDUCACION AMBIENTAL | CAPACITACIONES | CAPACITACIONES REALIZADAS/CAPACITACIONES PROGRAMADAS*100 | TRIMESTRAL | BITACORA DE CAPACITACIONES             | LA POBLACION NO SE INTERESA EN RECIBIR LAS CAPACITACIONES                    |
| A<br>C      | DIFUSION DE MATERIAL INFORMATIVO EN CUIDADO DEL MEDIO AMBIENTE                | MATERIAL       | MATERIAL ENTREGADO/MATERIAL PLANEADO*100                 | TRIMESTRAL | BOLETINES,RADIO,REDES SOCIALES,EVENTOS | FALTA DE RECURSOS PUBLICOS   |



**TESORERÍA**  
Av. Primero de Julio SN Colonia: Centro C.P. 24330  
Candelaria, Campeche, México.  
T. 987-8260420  
E. tesoreriacandelaria2021@gmail.com

| T | A | D | E | S | ACCIONES  | ACCIONES REALIZADAS/ACCIONES PROGRAMADAS*100       | TRIMESTRAL | BITACORA DE ACCIONES    | MALAS ACCIONES Y COSTUMBRES  |
|---|---|---|---|---|---|--|------------|-------------------------|--|
|   |   |   |   |   | FORTALECER LA IMPLEMENTACION DE ACCIONES PARA FOMENTAR BUENOS HABITOS AMBIENTALES | ACTIVIDADES REALIZADAS/ACTIVIDADES PROGRAMADAS*100 | TRIMESTRAL | BITACORA DE ACTIVIDADES | DESINTERES EN TRABAJAR EN COJUNTO SOBRE TEMAS AMBIENTALES                    |
|   |   |   |   |   | MAS INTERES EN LA INCLUSION SOCIAL EN ACTIVIDADES AMBIENTALES                     | ACTIVIDADES REALIZADAS/ACTIVIDADES PROGRAMADAS*100 | TRIMESTRAL | FOTOS                   | DESCUIDE Y DESINTERES  |
|   |   |   |   |   | EFICIENTE CUIDADO DE LA IMAGEN URBANA   | ACTIVIDADES REALIZADAS/ACTIVIDADES PROGRAMADAS*100 | TRIMESTRAL | BITACORA DE ACTIVIDADES | INTEGRIDAD Y COMPROMISO MORAL EN LA FORMACION EDUCATIVA DEL SECTOR EDUCATIVO |
|   |   |   |   |   | FORTALECIMIENTO EN LA EDUCACION FORESTAL POR PARTE DE LA COMUNIDAD EDUCATIVA      | ACTIVIDADES REALIZADAS/ACTIVIDADES PROGRAMADAS*100 | TRIMESTRAL | BITACORA DE ACTIVIDADES |  |



**TESORERÍA**  
Av. Primero de Julio SN Colonia: Centro C.P. 24330  
Candelaria, Campeche, México.  
T. 982-8260420  
E. tesoreriacandelaria2021@gmail.com

|  |  |  |  |  |  |  |  |
|--|--|--|--|--|--|--|--|
|  |  |  |  |  |  |  |  |
|--|--|--|--|--|--|--|--|

**SEGURIDAD PUBLICA**

| NOMBRE DEL MUNICIPIO: CANDELARIA                                 |                                    | EJERCICIO FISCAL: 2023                           |  |                       |  |  |
|--|------------------------------------|--|--|-----------------------|--|--|
| NOMBRE DEL PROGRAMA: PROMOCIÓN E IMPULSO DE LA SEGURIDAD PUBLICA |                                    |  |  |                       |  |  |
| Nivel  | Resumen narrativo                  | INDICADORES                                      |  | Supuestos (Hipótesis) |  |  |
|  |                                    | Nombre o tipo del indicador                      | Método de cálculo  |                       | Frecuencia de medición   | Medios de verificación   |
| FIN  | DISMINUIR LA INSEGURIDAD MUNICIPAL | NIVEL DE DISMINUCION DE LA INSEGURIDAD MUNICIPAL | NUMERO DE QUEJAS POR CADA 100 ARBITANTES AL AYUNTAMIENTO | ANUAL                 | REGISTRO DE FALTAS ADMINISTRATIVA BASADO EN UNA ENCUESTA A LA CIUDADANIA Y ASI MEJORAR LA CAPACITACION | EXISTE LA NECESIDAD DE ASER CAMPANAS DE ESERCAMIENTO CON LA POBLACION PARA DISMINUIR EL INDICE DE ROBOS A CASA ABITACION |



**TESORERÍA**  
Av. Primero de Julio SN Colonia: Centro C.P. 24330  
Candelaria, Campeche, México.  
T. 982-8260420  
E. tesoreria@candelaria2021@gmail.com

|      | INDICE DE ELEMENTOS PROFESIONALIZADO SUFICIENTE            | TODOS LOS HABITANTES ACTUALES | ANUAL |
|------|--|-------------------------------|-------|
| P1   | CONTAR CON PERSONAL SUFICIENTE Y CAPACITADO                |                               |       |
| C1   | BUENA SELECCIÓN AL PERSONAL DE POLICIAS CON UN BUEN PERFIL |                               |       |
| A1.1 | MAYOR VIGILANCIA EN LA CABECERA MUNICIPAL Y COLONIAS       | TOTAL DEL PERSONAL CAPACITADO |       |
| A1.2 | HACER BUEN USO DE LAS PATRULLAS Y DE EQUIPO                |                               |       |



**TESORERÍA**  
Av. Primero de Julio SN Colonia: Centro C.P. 24330  
Candelaria, Campeche, México.  
T. 982-8260420  
E. tesoreria@candelaria2021@gmail.com

|       |  |           |  |  |       |
|-------|--|-----------|--|--|-------|
| A.1.3 | LA CREACION DE GRUPOS TACTICOS EN COMBATE A LA DELINCUENCIA                  |           |  |  |       |
| C.2   | CAPACITACION POLICIAS SEGURIDAD PUBLICA                                      |           |  |  |       |
| A.2.1 | CERTIFICACION DE GUIAS Y POLICIAS  |           |  |  |       |
| A.2.2 | CAMPAÑAS DE CONCIENTIZACION  |           |  |  |       |
| A.2.3 | CONSOLIDAR GRUPOS DE PERSONAS CAPACITADAS EN MATERIA A LA SEGURIDAD DE TODOS |           |  |  |       |
| C.3.  | GENERAR ACUERDOS E INVERSIONES DEL SECTOR                                    |           |  |  |       |
| A.3.1 | ASISIR A POLICIAS PARA LA INVERSION PRIVADA EN EL MUNICIPIO                  |           |  |  |       |
| A.3.2 | CONVENIO CON GRUPOS DE PERSONAS EN COMBATE AL CRIMEN                         |           |  |  |       |
|       |  | SEMESTRAL | TODOS LOS POLICIAS MUNICIPALES QUE CUENTEN CON EL PERFIL | NUMERO DE ACUERDOS DE INVERSION / NUMERO DE INVERSIONISTAS Y/O EMPRESARIOS LOCALES | ANUAL |
|       |  |           | PORCENTAJE DE PERSONAL ADECUADO                          | GESTION  |       |



**TESORERÍA**  
 Av. Primero de Julio SN Colonia: Centro C.P. 24330  
 Candelaria, Campeche, México.  
 T. 982-8260420  
 E. tesoreria@candelaria2021@gmail.com



|       |  |  |   |              |
|-------|--|--|---|--------------|
| A.3.3 | GENERAR UNA IMAGEN SEGURA DEL MUNICIPIO    |  |   |              |
| C4    | POLICIAS CAPACITADOS Y CERTIFICADOS        |  |   |              |
| A.4.1 | GESTIONAR CAPACITACIONES Y CERTIFICACIONES |  |   |              |
| A.4.2 | BUENA RELACION ENTRE POLICIAS Y CIUDADANO  |  |   |              |
| A.4.3 | LOGRAR ESTADARES DE CALIDAD SERVICIOS      |  |   |              |
|       |  | <p>PERCENTAJE DE PERSONAL ADECUADO</p> | <p>TODOS LOS POLICIAS MUNICIPALES QUE CUENTEN CON EL PERFIL</p> | <p>ANUAL</p> |





**TESORERÍA**  
Av. Primero de Julio SN Colonia: Centro C.P. 24330  
Candelaria, Campeche, México.  
T. 982-8260420  
E. tesoreria@candelaria2021@gmail.com

**PROTECCION CIVIL**

| NOMBRE DEL PROGRAMA PRESUPUESTARIO:             |       | PROTECCIÓN CIVIL  |   |   |   |            |                  |                        |  |   |
|---|-------|---|---|---|---|------------|------------------|------------------------|--|---|
| EJE DEL PLAN MUNICIPAL DE DESARROLLO 2021-2024: |       | Candelaria, Segura y con Paz Social   |   |   |   |            |                  |                        |  |   |
| OBJETIVO DEL PLAN MUNICIPAL DE DESARROLLO:      |       | PROTECCIÓN CIVIL  |   |   |   |            |                  |                        |  |   |
| NIVEL   | ORDEN | RESUMEN NARRATIVO   | NOMBRE DEL INDICADOR  | MÉTODO DE CÁLCULO   | INDICADORES                               |            |                  | MEDIOS DE VERIFICACIÓN | SUPUESTOS                                      |   |
|   |       |   |   |   | TIPO / DIMENSIÓN / FRECUENCIA DE MEDICIÓN | LÍNEA BASE | UNIDAD DE MEDIDA |                        |  | META  |
| FIN   | F1    | Garantizar a las y los candelarienses vivir en un ambiente de seguridad y paz social, fomentando la mediación, el diálogo y la prevención en favor de los derechos humanos, la inclusión y la perspectiva de género para el desarrollo armónico del municipio | Porcentaje de situaciones de emergencias, riesgos y peligros atendidos. | (Número de servicios atendidos 911 / entre números de situaciones registradas por el 911) *100. | Estratégico / Eficacia / Anual            | Dato       | Porcentaje       | 80%                    | Informe mensual de actividades a la SEPROCCAM. | Ciudadanía con mínimas afectaciones a la situaciones de emergencias y peligros. |



**TESORERÍA**  
Av. Primero de Julio SN Colonia: Centro C.P. 24330  
Candelaria, Campeche, México.  
T. 982-8260420  
E. tesoreria@candelaria2021@gmail.com

| PROPOSITO    | P1 | Acciones de prevención y atención y mitigación de riesgos y desastres naturales.   | (Número de acciones atendidas / número de acciones solicitadas) *100.  | Estratégico / Eficacia / Mensual | Dato | Porcentaje | 80% | Informe de actividades semestral                                | Fomentar a la población la cultura de protección civil para hacer frente a riesgos y desastres naturales. |
|--------------|----|--|--|----------------------------------|------|------------|-----|---|---|
| COMPONENTE 1 | C1 | Salvaguardar la integridad física de las personas, de sus bienes y de su entorno comunitario, gestionando el riesgo ante la eventualidad de un desastre provocado por agentes naturales o humanos.<br><br>Tasa de variación de acciones para la prevención de riesgos<br><br>Establecer políticas para reducir la probabilidad de riesgos y daños por desastres naturales o antropogénicos en el municipio de candelaria | ((Número de acciones para la prevención de riesgos del año actual/Número de acciones para la prevención de riesgos del año anterior)/(Número de acciones para la prevención de riesgos del año anterior)*100 | Gestión / Eficacia /semestral    | Dato | Porcentaje | 90% | Informe de actividades anual                                    | Oportuna respuesta en el combate de incendios.  |
| COMPONENTE 2 | C2 | Fortalecer la preparación y auxilio a la población en caso de emergencias o desastres por fenómenos naturales o socio-organizativos.<br><br>Porcentaje de servicios emergencias realizados en el municipio.  | (Número de reportes prehospitalarios / número de servicios atendidos) *100.  | Gestión / Eficacia /semestral    | Dato | Porcentaje | 75% | Reporte semestral de los servicios prehospitalarios realizados. | Mayor eficacia y eficiencia al momento de acudir al llamado de emergencia.                                |



**TESORERÍA**  
Av. Primero de Julio SN Colonia: Centro C.P. 24330  
Candelaria, Campeche, México.  
T. 982-8260420  
E. tesoreriacandelaria2021@gmail.com

|                      |      |   |  |  |                               |      |            |     |  |   |
|----------------------|------|---|--|--|-------------------------------|------|------------|-----|--|---|
| <b>COMPONENTE 3</b>  | C3   | mejorar las capacidades técnicas y operativas del municipio en materia de protección civil.       | Porcentaje de actividades de prevención en el municipio de candelaria. | Número de actividades solicitadas / número de actividades realizadas *100. | Gestión / Eficacia /semestral | Dato | Porcentaje | 80% | Reporte semestral de actividades por parte de la unidad administrativa | Mayor concientización en la población, sobre la cultura de la prevención en situaciones de riesgos. |
| <b>ACTIVIDAD 1.1</b> | CLA1 | Combatir incendios agropecuarios  | Porcentajes de reportes de incendios combatidos                        | (Número de reportes de incendios / números de combates de incendios) *100. | Gestión / Eficacia /semestral | Dato | Porcentaje | 85% | Entrega de reporte diario sobre las actividades realizadas .           | Personal Capacitado en Técnicas de combate de incendios.  |
| <b>ACTIVIDAD 1.2</b> | CLA2 | Combatir incendios urbanos  | Porcentajes de reportes de incendios combatidos                        | (Número de reportes de incendios / números de combates de incendios) *100. | Gestión / Eficacia /semestral | Dato | Porcentaje | 85% | Entrega de reporte anual sobre las actividades realizadas .            | Personal Capacitado en Técnicas de combate de incendios.  |
| <b>ACTIVIDAD 1.3</b> | CLA3 | limpieza de cunetas, canales a cielo abierto, desmorre de arboles y control de plagas y animales. | Porcentajes de solicitudes recepcionada en la unidad administrativa    | (Números de llamadas recibidas / número de servicios atendidos) *100       | Gestión / Eficacia /semestral | Dato | Porcentaje | 80% | Entrega de reporte semestral sobre las actividades realizadas .        | Disminuir el porcentaje de afectaciones en la población.  |



**TESORERÍA**  
Av. Primero de Julio SN Colonia: Centro C.P. 24330  
Candelaria, Campeche, México.  
T. 982-8260420  
E. tesoreria@candelaria2021@gmail.com

|               |      |   |  |  |                                 |      |            |      |   |  |
|---------------|------|---|--|--|---------------------------------|------|------------|------|---|--|
| ACTIVIDAD 2.1 | C2A1 | Atención oportuna y eficiente en los servicios prehospitalarios   | Porcentaje de reportes de emergencias atendidos                              | (Número de llamadas de emergencias / Número de servicios atendidos) * 100        | Gestión / Eficacia / Semestral  | Dato | Porcentaje | 100% | Entrega de reporte semestral sobre el número de servicio realizado. | Propiciar que el servicio prehospitalario sea oportuno, eficiente y de calidad.                                |
| ACTIVIDAD 3.1 | C3A1 | Sesiones ordinarias del Consejo municipal de protección civil, temporada de lluvias y ciclones tropicales e incendios agropecuarios y forestales. | Porcentaje de sesiones ordinarias del consejo municipal de protección civil. | (Número de Sesiones ordinarias / Número de sesiones Extraordinarias) * 100       | Gestión / Eficacia / Semestral  | Dato | Porcentaje | 100% | Actas de sesiones del consejo municipal de protección civil.        | La integración y participación de las diferentes direcciones municipales, estatales y Federales.               |
| ACTIVIDAD 3.2 | C3A2 | Verificación e inspección de las medidas básicas de seguridad a los establecimientos del sector empresarial e instituciones públicas.             | Porcentaje de Visitas de inspección a los inmuebles comerciales              | (Número de constancias favorables / número de licencias de funcionamiento) * 100 | Gestión / Eficacia / Trimestral | Dato | Porcentaje | 80%  | Formato de Verificación e inspección                                | Que los establecimiento realicen sus tramites en tiempo y forma para que cuenten con las medidas de seguridad. |



**TESORERÍA**  
Av. Primero de Julio SN Colonia: Centro C.P. 24330  
Candelaria, Campeche, México.  
T. 982-8260420  
E. tesoreriadcandelaria2021@gmail.com

|               |       |   |  |  |                                 |      |            |     |                                     |  |
|---------------|-------|---|--|--|---------------------------------|------|------------|-----|-------------------------------------|--|
| ACTIVIDAD 3.3 | C3.A3 | Atención a los reportes de emergencias. | Porcentaje de reportes de emergencias atendidos. | (Número de reportes de emergencias / número de reportes atendidos) * 100 | Gestión / Eficacia / Trimestral | Dato | Porcentaje | 80% | Registro de llamada de emergencias. | Dar un servicio oportuno con eficiencia. |
|---------------|-------|---|--|--|---------------------------------|------|------------|-----|-------------------------------------|--|

**FORMATO DE LA FICHA TÉCNICA**

| 1. Datos de identificación del programa  |         |
|--|---------|
| Programa presupuestario  | 01 FPMC |
| Identificador del programa   |         |
| Unidad responsable del programa presupuestario:<br>DIRECCION DE PROTECCION CIVIL MUNICIPAL |         |
| Clasificación del programa presupuestario: PROTECCION CIVIL.                               |         |
| Cobertura: MUNICIPAL   |         |
| Prioridades:   |         |



**TESORERÍA**  
Av. Primero de Julio SN Colonia: Centro C.P. 24330  
Candelaria, Campeche, México.  
T. 982-8260420  
E. tesoreria@candelaria2021@gmail.com

| <p><b>LA PRIORIDAD DE LA DIRECCION DE PROTECCION CIVIL ES PROTEGER A LAS PERSONAS Y SU ENTORNO ANTE LA EVENTUALIDAD DE UN DESASTRE PROVOCADO POR FENOMENOS PERTURBADORES NATURALES O ANTROPOGENICOS A TRAVES DE SUS ACCIONES QUE REDUZCAN O ELIMINEN LA PERDIDA DE VIDAS HUMANAS.</b></p>  |                                    |
|--|------------------------------------|
| <p><b>Objetivo: (Fin, Propósito, Componente o Actividad):</b></p> <p><b>ELABORAR LOS PROGRAMAS QUE INTEGRAN ACCIONES DIRIGIDAS A LA PROTECCION DE LA VIDA E INTEGRIDAD FISICA DE LAS PERSONAS A TRAVES DE LA CAPACITACION Y ORGANIZACION DE LA SOCIEDAD PARA EVITAR Y REDUCIR LOS DAÑOS POR LOS ACCIDENTES, SINIESTROS, DESASTRES Y CATASTROFES Y FOMENTAR LA CULTURA DE LA AUTOPROTECCION, PREVENCION EN LAS TAREAS DE AUXILIO ENTRE LA POBLACION Y PROTEGER LA INFRAESTRUCTURA URBANA Y EL MEDIO AMBIENTE.</b></p> |                                    |
| 2. Datos de Identificación del Indicador   |                                    |
| <b>Nombre del Indicador</b>  | <b>Identificador del Indicador</b> |
| ZONAS DE RIESGOS Y POBLACION AFECTABLE Y ATENDIDA POR CONTINGENCIAS.   | P01                                |
| <b>Dimensión a medir</b>   | <b>Definición</b>                  |
| EFICACIA   |                                    |
| <b>Método de cálculo</b>   | <b>Unidad de medida</b>            |
| ZRP/TZRP *100  | CAPACITACION Y COMBATE.            |



**TESORERÍA**  
Av. Primero de Julio SN Colonia: Centro C.P. 24330  
Candelaria, Campeche, México.  
T. 982-8260420  
E. tesoreria@candelaria2021@gmail.com

|  |                   |                                       |                                |                 |                        |
|--|-------------------|---------------------------------------|--------------------------------|-----------------|------------------------|
| <b>Desagregación geográfica</b>                  |                   | <b>Frecuencia de medición</b>         |                                |                 |                        |
| <b>COMUNIDADES RURALES</b>                       |                   | <b>ANUAL/ESTRATEGICO</b>              |                                |                 |                        |
| <b>3. Características del indicador</b>          |                   |                                       |                                |                 |                        |
| <b>Claridad</b>                                  | <b>Relevancia</b> | <b>Economía</b>                       | <b>Monitoreable</b>            | <b>Adecuado</b> | <b>Aporte marginal</b> |
|  |                   |                                       |                                |                 |                        |
| <b>Justificación de las características</b>      |                   |                                       |                                |                 |                        |
| <b>Serie de información disponible</b>           |                   |                                       |                                |                 |                        |
|  |                   |                                       |                                |                 |                        |
| <b>Responsable del indicador</b>                 |                   |                                       |                                |                 |                        |
|  |                   |                                       |                                |                 |                        |
| <b>4. Determinación de metas</b>                 |                   |                                       |                                |                 |                        |
| <b>Línea base, valor y fecha (año y periodo)</b> |                   | <b>Meta y periodo de cumplimiento</b> |                                |                 |                        |
| <b>Valor</b>                                     | <b>Año</b>        | <b>Periodo</b>                        | <b>Valor</b>                   |                 |                        |
|  | <b>2023</b>       | <b>15 ENERO</b>                       | <b>Periodo de cumplimiento</b> |                 |                        |



**TESORERÍA**  
Av. Primero de Julio SN Colonia: Centro C.P. 24330  
Candelaria, Campeche, México.  
T. 982-8260420  
E. tesoreriacandelaria2021@gmail.com

| Comportamiento del indicador hacia la meta             |   | Parámetro de semaforización |          |      |
|--|---|-----------------------------|----------|------|
|  |   | Verde                       | Amarillo | Rojo |
| <b>Factibilidad</b>                                    |   | X                           |          |      |
| <b>5. Características de las variables (metadatos)</b> |   |                             |          |      |
| <b>Variables</b>                                       |   |                             |          |      |
| Nombre   | Descripción de la variable                |                             |          |      |
| Fuentes (medios de verificación)                       | Unidad de medida                          |                             |          |      |
| <b>SUPERVISION</b>                                     | <b>VERIFICACION Y COMBATE</b>             |                             |          |      |
| Desagregación geográfica                               | Frecuencia                                |                             |          |      |
| <b>COMUNIDADES RURALES</b>                             | <b>MENSUAL</b>                            |                             |          |      |
| Método de recopilación de datos                        | Fecha de disponibilidad de la información |                             |          |      |
| <b>LLAMADAS Y SOLICITUD.</b>                           | <b>INMEDIATA</b>                          |                             |          |      |
| <b>6. Referencias adicionales</b>                      |   |                             |          |      |





**TESORERÍA**  
Av. Primero de Julio SN Colonia: Centro C.P. 24330  
Candelaria, Campeche, México.  
T. 982-8260420  
E. tesoreriaacandelaria2021@gmail.com

| Referencia internacional                        | Serie estadística |
|---|-------------------|
|   |                   |
| <b>Gráfica del comportamiento del indicador</b> |                   |
|   |                   |
| <b>Comentarios técnicos</b>                     |                   |
|   |                   |



**TESORERÍA**  
Av. Primero de Julio SN Colonia: Centro C.P. 24330  
Candelaria, Campeche, México.  
T. 982-8260420  
E. tesoreriacandelaria2021@gmail.com

**ORGANO INTERNO DE CONTROL**

MATRIZ DE INDICADORES PARA RESULTADOS 2022

| NIVEL  | ORD EN | RESUMEN NARRATIVO  | NOMBRE DEL INDICADOR  | MÉTODO DE CALCULO   | INDICADORES                               |               |                  | MEDIOS DE VERIFICACIÓN | SUPUESTOS  |
|--|--------|--|---|---|---|---------------|------------------|------------------------|--|
|  |        |  |   |   | TIPO / DIMENSIÓN / FRECUENCIA DE MEDICIÓN | LINEA DE BASE | UNIDAD DE MEDIDA |                        |  |
| Órgano Interno de Control                          |        |  |   |   |   |               |                  |                        |  |
| Administración Austera, Clara e Íntegra            |        |  |   |   |   |               |                  |                        |  |
| SUBEJE DEL PLAN MUNICIPAL DE DESARROLLO 2021-2024: |        |  |   |   |   |               |                  |                        |  |
| FIN  | F1     | Contribuir a una gestión pública libre de corrupción mediante la ejecución de un programa anual de trabajo | Tasa de variación de expedientes de responsabilidad admvas. de SPM remitidos al TJA / No. de expedientes de responsabilidad admvas. de SPM remitidos al TJA | [(No. de expedientes de responsabilidad admvas. de SPM remitidos al TJA / No. de expedientes de responsabilidad admvas. de SPM remitidos al TJA en 2021)-1] * 100 | Estratégico / Anual Eficacia / Anual      | 0%            | Porcentaje       | 50%                    | Existe confianza de la ciudadanía en el desempeño del OIC ante actos de corrupción en el H. Ayuntamiento de Candelaria |



**TESORERÍA**

Av. Primero de Julio SN Colonia: Centro C.P. 24330  
Candelaria, Campeche, México.  
T. 982-8260420  
E. tesoreriacandelaria2021@gmail.com

| PROPÓSITO      | P1 | El Municipio de Candelaria gestiona un programa anual de trabajo al ejercicio correcto de los recursos públicos | Tasa de variación de avance del Programa anual de trabajo y de evaluación | (No. de acciones concluidas / No. de acciones concluidas en 2021)-1] * 100   | Estratégico / Eficacia / Anual  | 0%   | Porcentaje | 200%  | Programa anual de trabajo e Informe anual de resultados de la gestión del OIC  | Los ciudadanos conocen y valoran el resultado anual de trabajo realizado por el OIC           |
|----------------|----|---|---|--|---------------------------------|--|------------|---|--|---|
| COMPONENTE E 1 | C1 | Auditorías internas y externas concluidas   | Porcentaje de auditorías internas y externas concluidas                   | (No. de auditorías internas y externas concluidas / No. de auditorías internas y externas programadas) * 100                       | Gestión / Eficacia / Trimestral | 0% <td>Porcentaje</td> <td>100% <td>Registro de control de expedientes de auditorías internas; Informes de auditorías externas; Concentrado de datos de la MIR e Informe anual de resultados de la gestión del OIC</td> <td>El empleo de los recursos se realiza en cumplimiento o con la legislación vigente y aplicable</td> </td> | Porcentaje | 100% <td>Registro de control de expedientes de auditorías internas; Informes de auditorías externas; Concentrado de datos de la MIR e Informe anual de resultados de la gestión del OIC</td> <td>El empleo de los recursos se realiza en cumplimiento o con la legislación vigente y aplicable</td> | Registro de control de expedientes de auditorías internas; Informes de auditorías externas; Concentrado de datos de la MIR e Informe anual de resultados de la gestión del OIC | El empleo de los recursos se realiza en cumplimiento o con la legislación vigente y aplicable |
| COMPONENTE E 2 | C2 | Participación en entrega-recepción de obras públicas  | Porcentaje de obras públicas concluidas con entrega-recepción verificada  | (No. de obras públicas concluidas con entrega-recepción verificada / No. de obras públicas concluidas con entrega-recepción) * 100 | Gestión / Eficacia / Trimestral | 0% <td>Porcentaje</td> <td>100% <td>Registro de control de expedientes de obra pública; Concentrado de datos de la MIR e Informe anual de resultados de la gestión del OIC</td> <td>Las obras públicas cumplen con los requisitos establecidos en su contrato de adjudicación</td> </td>   | Porcentaje | 100% <td>Registro de control de expedientes de obra pública; Concentrado de datos de la MIR e Informe anual de resultados de la gestión del OIC</td> <td>Las obras públicas cumplen con los requisitos establecidos en su contrato de adjudicación</td>   | Registro de control de expedientes de obra pública; Concentrado de datos de la MIR e Informe anual de resultados de la gestión del OIC   | Las obras públicas cumplen con los requisitos establecidos en su contrato de adjudicación     |





**TESORERÍA**

Av. Primero de Julio SN Colonia: Centro C.P. 24330  
Candelaria, Campeche, México.  
T. 982-8260420  
E. tesoreriacandelaria2021@gmail.com

|                      |       |  |  |   |                                 |    |            |      |   |   |
|----------------------|-------|--|--|---|---------------------------------|----|------------|------|---|---|
| <b>ACTIVIDAD 1.1</b> | C1.A1 | Conclusión de auditorías internas                | Porcentaje de auditorías internas concluidas                       | (No. de auditorías internas concluidas / No. de auditorías internas programadas) * 100                      | Gestión / Eficacia / Trimestral | 0% | Porcentaje | 100% | Registro de control de expedientes de auditorías internas; Concentrado de datos de la MIR e Informe anual de resultados de la gestión del OIC | Los resultados de las auditorías internas son confiables ante la ciudadanía |
| <b>ACTIVIDAD 1.2</b> | C1.A2 | Conclusión de auditorías externas                | Porcentaje de auditorías externas concluidas                       | (No. de auditorías externas concluidas / No. de auditorías externas iniciadas) * 100                        | Gestión / Eficacia / Trimestral | 0% | Porcentaje | 100% | Informes de auditorías externas; Concentrado de datos de la MIR e Informe anual de resultados de la gestión del OIC                           | Los resultados de las auditorías externas son confiables ante la ciudadanía |
| <b>ACTIVIDAD 1.3</b> | C1.A3 | Atención a requerimientos de Auditorías Externas | Porcentaje de requerimientos atendidos de Entidades Fiscalizadoras | (No. de requerimientos atendidos de Entidades Fiscalizadoras / No. de requerimientos recibidos de Entidades | Gestión / Eficacia / Trimestral | 0% | Porcentaje | 100% | Registro de control de expedientes de auditorías externas; Concentrado de datos de la MIR e Informe anual de resultados de la gestión del OIC | La rendición de cuentas es oportuna ante las entidades de fiscalización     |



**TESORERÍA**  
Av. Primero de Julio SN Colonia: Centro C.P. 24330  
Candelaria, Campeche, México.  
T. 982-8260420  
E. tesoreriacandelaria2021@gmail.com

| ACTIVIDAD            | C1.A4 | Atención a observaciones de Auditorías Externas | Porcentaje de observaciones atendidas de Entidades Fiscalizadoras | (No. de observaciones atendidas de Entidades Fiscalizadoras / No. de observaciones recibidas de Entidades Fiscalizadoras) * 100 | Gestión / Eficacia / Trimestral | 0%   | Porcentaje | 100%  | Registro de control de expedientes de auditorías externas; Concentrado de datos de la MIR e Informe anual de resultados de la gestión del OIC | La rendición de cuentas es oportuna ante las entidades de fiscalización |
|----------------------|-------|---|---|---|---------------------------------|--|------------|---|---|---|
| <b>ACTIVIDAD 1.4</b> | C1.A5 | Contratos de PSA verificados                    | Porcentaje de contratos de PSA verificados                        | (No. de contratos de PSA verificados / No. de contratos de PSA formalizados) * 100  | Gestión / Eficacia / Trimestral | 0% <td>Porcentaje</td> <td>100% <td>Registro de control de contratos de PSA; Concentrado de datos de la MIR e Informe anual de resultados de la gestión del OIC</td> <td>Los contratos de PSA cumplen la normatividad vigente aplicable</td> </td> | Porcentaje | 100% <td>Registro de control de contratos de PSA; Concentrado de datos de la MIR e Informe anual de resultados de la gestión del OIC</td> <td>Los contratos de PSA cumplen la normatividad vigente aplicable</td> | Registro de control de contratos de PSA; Concentrado de datos de la MIR e Informe anual de resultados de la gestión del OIC                   | Los contratos de PSA cumplen la normatividad vigente aplicable          |



**TESORERÍA**

Av. Primero de Julio SN Colonia: Centro C.P. 24330  
Candelaria, Campeche, México.  
T. 982-8260420  
E. tesoreriacandelaria2021@gmail.com

| ACTIVIDAD            | C1.A6 | Entrega de Dictámenes de comprobación de gastos a AA | Porcentaje de Dictámenes de comprobación de gastos emitidos para AA | (No. de dictámenes de comprobación de gastos mensuales emitidos para AA / No. de dictámenes de comprobación de gastos mensuales programados para AA) * 100 | Gestión / Eficacia / Trimestral | 100% | Porcentaje | 100% | Concentrado de dictámenes de comprobación de gastos mensuales; Concentrado de datos de la MIR e Informe anual de resultados de la gestión del OIC | Las AA reciben sus participaciones en tiempo y forma                             |
|----------------------|-------|--|---|--|---------------------------------|------|------------|------|---|--|
| <b>ACTIVIDAD 1.6</b> | C1.A7 | Dictaminación de los estados financieros 2021        | Dictámenes realizados a los estados financieros 2021                | Sumatoria de dictámenes realizados a los estados financieros 2021  | Gestión / Eficacia / Trimestral | 0%   | Dictámenes | 1    | Página web del Municipio de Candelaria; Concentrado de datos de la MIR e Informe anual de resultados de la gestión del OIC                        | Los estados financieros cumplen con la normatividad financiera vigente aplicable |
| <b>ACTIVIDAD 1.8</b> | C1.A8 | Evaluación del desempeño de las UAYOD                | Promedio de UAYOD evaluadas trimestralmente en su desempeño         | [Sumatoria de ((No. de UAYOD evaluadas trimestralmente / Número de UAYOD a evaluar trimestralmente) * 100)] /  | Gestión / Eficacia / Trimestral | 0%   | Porcentaje | 100% | Informe trimestral de desempeño municipal; Concentrado de datos de la MIR e Informe anual de resultados de la gestión del OIC                     | Las UAYOD cumplen con su Propósito   |



**TESORERÍA**  
Av. Primero de Julio SN Colonia: Centro C.P. 24330  
Candelaria, Campeche, México.  
T. 982-8260420  
E. tesoreriacandelaria2021@gmail.com

|                      |       | No. de trimestres transcurridos  | Gestión / Eficacia / Trimestral | Porcentaje |   |   |  |  |
|----------------------|-------|--|---------------------------------|------------|---|---|--|--|
| <b>ACTIVIDAD 1.9</b> | C1.A9 | (No. de verificaciones realizadas al cumplimiento de la LTAIPEC / No. de verificaciones programadas al cumplimiento de la LTAIPEC) * 100 | Gestión / Eficacia / Trimestral | Porcentaje | Concentrado de verificación trimestral de obligaciones de transparencia; Concentrado de datos de la MIR e Informe anual de resultados de la gestión del OIC | La rendición de cuentas es pública conforme a la normatividad vigente aplicable |  |  |
| <b>ACTIVIDAD 2.1</b> | C2.A1 | (No. de revisiones a obras públicas contratadas / No. de revisiones programadas a obras públicas contratadas) * 100                      | Gestión / Eficacia / Trimestral | Porcentaje | Registro de control de expedientes de obra pública; Concentrado de datos de la MIR e Informe anual de resultados de la gestión del OIC                      | Las Obras públicas se realizan conforme al calendario de estimaciones           |  |  |





**TESORERÍA**  
Av. Primero de Julio SN Colonia: Centro C.P. 24330  
Candelaria, Campeche, México.  
T. 982-8260420  
E. tesoreriacandelaria2021@gmail.com

|                         |       |                                      |   |   |                                 |    |            |      |  |  |
|-------------------------|-------|--------------------------------------|---|---|---------------------------------|----|------------|------|--|--|
| <b>ACTIVIDAD</b><br>2.2 | C2.A2 | Revisión a Obras Públicas entregadas | Porcentaje de obras públicas entregadas y revisadas | (No. de obras públicas entregadas y revisadas / No. de obras públicas entregadas) * 100 | Gestión / Eficacia / Trimestral | 0% | Porcentaje | 100% | Registro de control de expedientes de obra pública; Concentrado de datos de la MIR e informe anual de resultados de la gestión del OIC | Las Obras públicas se entregan conforme a las especificaciones establecidas en el contrato |
| <b>ACTIVIDAD</b><br>3.1 | C3.A1 | Atención a quejas                    | Porcentaje de quejas concluidas                     | (No. de quejas concluidas / No. de quejas recibidas) * 100                              | Gestión / Eficacia / Trimestral | 0% | Porcentaje | 75%  | Registro de control de expedientes de quejas; Concentrado de datos de la MIR e informe anual de resultados de la gestión del OIC       | Las quejas son atendidas en tiempo y forma por la autoridad competente                     |
| <b>ACTIVIDAD</b><br>3.2 | C3.A2 | Atención a denuncias                 | Porcentaje de denuncias concluidas                  | (No. de denuncias concluidas / No. de denuncias recibidas) * 100                        | Gestión / Eficacia / Trimestral | 0% | Porcentaje | 100% | Registro de control de expedientes de denuncias; Concentrado de datos de la MIR e informe anual de resultados de la gestión del OIC    | Las denuncias son atendidas en tiempo y forma por la autoridad competente                  |



**TESORERÍA**  
Av. Primero de Julio SN Colonia: Centro C.P. 24330  
Candelaria, Campeche, México.  
T. 982-8260420  
E. tesoreria@candelaria2021@gmail.com

| ACTIVIDAD     | C3.A3 | Atención a sugerencias                                       | Porcentaje de sugerencias concluidas  | (No. de sugerencias concluidas / No. de sugerencias recibidas) * 100  | Gestión / Eficacia / Trimestral | 0%   | Porcentaje | 100%  | Registro de control de expedientes de sugerencias; Concentrado de datos de la MIR e Informe anual de resultados de la gestión del OIC        | Las sugerencias son atendidas en tiempo y forma por la autoridad competente        |
|---------------|-------|--|---|---|---------------------------------|--|------------|---|--|--|
| ACTIVIDAD 4.1 | C4.A1 | Investigación en presuntas responsabilidades administrativas | Porcentaje de investigaciones concluidas de presuntas responsabilidades administrativas | (No. de investigaciones concluidas de presuntas responsabilidades admvas. / No. de investigaciones con expediente abierto de presuntas responsabilidades admvas.) * 100 | Gestión / Eficacia / Trimestral | 0% <td>Porcentaje</td> <td>66% <td>Registro de control de carpetas de investigación de PRAS; Concentrado de datos de la MIR e Informe anual de resultados de la gestión del OIC</td> <td>Las investigaciones de responsabilidades administrativas se realizan con autonomía</td> </td> | Porcentaje | 66% <td>Registro de control de carpetas de investigación de PRAS; Concentrado de datos de la MIR e Informe anual de resultados de la gestión del OIC</td> <td>Las investigaciones de responsabilidades administrativas se realizan con autonomía</td> | Registro de control de carpetas de investigación de PRAS; Concentrado de datos de la MIR e Informe anual de resultados de la gestión del OIC | Las investigaciones de responsabilidades administrativas se realizan con autonomía |



**TESORERÍA**

Av. Primero de Julio SN Colonia: Centro C.P. 24330  
Candelaria, Campeche, México.  
T. 982-8260420  
E. tesoreria@candelaria2021@gmail.com

|                                 |              |  |  |  |  |           |                   |             |  |   |
|---------------------------------|--------------|--|--|--|--|-----------|-------------------|-------------|--|---|
| <p><b>ACTIVIDAD</b><br/>4.3</p> | <p>C4.A2</p> | <p>Procedimientos de responsabilidades administrativas turnados al TJA</p> | <p>Porcentaje de PRAS turnados al TJA</p>  | <p>(No. de PRAS con faltas administrativas graves turnados al TJA / No. de PRAS calificados y substanciados con faltas administrativas graves) * 100</p>         | <p>Gestión / Eficacia / Trimestral</p> | <p>0%</p> | <p>Porcentaje</p> | <p>100%</p> | <p>Registro de control de expedientes de PRAS; Concentrado de datos de la MIR e Informe anual de resultados de la gestión del OIC</p>                                | <p>Las resoluciones y sanciones de responsabilidades administrativas se realizan con autonomía</p>                        |
| <p><b>ACTIVIDAD</b><br/>4.4</p> | <p>C4.A3</p> | <p>Declaración de situación patrimonial y de intereses de los SPM</p>      | <p>Porcentaje de SPM que presentaron su declaración patrimonial y de intereses</p> | <p>(No. de SPM que presentaron su declaración patrimonial y de intereses / No. de SPM obligados a presentar su declaración patrimonial y de intereses) * 100</p> | <p>Gestión / Eficacia / Trimestral</p> | <p>0%</p> | <p>Porcentaje</p> | <p>100%</p> | <p>www.declaranet.municipioacampeche.gob.mx/registro/admin/declaraciones.php; Concentrado de datos de la MIR e Informe anual de resultados de la gestión del OIC</p> | <p>La ciudadanía tiene acceso a las declaraciones patrimoniales y de intereses de los servidores públicos municipales</p> |



**TESORERÍA**  
Av. Primero de Julio SN Colonia: Centro C.P. 24330  
Candelaria, Campeche, México.  
T. 982-8260420  
E. tesoreria@candelaria2021@gmail.com

|                                 |              |   |  |   |  |           |             |  |  |
|---------------------------------|--------------|---|--|---|--|-----------|-------------|--|--|
| <p><b>ACTIVIDAD</b><br/>4.5</p> | <p>C4.A4</p> | <p>Verificación de movimientos de SPM obligados a entrega-recepción de cargo o comisión</p> | <p>Porcentaje de SPM que realizaron su entrega-recepción por dejar el cargo o comisión</p> | <p>(No. de SPM que realizaron entrega-recepción por dejar el cargo o comisión / No. de SPM con obligación a realizar entrega-recepción) * 100</p> | <p>Gestión / Eficacia / Trimestral</p> | <p>0%</p> | <p>100%</p> | <p>Portal Declaranet; Concentrado de datos de la MIR e Informe anual de resultados de la gestión del OIC</p> | <p>Los movimientos de personal se realizan con mecanismos de transparencia y fiscalización</p> |
|---------------------------------|--------------|---|--|---|--|-----------|-------------|--|--|

AA = Autoridades Auxiliares  
LTAIPEC = Ley de Transparencia y Acceso a la Información Pública del Estado de Campeche  
MIR= Matriz de Indicadores Para Resultados  
OIC = Órgano Interno de Control  
PRAS= Procedimiento de Responsabilidades Administrativas

PSA= Prestación de Servicios y Adquisiciones  
SPM = Servidores Públicos Municipales  
TJA = Tribunal de Justicia Administrativa  
UAYOD = Unidades Administrativas y Organismos Descentralizados



**TESORERÍA**  
Av. Primero de Julio SN Colonia: Centro C.P. 24330  
Candelaria, Campeche, México.  
T. 982-8260420  
E. tesoreri@candelaria2021@gmail.com

**FICHA TÉCNICA DE INDICADORES 2023**

**Datos de Identificación del Programa**

**Programa Presupuestario:** Órgano Interno de Control **Identificador del Programa:** 311121

**Clasificación del Programa Presupuestario:** Regulación y Supervisión

**Eje del PMD:** Administración Austera, Clara e Íntegra

**Subjeje del PMD:**

**Objetivo (Fin, Propósito, Componente o Actividad):** Actividad: (4.1 a 4.5)

**Datos de Identificación del Indicador**

|  |  |
|--|--|
| <b>Nombre del indicador</b>                  |  |
| Porcentaje de auditorías internas concluidas |  |
| <b>Dimensión a medir</b>                     |  |
| Eficacia                                     |  |
| <b>Método de cálculo</b>                     |  |

|                                    |  |
|------------------------------------|--|
| <b>Identificador del indicador</b> | C.L.A1   |
| <b>Definición</b>                  | Se refiere al cumplimiento en la realización de las auditorías internas programadas de conformidad con el artículo 128, fracciones I, II V y XI de la Ley Orgánica de los Municipios del Estado de Campeche. |
| <b>Unidad de Medida</b>            |  |



**TESORERÍA**  
Av. Primero de Julio SN Colonia: Centro C.P. 24330  
Candelaria, Campeche, México.  
T. 982-8260420  
E. tesoreria@candelaria2021@gmail.com

|   |
|---|
| Porcentaje                                  |
| <b>Frecuencia de Medición</b><br>Trimestral |

|  |
|--|
| (No. de auditorías internas concluidas / No. de auditorías internas programadas) * 100 |
| <b>Desagregación geográfica</b><br>Municipal   |

**Características del indicador**

| Claridad  | Relevancia | Economía | Monitoreable | Adecuado | Aporte Marginal |
|---|------------|----------|--------------|----------|-----------------|
| Cumple  | Cumple     | Cumple   | Cumple       | Cumple   | No aplica       |
| <b>Justificación de las características:</b> Es claro porque utiliza palabras comunes; es relevante porque mide el objetivo de su actividad; es económico porque no genera erogaciones adicionales; es <b>monitoreable</b> porque existen los medios de verificación; es <b>adecuado</b> porque mide parte del desempeño del OIC y; el <b>aporte marginal</b> no aplica porque se mide con sólo un indicador. |            |          |              |          |                 |

| Responsable del Indicador                        |                              |
|--|------------------------------|
| Unidad Responsable:<br>Órgano Interno de Control | Nombre:<br>Cargo:<br>Titular |

**Determinación de metas**

| Linea base |       |                 |
|------------|-------|-----------------|
| Año        | Valor | Periodo         |
| 2022       | 0     | Enero-diciembre |



**TESORERÍA**  
Av. Primero de Julio SN Colonia: Centro C.P. 24330  
Candelaria, Campeche, México.  
T. 982-8260420  
E. tesoreriacandelaria2021@gmail.com

| Meta  |           |             |                        |
|-------|-----------|-------------|------------------------|
| Valor | Numerador | Denominador | Periodo                |
| 0     | 0         | 6           | Enero-marzo 2023       |
| 0     | 0         | 6           | Enero-junio 2023       |
| 50%   | 2         | 6           | Enero-septiembre 2023  |
| 100%  | 4         | 6           | Enero - diciembre 2023 |

| Comportamiento del indicador hacia la meta |       |
|--|-------|
| Regular                                    | Media |

| Parámetros de semaforización |      |
|------------------------------|------|
| Verde                        | Rojo |
| 81%-100%                     | <50% |
| Amarillo                     |      |
| 50%-80%                      |      |

**Características de las variables (metadatos)**

Número de variables: 2

| Nombre                                  | Descripción de la variable  | Unidad de Medida |
|---|---|------------------|
| No. de auditorías internas concluidas   | Se refiere al total de auditorías internas que fueron realizadas por el Órgano Interno de Control |                  |
| <b>Fuentes (medios de verificación)</b> |   |                  |



**TESORERÍA**  
Av. Primero de Julio SN Colonia: Centro C.P. 24330  
Candelaria, Campeche, México.  
T. 982-8260420  
E. tesoreria@candelaria2021@gmail.com

|  |
|--|
| Auditorías internas concluidas   |
| <b>Frecuencia</b><br>Trimestral  |
| <b>Fecha de disponibilidad de la información</b><br>Último día de cada trimestre |

|   |
|---|
| Registro de control de expedientes de auditorías internas; Concentrado de datos de la Matriz de Indicadores para Resultados e Informe anual de resultados de la gestión del Órgano Interno de Control |
| <b>Desagregación geográfica</b><br>Municipal  |
| <b>Método de recopilación de datos</b><br>Explotación de registros administrativos  |

|   |
|---|
| <b>Descripción de la variable</b><br>Se refiere al número total de auditorías internas programadas, según el Programa Anual de Trabajo y de Evaluación. |
| <b>Unidad de Medida</b><br>Auditorías internas programadas  |
| <b>Frecuencia</b><br>Anual  |
| <b>Fecha de disponibilidad de la información</b>  |

|  |
|--|
| <b>Nombre</b><br>No. de auditorías internas programadas  |
| <b>Fuentes (medios de verificación)</b><br>Registro de control de expedientes de auditorías internas; Concentrado de datos de la Matriz de Indicadores de Resultados e Informe anual de resultados de la gestión del Órgano Interno de Control |
| <b>Desagregación geográfica</b><br>Municipal   |
| <b>Método de recopilación de datos</b>   |





**TESORERÍA**  
Av. Primero de Julio SN Colonia: Centro C.P. 24330  
Candelaria, Campeche, México.  
T. 982-8260420  
E. tesoreria@candelaria2021@gmail.com



Explotación de registros administrativos

Enero del ejercicio fiscal actual

Referencias adicionales

| Referencia internacional, nacional o estatal |       | Serie estadística |         |
|--|-------|-------------------|---------|
| No aplica                                    | Valor | Año               | Periodo |
| <b>Comentarios técnicos</b>                  | 0     | 2022              | Ene-Dic |
| Este indicador es acumulativo                |       |                   |         |

| Referencia internacional, nacional o estatal |       | Serie estadística |         |
|--|-------|-------------------|---------|
| No aplica                                    | Valor | Año               | Periodo |
| <b>Comentarios técnicos</b>                  | 0     | 2022              | Ene-Dic |
| Este indicador es acumulativo                |       |                   |         |



**TESORERÍA**  
Av. Primero de Julio SN Colonia: Centro C.P. 24330  
Candelaria, Campeche, México.  
T. 982-8260420  
E. tesoreriacandelaria2021@gmail.com

PRESIDENCIA

| MATRIZ DE INDICADORES PARA RESULTADOS RESULTADOS 2023 |       |  |   |   |   |            |                  |       |   |   |
|---|-------|--|---|---|---|------------|------------------|-------|---|---|
| PRESIDENCIA MUNICIPAL                                 |       |  |   |   |   |            |                  |       |   |   |
| 3 CANDELARIA SEGURA Y CON PAZ SOCIAL                  |       |  |   |   |   |            |                  |       |   |   |
| 3.2 GOBIERNO EN ACCION                                |       |  |   |   |   |            |                  |       |   |   |
| NOMBRE DEL PROGRAMA PRESUPUESTARIO                    |       |  |   |   |   |            |                  |       |   |   |
| EJE DEL PLAN MUNICIPAL DE DESARROLLO 2021-2024        |       |  |   |   |   |            |                  |       |   |   |
| SUB EJE DEL PLAN MUNICIPAL DE DESARROLLO 2021-2024    |       |  |   |   |   |            |                  |       |   |   |
| NIVEL   | ORDEN | RESUMEN NARRATIVO  | NOMBRE DEL INDICADOR  | MÉTODO DE CALCULO   | INDICADORES TIPO/DIMENSIÓN/FRECUENCIA DE MEDICIÓN | LÍNEA BASE | UNIDAD DE MEDIDA | MET A | MEDIOS DE VERIFICACIÓN                        | SUPUESTOS   |
| FIN   | F1    | Garantizar a las y los candelarienses vivir en un ambiente de seguridad y paz social, fomentando la mediación, el diálogo y la prevención en el marco de los derechos humanos, la inclusión y la perspectiva de género para el | Porcentaje de variación del desempeño las actividades programadas | Total de actividades realizadas / Total de actividades programadas *100 | Estratégico/eficacia/trimestral                   | 60%        | porcentaje       | 80%   | Registro y control de actividades programadas | Existe poca confianza de la ciudadanía en la garantía de vivir en un ambiente de seguridad y paz. |





**TESORERÍA**

Av. Primero de Julio SN Colonia: Centro C.P. 24330  
Candelaria, Campeche, México.  
T. 982-8260420  
E. tesoreriadeclaria2021@gmail.com

|               |  |  |                                 |            |     |   |                              |
|---------------|--|--|---------------------------------|------------|-----|---|------------------------------|
| ACTIVIDAD 1.1 | presidente municipal.  | solicitudes recibidas *100   | 60%                             | Porcentaje | 80% | necesaria y su estatus de atención            |                              |
| ACTIVIDAD 1.2 | Construir una agenda social que priorice la interacción del presidente con la ciudadanía.                            | Total de audiencias/total de audiencias agendadas *100                 | Estratégico/eficacia/trimestral |            |     | Registro y control de agenda                  | Poca participación ciudadana |
| COMPONENTE 2  | Estableciendo una relación de calidad entre el gobierno municipal y los diferentes sectores de la población.         |  |                                 |            |     |   |                              |
| ACTIVIDAD 2.1 | Fortalecer las relaciones públicas en su conjunto con los distintos grupos que conforman la población del municipio. | Total de actividades realizadas /Total de actividades programadas *100 | Estratégico/eficacia/trimestral |            |     | Registro y control de actividades programadas | Poco interés de la población |
| ACTIVIDAD 2.2 | Fomentar el contacto social del presidente municipal con apoyo de actividades  | Total de actividades realizadas /Total de actividades                  | Estratégico/eficacia/trimestral |            |     | Registro y control de actividades programadas | Poco interés de la población |



**TESORERÍA**

Av. Primero de Julio SN Colonia: Centro C.P. 24330  
Candelaria, Campeche, México.  
T. 982-8260420  
E. tesoreriacandelaria2021@gmail.com

|               |       | culturales, cívicas y programas de participación social incluyente, que generen espacios de convivencia democrática              | las actividades programadas  | programadas *100  |                                 |     |            |     |   |                              |  |
|---------------|-------|--|--|---|---------------------------------|-----|------------|-----|---|------------------------------|--|
| COMPONENTE 3  | C3    | Brindando información a la ciudadanía sobre las actividades del presidente y el ayuntamiento en conjunto.                        |  |   |                                 |     |            |     |   |                              |  |
| ACTIVIDAD 3.1 | C3 A1 | Establecer un canal de comunicación bidireccional con la ciudadanía con base en el uso efectivo de las redes sociales digitales. | Porcentaje de variación del desempeño de las actividades programadas | Total de actividades realizadas / Total de actividades programadas *100 | Estratégico/eficacia/trimestral | 60% | porcentaje | 80% | Registro y control de actividades programadas | Poco interés de la población |  |
| ACTIVIDAD 3.2 | C3 A2 | Informar oportunamente a la sociedad sobre las acciones que ejecutan las diversas unidades administrativas del ayuntamiento.     | Porcentaje de variación del desempeño de las actividades programadas | Total de actividades realizadas / Total de actividades programadas *100 | Estratégico/eficacia/trimestral | 60% | porcentaje | 80% | Registro y control de actividades programadas | Poco interés de la población |  |



**TESORERÍA**

Av. Primero de Julio SN Colonia: Centro C.P. 24330  
Candelaria, Campeche, México.  
T. 982-8260420  
E. tesoreri@candelaria2021@gmail.com



|               |               |  |  |   |                                 |     |            |     |  |                                       |  |  |  |
|---------------|---------------|--|--|---|---------------------------------|-----|------------|-----|--|---------------------------------------|--|--|--|
| COMPONENTE 4  | C4            | Impulsando la cultura de la transparencia como un principio transversal de toda la administración municipal.   |  |   |                                 |     |            |     |  |                                       |  |  |  |
|               | ACTIVIDAD 4.1 | Establecer políticas y buenas prácticas para el cumplimiento de las obligaciones en materia de transparencia y Gobierno Abierto, optimizando los mecanismos de publicación de información. | Porcentaje de variación del desempeño las acciones programadas | Total de acciones realizadas / Total de acciones programadas *100 | Estratégico/eficacia/trimestral | 60% | porcentaje | 80% | Registro y control de acciones programadas | Poco interés de la áreas involucradas |  |  |  |
| ACTIVIDAD 4.2 | C4 A2         | Establecer políticas y buenas prácticas para el cumplimiento de las obligaciones en materia de acceso a la información y protección de datos personales de aplicación transversal en       | Porcentaje de variación del desempeño las acciones programadas | Total de acciones realizadas / Total de acciones programadas *100 | Estratégico/eficacia/trimestral | 60% | porcentaje | 80% | Registro y control de acciones programadas | Poco interés de la áreas involucradas |  |  |  |



**TESORERÍA**

Av. Primero de Julio SN Colonia: Centro C.P. 24330  
Candelaria, Campeche, México.  
T. 982-8260420  
E. tesoreriacandelaria2021@gmail.com



| <b>FICHA TÉCNICA ÁREA DE PRESIDENCIA EJERCICIO FISCAL 2023</b>                             |   |
|--|---|
| <b>PROGRAMA: LABOR SOCIAL.</b>   |   |
| <b>ACTIVIDAD GENERAL: ATENCIÓN CIUDADANA (AUDIENCIAS, APOYOS DIVERSOS DE LABOR SOCIAL)</b> |   |
| DATOS GENERALES  |   |
| Nombre del Programa:   | <b>LABOR SOCIAL.</b>  |
| Unidad Responsable del Programa:   | PRESIDENCIA   |
| Datos del Indicador  |   |
| 1. nivel del resumen narrativo al que corresponde el indicador (elegir marcando con una x) |   |
| Fin:   |   |
| Propósito:   | X   |
| Componentes:   |   |
| Actividad:   |   |
| 2. Estructura del indicador  |   |
| Número del Indicador:  | 1.1   |
| Nombre:  | Indicador de desempeño  |
| formula:   | Total de solicitudes canalizadas para su seguimiento /Total de solicitudes recibidas *100                                     |
| Frecuencia de medición:  | trimestral  |
| Tipo de indicador  | Estratégico   |
| Valor de la línea base:  | 60% en el 2021 y 2022   |
| Meta: 90 %   | mínima 70%<br>satisfactoria 80%   |
| Responsable del indicador:   | Presidente Municipal  |
| Nombre:  | Lic. Francisco Farías Bailón.   |
| Correo electrónico:  | presidencia@municipiodecandelaria.gob.mx  |
| 3.0 Información de la variables  |   |
| Variable 1   | Total de solicitudes resueltas o canalizadas  |
| Descripción:   | Mide el total de ciudadanos que necesitan apoyos diversos y obtienen alguna solución o respuesta satisfactoria a su petición. |
| Observaciones:   | El resultado será la medición del desempeño en porcentaje de cumplimiento.  |
| Fuente de la Variable  | Registro de audiencias y solicitudes recibidas.   |
| Responsable de recopilar información   |   |
| Estadística del programa:  | Lic. Karina González Zavala.  |
| Método de recolección:   | Registro en base de datos   |
| Fecha de recopilación de la Información:   | Recopilación diaria   |



**TESORERÍA**

Av. Primero de Julio SN Colonia: Centro C.P. 24330

Candelaria, Campeche, México.

T. 982-8260420

E. tesoreriacandelaria2021@gmail.com



|  |   |
|--|---|
| Variable 2   | Total de solicitudes recibidas o personas atendidas                                   |
| Descripción:   | Mide la cantidad de ciudadanos atendidos  |
| Observaciones:   | El resultado será la medición del desempeño en porcentaje de cumplimiento.            |
| Fuente de la Variable  | Registro de audiencias y solicitudes recibidas con su respectivo estatus de respuesta |
| Responsable de recopilar información Estadística del programa: | Lic. Karina González Zavala.  |
| Método de recolección:   | Registro en base de datos   |
| Fecha de recopilación de la información:                       | Recopilación diaria   |

**TESORERÍA**

Av. Primero de Julio SN Colonia: Centro C.P. 24330

Candelaria, Campeche, México.

T. 982-8260420

E. [tesoreriacandelaria2021@gmail.com](mailto:tesoreriacandelaria2021@gmail.com)**TRANSITORIOS**

**ARTÍCULO PRIMERO.** El Presupuesto de Egresos Municipal deberá ser publicado en el Periódico Oficial del Estado de Campeche.

**ARTÍCULO SEGUNDO.** El presente Decreto entrará en vigor al día siguiente de su publicación en el Periódico Oficial del Estado de Campeche.

**ARTÍCULO TERCERO.** El Municipio de Candelaria, Campeche, elaborará y difundirá a más tardar 30 días naturales siguientes a la promulgación del presente decreto, en su respectiva página de Internet el presupuesto ciudadano con base en la información presupuestal contenida en el presente decreto, de conformidad con el artículo 62 de la Ley General de Contabilidad Gubernamental y con la Norma para la difusión a la ciudadanía de la Ley de Ingresos y del Presupuesto de Egresos emitida por el Consejo Nacional de Armonización Contable.

**ARTÍCULO CUARTO.** El Municipio de Candelaria, Campeche, elaborará y difundirá a más tardar el 31 de enero de 2023, en su respectiva página de Internet el calendario de Presupuesto de Egresos con base mensual con los datos contenidos en el presente decreto, en el formato establecido por el Consejo Nacional de Armonización Contable mediante la Norma para establecer la estructura del Calendario del Presupuesto de Egresos base mensual.

**ARTÍCULO QUINTO.** Dado a las fechas de emisión del presente decreto, el saldo de la deuda pública al 31 de diciembre de 2022 pudiera sufrir modificaciones, las cuales se reflejarían en el Estado analítico de la deuda y otros pasivos, contenido en la Cuenta Pública del ejercicio 2022.

LIC. FRANCISCO JAVIER FARIAS BAILON  
PRESIDENTE MUNICIPAL DEL H. AYUNTAMIENTO DE CANDELARIA.  
Rúbrica.

PROF. GUADALUPE MORENO ALEJO  
SINDICO DE HACIENDA DEL H. AYUNTAMIENTO DE CANDELARIA.  
Rúbrica.

LIC. INDIRA PATRICIA TACU PEREZ  
TESORERA MUNICIPAL.  
Rúbrica.

LIC. DIANA DEL CARMEN RODRÍGUEZ GARCÍA  
SECRETARIO DEL H. AYUNTAMIENTO DE CANDELARIA.  
Rúbrica.

**TESORERÍA**

Av. Primero de Julio SN Colonia: Centro C.P. 24330  
Candelaria, Campeche, México.  
T. 982-8260420  
E. tesoreriacandelaria2021@gmail.com



PROFA. MARY CRUZ ROMERO COLIN  
SÍNDICO JURÍDICO DEL H. AYUNTAMIENTO DE CANDELARIA.  
Rúbrica.

C, LAURA DEL CARMEN GONZALEZ CHABLE  
PRIMER REGIDOR DEL H. AYUNTAMIENTO DE CANDELARIA.  
Rúbrica.

ARQ. ABENAMAR LEDESMA CRUZ  
SEGUNDO REGIDOR DEL H. AYUNTAMIENTO DE CANDELARIA.  
Rúbrica.

C.P. LAURA ABREU RUIZ  
TERCER REGIDOR DEL H. AYUNTAMIENTO DE CANDELARIA.  
Rúbrica.

LIC. MARINA GARCIA MENDEZ  
CUARTO REGIDOR DEL H. AYUNTAMIENTO DE CANDELARIA.  
Rúbrica.

C. HILDA YURIDIS NARVAEZ HERNANDEZ  
QUINTO REGIDOR DEL H. AYUNTAMIENTO DE CANDELARIA.  
Rúbrica.

C. ARQUIMEDES GARCIA SANCHEZ  
SEXTO REGIDOR DEL H. AYUNTAMIENTO DE CANDELARIA.  
Rúbrica.

C. SELENE PATRICIA CRUZ COLLI  
SÉPTIMO REGIDOR DEL H. AYUNTAMIENTO DE CANDELARIA.  
Rúbrica.

ABIMAEI HERNANDEZ GARCIA  
OCTAVO REGIDOR DEL H. AYUNTAMIENTO DE CANDELARIA.  
Rúbrica.



## Codigo de Verificación

